あなたとまちをつなぐ情報紙　Arao City Public Relations

広報 あらお

12
December 2021
令和3年
vol.1551

＼人がつながり幸せをつくる 快適未来都市／

わくわくがいっぱい！

あらお海陽スマートタウンに

道の駅　保健・福祉・子育て支援施設　を集約した

複合施設を令和7年度末整備へ！

今月のTopics! トピックス

おもな内容

3 乗松(のりまつ) 聖矢(せいや)選手に市民栄誉賞を贈呈
4 特集 令和7年度末 複合施設オープン予定
10 まちの話題
12 いきいき企業
13 あらお花風景写真コンテスト
14 QRコード付き見守りシール配布 荒尾市民病院からのお知らせ
15 障がい者週間
16 わたしたちの学校自慢
17 ハイ! スクール通信 パブリックコメントを募集!
18 子育てに関するお知らせ
20 初めてのHAPPY BIRTHDAY
21 図書館へ行こう! 荒尾総合文化センター情報
22 くらしの情報 PICK UP
24 くらしの情報
30 うまか～レシピ・人権のいろいろ それいけ 地域おこし協力隊!
31 あらおカレンダー
32 平日夜間・休日・年末年始当番医
34 あらお10大ニュース

新型コロナウイルス感染症の拡大防止のため、今月号に掲載している情報に変更が生じる場合もあります。イベントや行事への参加などをはじめ、掲載情報をご利用になる場合は最新の情報を改めて確認することをおすすめします。

人の動き

10月末現在（外国人住民を含む）

人口 51,071人（-18）

男　性 24,180人　(-13)
女　性 26,891人　(-5)
世帯数 24,075世帯(-7)
※( )内は前月比の増減

今月の税

固定資産税	3期	納期限 12月27日(月)
国民健康保険税	7期	

- 納期限内に納めましょう。
- 口座振替の人は口座残高をご確認ください。
- 使用期限内の納付書は、市民サービスセンター・コンビニエンスストア・スマートフォンアプリでもお支払いいただけます。

問 収納課　☎63-1353　☎63-1362

お忘れなく!

題字を書きました!

お兄ちゃんが題字に選ばれたことがあるので、僕も選ばれたくて頑張って書きました。きれいで、かっこいい字が書けるようになりたくて2年生から習字を習っています。

他には水泳をやっていて、今は背泳ぎを頑張っています。将来はパン屋さんになりたいです。これからも元気いっぱい挨拶してみんなを笑顔にしたいです。

桜山小　3年
瀬元(せもと) 絢太(けんた)さん

様々な方法で広報紙がチェックできます

声の広報

文字による情報入手が困難な障がい者のための音声録音版広報紙
問 福祉課 福祉係　☎63-1406

広報あらおをスマホでCheck!

マチイロ
マチを好きになるアプリ
アプリをダウンロードすると、いつでも・どこでも・簡単に広報紙が閲覧できます。

荒尾市公式LINE

新型コロナウイルス感染症に関する情報や災害・防災などの緊急情報をお届けします。
友だち登録はこちらから▶

メダル獲得おめでとうございます!

祝 銅メダル

東京パラリンピック 車いすラグビーで2大会連続の銅メダルを獲得!

荒尾市出身の乗松(のりまつ) 聖矢(せいや)選手に市民栄誉賞を贈呈しました

東京大会では体を張った守備で味方を援護する他、トライも決めるなど攻守にわたる活躍で日本の銅メダルに貢献しました。

10月27日、市役所で行われた市民栄誉賞贈呈式で浅田市長は「チームのピンチを救おうとする強い意志を持った乗松(のりまつ)選手の姿は、コロナ禍の中、荒尾市のみならず全国に勇気と感動を与えてくれました」と述べ、表彰状と記念品を贈りました。

乗松(のりまつ)選手は「家族や友人、競技生活を支えてくれたすべての人のおかげです。とても感謝しています。今回準決勝で負けた悔しさをバネに、次のパリ大会では若手とベテランの橋渡し役となって金メダルを獲得し、応援してくれる皆さんの期待に応えたい。そして、障害を持っていても全く気にせず幸せな生活が送れることを自分の言葉でみんなに伝えたい」と強い想いを語ってくれました。

東京パラリンピックでの様子

オーストラリアとの3位決定戦

長洲町出身の島川選手と乗松選手

2大会連続の銅メダル獲得に貢献!

3年後の金メダルにつながると信じて日々頑張っていきます!

Profile

乗松(のりまつ) 聖矢(せいや) 選手　1990年生まれ（31歳）荒尾市出身・熊本市在住
SMBC日興証券所属。16歳から車いすツインバスケットボールを始めて、23歳で車いすラグビーに転向。2016年のパラリンピック リオデジャネイロ大会で銅メダルを獲得。今年の東京大会でも銅メダルを獲得し活躍。

あらお海陽スマートタウンに

道の駅　保健・福祉・子育て支援施設　を集約した

複合施設を 令和7年度末 整備へ!

新たなまちづくりの拠点が誕生します

さまざまな機能を集めた複合施設を整備することでウェルネス拠点の中核に

令和7年度末 オープン予定!

競馬場跡地を「あらお海陽スマートタウン」として、道の駅と保健・福祉・子育て支援施設の複合施設が令和7年度末にオープンする予定が決まりました。温浴施設やアウトドア施設、集合住宅・戸建て住宅なども建設予定で、子どもから高齢者まで、すべての皆さんが心豊かに健康で快適に過ごせるよう計画を進めています。

今回の特集では、「あらお海陽スマートタウン」に整備することで新たなまちづくりの拠点となる複合施設について紹介していきます。

※ウェルネス･･･心豊かに健康で快適な暮らし

これからどんどん変化していきます

あらお海陽スマートタウン 現在の様子

5つのカテゴリーに着目した施設の誘致も予定しています

食
道の駅やレストランで安全で健康な地元の食を楽しめる。

遊び・学び
一日中飽きずに楽しんだり、学ぶことができる。

リラックス
のんびりリラックスできて健康になれる。

運 動
気持ちよく運動し汗を流してリフレッシュできる。

アウトドア施設
自然の中で家族や友人とアクティブに遊ぶことができる。

複合施設だけでなく、あらお海陽スマートタウン全体が住みやすい街へと変わっていきます!

- ■有明海に面した豊かな自然環境を活かした、歩いて暮らせる住みやすい地域へ
- ■子どもからお年寄りまで、多様な世代が安心して過ごせる交流の場へ
- ■交通アクセスを活かした、人々が集う観光・レジャーの情報を発信

有明海沿岸道路が今年度着工!

土地利用イメージ

集合住宅
交通利便性と有明海の眺望などの良質な住環境を活かし、マンションを誘致するエリア

戸建住宅
- ・駅に近接する交通利便性を活かした戸建住宅エリア
- ・国道沿いの地権者などの居住移転と市内外の新規戸建住宅地

公園・緑地
有明海の良好な眺望、自然環境を活かした公園・緑地に健康増進機能や癒しを創出

公益施設ゾーン
市民や観光客など、来訪者のための利便施設を整備

道の駅
保健・福祉・子育て支援施設
芝生広場

などを整備します!
その他、温浴施設・アウトドア施設などを誘致予定。

馬事文化娯楽施設
- ・場外馬券発売施設
- ・荒尾競馬の歴史を継承しつつ、質の高い娯楽を提供

生活利便施設
地域住民の買い物や駅への近接性を活かした利便施設を誘致

生活利便施設
県北の玄関口となる地区であり、賑わいを生む沿道商業施設や地域住民の利便施設を誘致

複合施設になることで…

農水産業・観光業の活性化 **くらしの質の向上** など **相乗効果が期待できます！**

保健・福祉・子育て支援施設

コンセプト

心身の健康と地域の幸せを育み、子どもの成長や子育てを支援する拠点

保健・福祉・子育て支援機能を集約、「安心できる暮らしやすいまち」へ

市や社会福祉協議会などの保健・福祉・子育てに関する機能を移転し、集約することで、健康づくりや福祉・子育て支援の充実にかかる事業に総合的に取り組み、市民が気軽に専門家に相談でき、支援・行政サービスまでをワンストップで受けることができるようになります。

少子高齢化が進む中、妊娠期から切れ目のない子育て支援の充実、全世代の健康づくりに取り組み、ICTなどを活用した先進的なサービスの提供で「人生100年」を支援します。

多世代が集う交流の場にもなり、利用者同士が支え合い、孤立しないまちを目指します。

機能を集約するメリット

- 若者やシニアへの食育や交流ができる。
- 健診と併せて認知機能を検査し、認知機能低下を早期発見できる。
- 貸室でサークル活動ができ、健康づくりや生きがいにつながる。
- 保健・福祉・子育てに関する生活相談がワンストップでできる。

成人 など

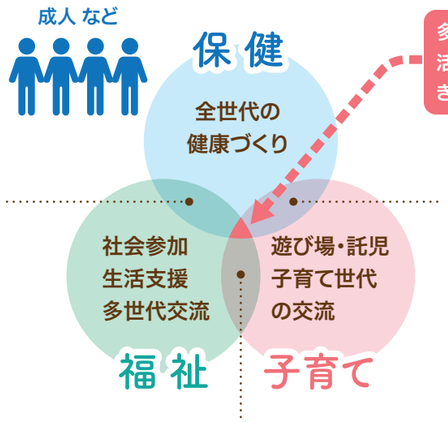

多様な人の相談にICTなどを活用してワンストップで対応できるようになります！

- 健（検）診や相談の間に託児ができる。
- 子どもと一緒に食育の調理体験プログラムなどが受けられる。
- 体を動かせる広い遊び場で楽しく健康づくりができる。

- 多世代交流で、読み聞かせや昔遊びが体験できる。
- 子ども食堂や子どもサロンが利用できる。

シニア世代 など　　子育て世代 など

こんなことができるようになります！

保健・福祉・子育てに関する相談や行政サービスをワンストップで受けられ、各種専門職が連携して対応します。親子や多世代で楽しみながら交流できるようになります！

道の駅

コンセプト

しあわせと元気の創造ステーション

市内をはじめ、有明海沿岸地域や県内の「食」が集まる！

有明海沿岸道路の延伸によってアクセスが便利になることで、市内外から新たな人の流れが生まれ、荒尾市を訪れる観光客の受け皿として期待できます。

コンセプトを「しあわせと元気の創造ステーション」とし、地場産品や特産品を販売、荒尾・有明の海の幸が楽しめるレストランやフードコートを併設するなど「食」を中心としたサービスで誰もがいきいきと幸せを感じられる場を作り、元気を生み出します。

地域の魅力や観光情報も発信し、市内周遊や県内の観光拠点をつなぐ起点となるなど、市の産業を支え、周辺の道の駅とも連携して「有明ブランド」の確立に向けて新たなマーケットを創り、地域経済の活性化を目指します。

夕陽を眺めながらリラックス

有明海を望むオープンテラスで、有明の幸を楽しめるカフェを検討中。非日常を贅沢に楽しめる、ここにしかない空間を演出し、ゆったりくつろぐ癒しの時間を提供します。

県最北端の荒尾市が北の玄関口に！

- 荒尾北IC（仮称）の整備により、アクセスの良さから観光客の増加が見込める！
- 県最北端の玄関口として地域情報を発信し、周辺地域への観光も促せる！

新たなまちづくりの拠点の誕生に

わくわくがいっぱいの複合施設へ!

区域内の各施設との連携で相乗効果を発揮できる

各施設が連携することで相乗効果を発揮できる配置を計画しています。賑わいの場の核として、大屋根広場を中心に一体的な施設利用ができるようにします。

オープンカフェや展望デッキを設け、有明海沿岸に立地する強みを活かした空間演出で、この地でしか体感できない場を提供します。

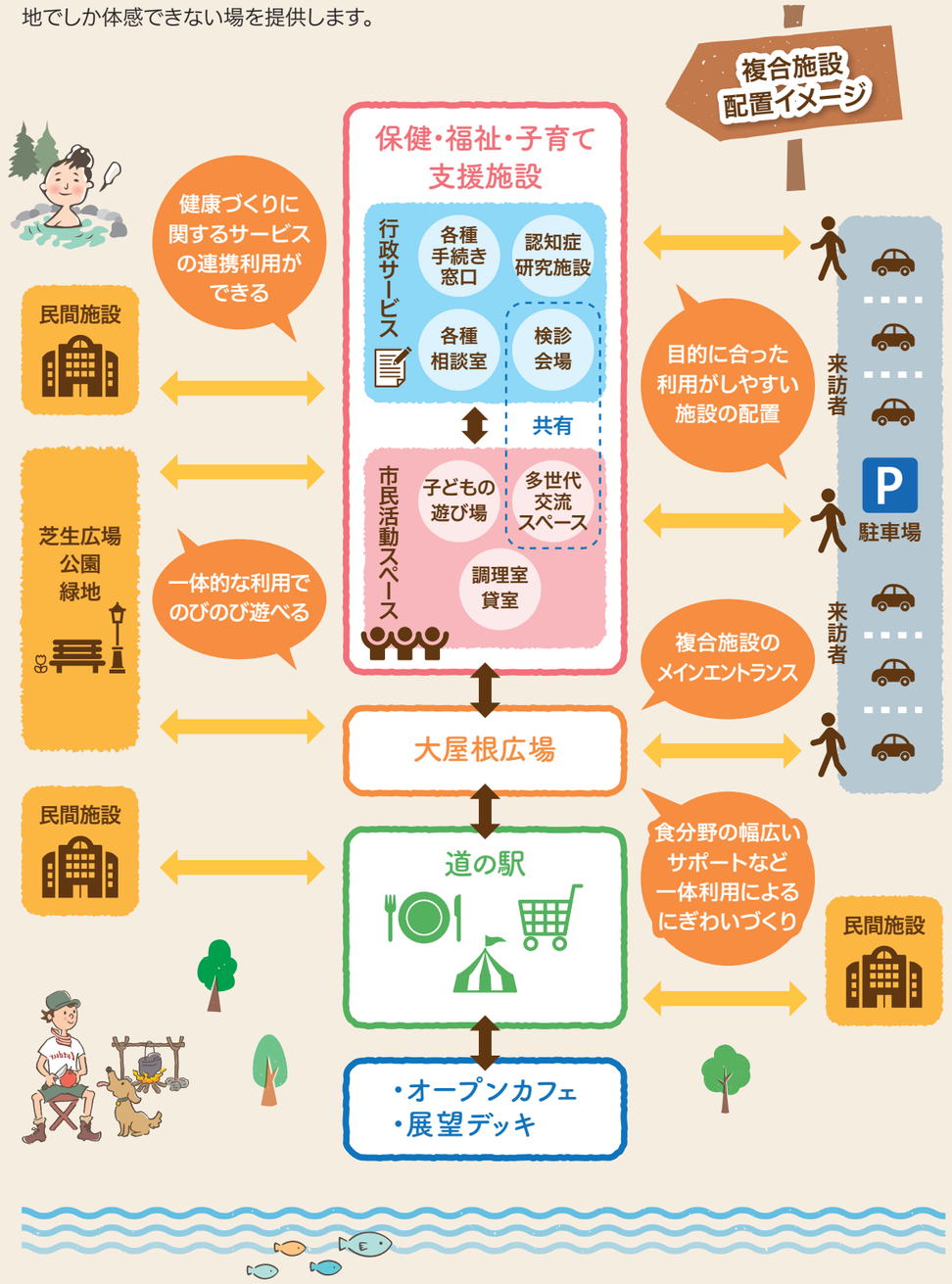

交流から賑わいをつくる大屋根広場

解放感が感じられる全天候型の大屋根広場を設け、マルシェやイベントなどを楽しみながら市内外の人たちが交流できる賑わいの場として、新たなコミュニティ創出の場としても活用できます。

複合施設ができることで新たな魅力が生まれる!

道の駅や保健・福祉・子育て支援施設の整備に併せて温浴施設やアウトドア施設などを誘致し、有明海の豊かな自然環境や交通の利便性などを最大限に活かした複合施設とすることで、人の流れと交流の場をつくり、これまでにない新たな魅力を生み出します。

幅広い世代が活躍できる場に!

子どもから高齢者まで幅広い世代がいきいきと活躍できるような複合施設を目指します。例えば、体験学習や雇用、生産者として生鮮品・加工品を出荷、育児・介護のサポートなど、道の駅と保健・福祉・子育て支援施設が連携し、あらゆる世代が活躍するための環境の充実を進めます。

防災拠点としても機能する安心・安全な場に!

太陽光発電や蓄電池を整備することで災害時でも停電せずに24時間、トイレ・情報発信施設・休憩施設などを開放します。

自衛隊や警察などの救援活動の拠点、緊急物資の基地機能、復旧・復興活動の拠点として駐車場などの広大な空間や有明海沿岸道路の利点が活用できます。

完成までのスケジュール

このような流れで計画を進めていきます!

項目		令和3年度	令和4年度	令和5年度	令和6年度	令和7年度
設計	基本設計					
設計	実施設計					
建設工事						
PFI事業者の募集・選定						

グランドオープン

みんなの期待がふくらむ♪ 完成が待ち遠しい複合施設

子どもから高齢者まですべての人が心豊かに健康で快適に過ごせる複合施設となるよう、現在も計画を進めています。温浴施設やアウトドア施設などの誘致も予定しているため、これからどのような複合施設となっていくのか計画の進捗にも注目です。

今後も複合施設について、広報紙やホームページで随時情報を発信していきますので、ぜひチェックしてください。

市制施行80周年記念のロゴマークとキャッチフレーズを決定しました

ロゴマーク

2021年7月1日から7月30日までの間、市内外の全ての人を対象にロゴマークの募集を行い、91件の応募をいただきました。
厳正な審査の結果、右記の作品をロゴマークに決定しました。

■作品の説明 市制施行80周年の80をモチーフとし、擬人化しました。つなぐ80は無限大もイメージし、将来像である人がつながる未来都市を表し、市の花「梨の花」を飾り、市の鳥「シロチドリ」を掲げ、荒尾市80周年を発信しています。

■採用者 天野 穂積（あまの ほづみ）さん　静岡県静岡市在住 68歳

■採用作品

キャッチフレーズ

2021年7月21日から8月31日までの夏休み期間中、市内の中学校に通学する2年生を対象にキャッチフレーズの募集を行い、108件の応募をいただきました。厳正な審査の結果、右記の作品をキャッチフレーズに決定しました。

■採用作品
「80年の思いを胸に　ずっと守ろう　私たちの荒尾」

■作品の説明 自分達のまちは、自分達で守ろうという想いが込められています。

■採用者 三小田 流維（みこだ るい）さん　三中2年

地域の活動掲示板

荒尾市ではさまざまな活動が行われています！

カライモ販売会

9/26

SDGs.15「陸の豊かさを守ろう」府本地区協議会

府本地区協議会は、金山下区の畑でカライモ販売会を開催しました。当日は多くの人が訪れ、準備していた約500袋（約4.5kg入り）が完売しました。同協議会では地域の活性化と遊休農地の活用を目的に栽培を開始。今では市内はもちろん、市外の人にも味の良さが評判となり、毎年たくさんの人たちが購入しています。

歩け歩け大会

10/17

SDGs.3「すべての人に健康と福祉を」緑ケ丘地区協議会

緑ケ丘地区協議会は、シニア向けの健康増進と交流を目的に、歩け歩け大会を開催しました。参加者は緑ケ丘小学校に集合し、万田坑までを目的地とした、約6kmのコースを歩きました。当日は天気も良く、絶好のウォーキング日和となり、参加者は久しぶりの交流を楽しみながら、万田坑への理解を深めました。

10/15 子どもたちの長寿と幸福を祈願 野原八幡宮秋季例大祭

1カ月早い七五三としても知られる野原八幡宮秋季例大祭（通称：のばらさん）が開催。今年も感染防止対策として風流と節頭は中止となり、神事のみ行われました。天気にも恵まれ、境内には色とりどりの着物を着た子どもたちの笑顔が溢れていました。関係者は「早くコロナが収束し、風流と節頭が出来るようになって前の賑わいを取り戻したい」と話していました。

岱志高生「くまもと『描く力』」チャレンジ部門 崇城大学賞受賞

熊本日日新聞社主催の美術公募展で、岱志高校の植山 和香（うえやま ほのか）さんが、頂点の崇城大学賞に輝きました。タイトルは「無題」。キャンバスに見立てたダンボールに、さまざまな画材などで独創的なコラージュを施し、エネルギーに満ち溢れています。植山さんは、「3年間で学んだ技法で自分らしさを表現した。長時間かかったので、達成感も大きかった。卒業後もたくさんの作品を創っていきたい。」と語りました。作品は12月5日（日）まで熊本県立美術館分館に展示。

岱志高校 美術工芸コース 3年 植山 和香（うえやま ほのか）さん

9/30 保健・福祉・子育て支援施設（仮称）基本計画（案）が答申されました

「保健・福祉・子育て支援施設（仮称）基本構想等策定委員会」の田中委員長と塚本副委員長から、「保健・福祉・子育て支援施設（仮称）基本計画（案）」が答申されました。本市のさまざまな課題の解決や市民のニーズに応じた施設となるよう、機能や整備・管理運営などの方針を定めたものです。答申を受け、市では保健・福祉・子育て支援施設（仮称）基本計画を策定し、具体的な施設整備を検討していきます。

9/29・30 荒尾梨、おいしかったよ！ ～デザート梨の日～

市内小中学校の給食に、市特産の荒尾梨「新高」が出され、甘くてみずみずしい秋の味覚を子どもたちが堪能しました。地元の特産品を通じて食文化への理解、食育のため、「デザート梨の日」として毎年実施。今年はJAたまな荒尾梨部会より770個の梨が贈呈されました。給食を食べた子どもたちは、「甘くてシャリシャリしている」「梨、大好き」「美味しい梨を作ってくれてありがとうございます」と嬉しそうに話していました。

第5回 あらお花風景写真コンテスト結果発表

市内では美しく手入れされた色鮮やかな花壇やお庭などの花風景を見ることができます。そんな美しい花風景を知っていただくため、「第5回あらお花風景写真コンテスト」を実施しました。

最優秀賞 花のじゅうたん

右田（みぎた） 哲也（てつや）さん
撮影場所：万田中央地区花壇（万田中央体育館横）

優秀賞 おもやい市民花壇

中村（なかむら） 明人（あきと）さん　撮影場所：おもやい市民花壇

優秀賞 春の彩り

田島（たじま） 衆一（しゅういち）さん　撮影場所：東宮内公民館

優秀賞 色彩豊かな春ツツジ

永岡（ながおか） 照基（てるき）さん　撮影場所：自宅の庭

たくさんのご応募ありがとうございました！

応募作品は、市のホームページと荒尾シティモール内掲示板（市民サービスセンター前）に掲載していますのでご覧ください。

いきいき企業 Vol.47

いきいき社員 Interview

五木食品株式会社 荒尾工場

「何度でも食べたくなるメイド・イン荒尾の味を」

高森興産（株）として創業し、60年にわたり丹精込めて製造した商品は地元の味としてすっかり定着。令和元年に五木食品（株）荒尾工場となってからも味を守り、海外でも人気です。今回は中堅でがんばる緒方さんにお話を聞きました。

Profile
緒方（おがた） 健人（たけひと）さん
（29歳）
2016年5月入社
宇城市出身
熊本学園大学卒

何をしている会社？

この地で素朴な味を追求してきた荒尾工場の食品は、ロングランを続けるなじみの商品ばかり。発売から50年以上愛されているマルメイナポリタンをはじめ、焼きそば、うどん、粉末・液体スープやところてん、さらには寒天やデザートまで、いつもスーパーの店頭に並んでいる多彩なラインナップがわが社の自慢です。

販売エリアは沖縄から北海道まで、さらにアジアやアメリカを中心に海外にも展開。美味しい、安全な商品を世界に届けています。

この会社を選んだ理由は？

子ども時代、お弁当によくマルメイナポリタンが入っていました。大学時代はアベックラーメンばかり食べていましたし、当社の味にはずっとお世話になっていたイメージです。そんな親しみと安心感から、この会社で働きたいと思い、入社しました。

現在の業務は？

当初からスープ部門で粉末や液体の原材料を調合しています。分量の正確さはもちろん、製造は段取りが命。現場の業務を細かく時間配分し、スムーズに進むよう工夫を重ねています。

10月からはサブリーダーを任されるようになり、自分の持ち場だけでなく全体の流れの把握にも努めています。

職場の雰囲気は？

スープ部門は少人数の部署ですが、力仕事で工程数が多く、最初は大変でした。でも先輩方が細かくサポートしてくれたので、早く作業に慣れることができました。また、「残業を出来るだけしない」が工場の基本方針なので、アフターファイブに先輩と出掛けたりして、楽しみも多いですね。

やりがいは？目標は？

やっぱり苦労して作った商品が店頭に並んでいると、とても嬉しいです。今後は現場だけではなく、より広い視野で学びを深め、愛される荒尾の味を盛り上げていきたいです。

なつかしいあの味！

管理職の言葉

グローバルに活躍できる人材に

統括次長　熊丸（くままる） 嘉隆（よしたか）さん

緒方さんはとても聡明で明るい性格なので、みんなを上手にまとめてくれています。根が真面目ですし、伸びしろを感じますね。今後は全体の業務を把握し、ゆくゆくは会社の中心としての活躍を期待しています。

採用試験は筆記と面接です。当社は日本のみならず、海外まで幅広く展開していますので、大きな展望を持って、がんばれる人材を待っています！

会社概要

【荒尾工場】荒尾市増永2800番地2　☎64-1111
- 製造業
- 従業員数 61人（内正社員31人）
- 資本金 9,500万円
- 事業内容 食品の開発・製造・販売など
- 年間休暇日数 105日
- 有給休暇平均取得日数 11日
- 採用実績（採用年度：新卒）
  H30：3人　R1：1人　R2：0人
  R3：4人　R4：4人予定

◀ホームページ

考えてみませんか
障がいのこと 共に生きる社会のこと

12月3日（金）～9日（木）は障がい者週間です

障がいがあるために、日常生活で配慮を必要とする人たちがいます。

その人たちの中には、見た目には分かりにくい障がいのために誤解を受けたりする人もいます。

私たち一人一人が気づき、マナーや思いやりを持つことで、誰もが暮らしやすい社会にしていきましょう。

問 福祉課 福祉係　☎63-1406　FAX 62-2881

これらのマークを知っていますか

障がい者に関するマークの一部を紹介します。これらのマークを見かけたときは、配慮や支援をお願いします。

障害者のための国際シンボルマーク

障がい者が利用できる建物、施設であることを表すマークです。駐車場などでこのマークを見かけたときは、配慮をお願いします。このマークは車いすを利用する人に限定されるものではなく、すべての障がい者を対象としたものです。

耳マーク

聞こえが不自由なことを表すと同時に、聞こえない人・聞こえにくい人への配慮を表すマークです。このマークを提示された場合は、相手が「聞こえない」ことを理解し、筆談などコミュニケーション方法の配慮をお願いします。

ほじょ犬マーク

身体障がい者の補助犬（盲導犬・介助犬・聴導犬）の同伴を啓発するマークです。補助犬は体の不自由な人の、体の一部となって働いています。補助犬がハーネスを付けているときは仕事中です。触ったり、声をかけたりしないでください。

オストメイトマーク

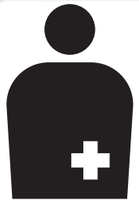

人工肛門・人工膀胱を造設している人（オストメイト）に対応したトイレを表すマークです。このマークを見かけたときは、そのトイレがオストメイトに配慮されたトイレであることについて、ご理解とご協力をお願いします。

ハート・プラスマーク

身体内部（心臓・呼吸機能など）に障がいがあることを表すマークです。このマークを着用している人の中には、「優先席に座りたい」「近くで携帯電話使用を控えてほしい」などを希望していることがあります。見かけたときは配慮をお願いします。

ヘルプマーク

義足を使用している人、内部障がいや難病の人など外見から分からなくても配慮を必要としている人が、周囲に知らせるマークです。市では、ヘルプマークをデザインしたヘルプカードを無料配布しています。福祉課へ問い合わせください。

認知症高齢者等おでかけ安心事前登録制度

QRコード付き見守りシールを配布します

認知症の人を地域で支える取り組み（警察との連携協定）

取り組み 1　徘徊高齢者登録票がリニューアルします！　認知症などで行方不明になるおそれがある人の情報・写真などを事前登録し、荒尾警察署と共有して迅速に対応できるように連携しています。

認知症高齢者などの安全確保とその家族や介護者の負担軽減、認知症にやさしい地域づくりのため、徘徊高齢者登録票を12月から**「認知症高齢者等おでかけ安心事前登録制度」**に変更します。これまでの警察との連携に加え、希望者にはQRコード付き見守りシールを配布します。シールを高齢者の衣類や持ち物に貼ることで、行方不明などの場合に発見者がそのQRコードを読み取ると家族などへメールが送信されます。インターネット上の掲示板（どこシル伝言板）を使って発見者と家族などがお互いの個人情報を知らせることなく、必要なやりとりを行うこともできます。

シールは無料ですが申請が必要です

すでに徘徊高齢者登録票に登録している人がシールを希望される場合、新たに手続きが必要になります。

市民の皆さんへ

▲QRコード付き見守りシール

このシールが貼ってある人を見かけたら、やさしく声を掛けてQRコードの読み取りなどにご協力ください。

※「QRコード」は株式会社デンソーウェーブの登録商標です。

取り組み 2　認知症高齢者等安心見守り連絡票　荒尾警察署が把握した認知症などの高齢者情報を養護者の同意のもと地域包括支援センターに提供し、認知症高齢者などの見守りや支援につなげます。

詳しくはお問い合わせください。　問 地域包括支援センター　☎63-1177

Hospital News

荒尾市民病院からのお知らせ

市民を愛する 市民に愛される 病院へ

荒尾市民病院から皆さんへ、さまざまな医療に関する情報をお届けします。

荒尾市民病院
☎63-1115

くまもとメディカルネットワークに参加しませんか

『くまもとメディカルネットワーク』とは・・・

熊本県内の利用施設（病院・診療所・歯科診療所・薬局・訪問看護ステーション・介護施設など）をネットワークで結び、患者さんの診療・調剤・介護に必要な情報を共有し、医療・介護サービスに活かすシステムです。

熊本県・熊本県医師会・熊本大学病院が連携して推進している共同事業です。

■参加するメリット

災害時やかかりつけ以外の医療機関に救急搬送された場合、緊急措置に従事する医療従事者が患者さんの情報を共有できます。昨年の熊本豪雨災害時には、かかりつけの電子カルテが使用できない、紙カルテが流れてしまったなどの事態が起りました。しかし、患者さんがくまもとメディカルネットワークに参加していたことで、他院でも診療情報を共有でき、診療に役立ちました。

近年市内でも熊本地震や豪雨による被害がありました。災害はいつ起こるかわからないため、くまもとメディカルネットワークは万が一の備えとしても有効です。

詳細は、くまもとメディカルネットワークホームページをご覧ください▶

【申込・説明】
市民病院1F 相談支援センター　☎63-1115

ハイ！スクール通信

市内高校通信　Vol.27

岱志高校、有明高校、荒尾支援学校の市内3つの高校の取り組みなどをご紹介！
地元高校の新たな魅力を発見しよう！

有明高校

自覚と責任

「戴帽式」は看護科2年生の生徒が、病院実習前にナースキャップをもらい、フローレンス・ナイチンゲール女史の誓詞を心に刻む大切な儀式です。コロナ禍でも私たちは医療従事者のおかげで日々生活できています。看護科生（戴帽生）も世の中の人々を支え、救うことのできる立派な看護師を目指し、自覚と責任をもって努力してくれることを期待しています。

有高に新しい風を

来年度高校進学予定の中学生に向けて体験入学を行いました。各学科の授業に参加し、その後は食堂や部活動の体験もしていただきました。みなさん興味を持って意欲的に取り組んでくださり、本校をより知ってもらえるきっかけになりました。来月1月17日に入学試験がありますので、本校の新しい風となってくれればと思います。

皆さんの意見を聞かせてください

パブリックコメントを募集！

① 荒尾市DX推進計画（素案）

デジタル技術で市民の皆さんの不便さや課題を解決し、「暮らしたいまち」になるために「荒尾市DX推進計画」を策定します。

期 12月13日（月）～令和4年1月12日（水）（当日必着）

問 **提出先** 〒864-8686（住所不要）
文化企画課行革統計係
✉kikaku@city.arao.lg.jp
☎57-7184　FAX 57-7139

二次元コードから提出◀

② 第4次荒尾市男女共同参画計画（素案）

全ての人が対等な立場でいきいきと暮らせる男女共同参画社会の実現を目指し策定した第3次男女共同参画計画が本年度末で終了するため、第4次荒尾市男女共同参画計画を策定します。

期 12月15日（水）～令和4年1月14日（金）（当日必着）

問 **提出先** 〒864-8686（住所不要）
総務課 男女共同参画推進室
✉danjo@city.arao.lg.jp
☎63-1139　FAX 62-3270

二次元コードから提出◀

■閲覧場所

各担当課、市役所総合案内（1階）・情報公開コーナー（2階）、市民サービスセンター（あらおシティモール2階）、市ホームページ、メディア交流館、小岱工芸館、みどり蒼生館、万田炭鉱館、文化センター、中央公民館、働く女性の家（②のみ）※施設で閲覧される場合は、開館日や開館時間に閲覧してください。

■意見提出方法

所定の意見書に必要事項を記入し、各担当課へ持参・郵送・ファックス・Eメール・二次元コード（荒尾市電子申請サービス）のいずれかで提出
（持参の場合：受付時間 平日8時半～17時15分）
※電話や口頭での意見の提出は受け付けません。
　寄せられた意見は個別に回答できません。

■意見を提出できる人

◎市の区域内に住所を有する人
◎市の区域内に事務所・事業所を有する個人や法人その他の団体
◎市の区域内にある事務所・事業所に勤務する人
◎市の区域内に存する学校に在学する人
◎その他実施機関が行う事務事業に利害関係を有すると認められるもの

わたしたちの学校自慢

ここがじまん！

オンラインによる生徒総会。提案者も聞く人も真剣でした。

夏休みに出身小学校に出向き、小学生に勉強を教えています。

今月の学校自慢

荒尾海陽中学校

荒尾海陽中学校は生徒数約500人の中規模の中学校です。海陽中生を一言で表すと、「何事にも積極的」「学校行事に燃える」そんな生徒たちがたくさんいます。

体育大会では、先生と生徒のリーダーが事前に入念な打ち合わせを行い、生徒たちが集団をリードしていきました。

合唱コンクールでは、朝・昼休み・夕方と学校中で自主的に練習が行われ、レベルの高い合唱ができあがりました。最後には各クラスの代表が取り組みを振り返り、涙あふれる時間となりました。

今は3年生が自分の進路に向かって学習に向き合いながらも「想いを繋ぐ」プロジェクトとして、さまざまな良き伝統を1・2年生に引き継いでいく取り組みを行っています。

生徒が選んだ うちの学校自慢！

生徒が行事に積極的で個性あふれる学校です。体育大会は生徒会主催で行い、中でもダンスは3年生全員で一生懸命取り組みました。当たり前のことを当たり前に頑張ることを良き伝統として引き継いでほしいです。

生徒会長 3年生
伊東（いとう） 波音（はのん）さん

＼みんな大好き／
自慢の先生

久家（くげ） 博樹（ひろき）先生

久家先生は、一目見て「体育の先生」とすぐに分かるようなエネルギッシュな先生です。生徒に対し「社会ではコミュニケーション能力が大切。それには〝笑顔・言葉の大切さ・大きな声〟が必要」と話し、先生自身も日頃から心がけているそうです。

「海陽中の生徒は、とても人懐っこいけど恥ずかしがり屋の部分もあるので、ひとりひとりの良いところを生かしていきたい」と話されました。

休日は実家の
河内のみかん農家の
手伝いをしています

ひとり親家庭の父又は母の就職に向けた資格取得の取り組みを支援します

高等職業訓練促進給付金

看護師や保育士などの資格取得を目指し、令和４年度から養成機関へ就学する人の事前相談を受け付けています。

■対象者

市内に在住のひとり親家庭の親で、次の要件のすべてを満たす人

①養成機関で6カ月以上の対象カリキュラムを修業（原則として通学）し、資格の取得が見込まれる人
②児童扶養手当の支給を受けているか同等の所得水準にあること
③20歳未満の児童を扶養していること
④過去に高等職業訓練促進給付金を受給していないこと

■対象資格

看護師・准看護師・介護福祉士・保育士・理学療法士・作業療法士など

※事前相談の後、申請及び審査のうえ決定し、修業期間の4年を限度に給付金を支給します。

自立支援教育訓練給付金

指定された教育訓練講座を受講予定の人の事前相談を受け付けています。

■対象者

市内に在住のひとり親家庭の親で、次の要件のすべてを満たす人

①児童扶養手当の支給を受けているか同等の所得水準にあること
②20歳未満の児童を扶養していること
③過去に自立支援教育訓練給付金を受給していないこと

■対象講座

雇用保険法や雇用保険法施行規則で定める指定講座

※事前相談の後、講座受講の1カ月前までに講座の指定を受ける必要があります。受講料の6割相当額（支給上限有り）を講座の修了後に支給します。

問 子育て支援課 給付係 ☎63-1417

12月の地域子育て支援拠点事業 参加費無料

こじか（桜山保育園）☎68-0055

1日（水）ヨガ　8日（水）リトミック
15日（水）バランスボール　22日（水）ダンス
■月曜・木曜・金曜…わらべ歌・絵本
■火曜はベビーちゃんの日　※28日（火）は休み
（ベビーちゃんの日の予約は090-9589-7564）

カンガルーポケット（カンガルー保育園）☎65-8655

14日（火）バランスボール遊び
17日（金）英語遊び　21日（火）音楽遊び
■水曜・木曜（16日は休み）・6日（月）・14日（火）・17日（金）・21日（火）…自由活動日
（絵本・手遊び・制作遊びなど）

なかよしひろば（なかよし保育園）☎62-0749

16日（木）親子体操　23日（木）リズム遊び
■月曜・火曜・2日（木）・9日（木）
…自由活動日（わらべ歌・絵本・手遊びなど）

利用時間

10時～15時（土・日・祝日・12/29～12/31は休み）
各ひろばでは、月曜～金曜に園庭開放・電話相談を行っています。
各ひろばの活動内容の詳細や休園日などは右記二次元コードからご確認ください▶

「地域とともにある学校づくり」を目指すコミュニティ・スクール

「地域とともにある学校づくり」の推進のため、令和4年4月に市内全小中学校で学校運営協議会の設置が完了し、全ての小中学校が「コミュニティ・スクール」となります。

■コミュニティ・スクールとは…

「学校運営協議会」が設置された学校のことです。
「学校運営協議会」が設置されると、地域の人が学校運営に関して意見を出せるため、地域と学校が一体となって特色のある学校づくりや子どもたちの育成が進められます。

■コミュニティ・スクールが導入されると…

学校と地域の人が「どんな子どもに育って欲しいか」などの目標が共有でき、地域の皆さんと子ども達の交流も促進されるため、学校で抱えている課題の解決や今後の地域の担い手づくりにもつながります。

問 生涯学習課 社会教育係　☎57-8125

コミュニティ・スクールの仕組み

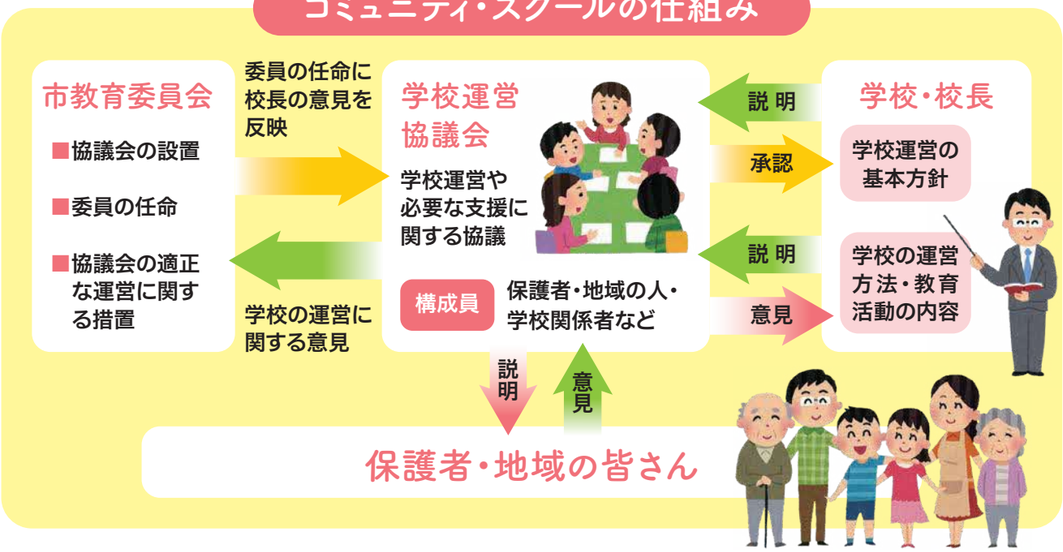

プレパパクラス＋（プラス） 参加者募集

パパを楽しむための講座です。先輩パパがいろんな疑問や悩みにお答えします。

子育てを楽しもう！パートナーシップ講座	「なぜ妻は不機嫌になるのか」～お悩みのヒントを探してみませんか～	笑っている父親になろう～パパ目線からの親子遊び～
時 12月12日（日）10時～12時	時 2月27日（日）10時～12時	時 3月27日（日）10時～12時
対 パートナーとお二人で	対 パパのみ	対 パパと子（パパのみも可）

場 働く女性の家
講 馬場（ばば） 義之（よしゆき）さん（NPO法人 ファザーリングジャパン 九州理事）
料 無料　備 託児あり（要事前申込）
問 男女共同参画推進室　☎63-1139
✉ danjo@city.arao.lg.jp

右記二次元コードからお申し込みください

初めてのHAPPY BIRTHDAY

中島 陸月ちゃん（なかしま りつき）
12月1日生まれ（大正町）
誕生日おめでとう！ たくさん食べて元気に育ってね♡

緒方 葉琉ちゃん（おがた はる）
12月13日生まれ（万田）
1歳おめでとう♡ 幸せいっぱいありがとう♡ 家族仲良く過ごそうね

堤 萌雫ちゃん（つつみ もな）
12月14日生まれ（川登）
お誕生日おめでとう！ 生まれてきてくれてありがとう♡ 元気いっぱいすくすく育ってね♡

村上 陽向子ちゃん（むらかみ ひなこ）
12月17日生まれ（万田）
1歳おめでとう☆ いつも笑顔で可愛いひなちゃんがみんな大好きだよ♡

福田 逸ちゃん（ふくだ いつ）
12月19日生まれ（宮内出目）
お誕生日おめでとう☆ たくさん笑って元気に過ごそうね♡ いつ大好き♡

左川 遥都ちゃん（さがわ はると）
12月22日生まれ（万田）
誕生日おめでとう♡ 笑顔がかわいいはるちゃん。これからもその笑顔で皆を癒してね♡

坂口 竣都ちゃん（さかぐち しゅんと）
12月26日生まれ（万田）
竣都に沢山の幸せが訪れますように♡ 1歳おめでとう♡

坂井 海心ちゃん（さかい るい）
12月28日生まれ（上井手）
笑顔いっぱいるいくん♡ これからもみんなを楽しませてね♪

1歳の誕生日を「広報あらお」でお祝いしませんか？

■**申込締切** 毎月10日
（1月生まれの人は12月10日）
■**申込方法** 子どものデジタル写真・名前（ふりがな）・誕生日・住所・電話番号・30字以内のメッセージをメールで提出
■**応募先** araosnap@hen01.com
※応募多数の場合は抽選。
二次元コードからもご応募いただけます▶
問 広報あらお編集部
☎0948-52-3244

ご注意 新型コロナウイルス感染症拡大防止のため、延期や中止になる場合があります。事前にご確認ください。
参加する人はマスク着用・検温・手指アルコール消毒・咳エチケットなど感染予防にご協力をお願いします。

図書館へ行こう！

問 市立図書館 ☎63-2379

開館時間

本　館	絵本の部屋
月～土 9時30分～18時30分	月～土 9時30分～17時30分
日・祝日 9時～17時	日・祝日 9時～17時

12月の休館日：1日（水）・8日（水）・15日（水）・22日（水）・29日（水）・30日（木）・31日（金）

■クリスマスおはなし会を開催します！

今年もプレゼントを届けにサンタクロースがやってくるかも♪
時 12月12日（日）13時～14時　場 中央公民館 体育室
料 無料　定 40人（先着）　定 要事前予約　WEB申込▶

■今月の「もってかんね」…『全ジャンル』

場 中央公民館 マナビィの間　お好きなだけお持ち帰りください。

おはなし会に参加しませんか？

ぴよぴよおはなし会	12月 3日（金）11時～
まつぼっくりのおはなし会	12月 4日（土）14時～
ぐりとぐらのおはなし会	12月11日（土）14時～
ゆりかもめおはなし会	12月25日（土）14時～

場 中央公民館 マナビィの間　★参加費無料★
※参加者が多い場合は人数制限を行います。

休館のお知らせ

あらおシティーモールへの図書館移転に伴う作業のため、現在の図書館は12月28日（火）で終了します。
返し忘れている本はご返却ください。ご迷惑をおかけしますが、ご理解をお願いします。
【最終貸出日】12月28日（火）【返却日】令和4年1月11日（火）

Event& Information 荒尾総合文化センター情報

文化センター（指定管理者：中央設備 ステージ・ラボ共同体）　問 66-4111

■公演は出来る限りの新型コロナウイルス感染予防対策を行って開催します。

開館35周年記念　荒尾総合文化センター自主文化事業

スタインウェイを楽しく弾こう Vol.9

令和4年 1月22日（土）23日（日）

新春弾初め！
＼さあ！ピアノを弾こう！／
ピアノとホールを独り占め！

時 10時～19時　場 大ホール　料 1区分 2,000円（30分）
定 2日間で30区分（先着）　申 受付：12月25日（土）10時～

- 1区分4人まで演奏できます。
- 1グループ2区分まで利用できます。
- 反響板を使用、ピアノエリアに照明を当てます。
- 演奏時間帯は申し込み順に決定します。
- アコースティック楽器と共演できます。

12月の休館日 7日（火）・14日（火）・21日（火）・28日（火）～令和4年1月4日（火）

くらしの情報 Living Information

PICK UP

PICK UP 01 12月からコロナワクチン接種コールセンターの電話番号と対応時間が変わります

問 市ワクチン接種コールセンター ☎0570-050-350

12月から「市ワクチン接種コールセンター」と「市ワクチン接種予約センター」を統合します。統合に伴い、電話番号も変更になります。電話のおかけ間違いにご注意ください。

■3回目接種の詳細は、今後お知らせしていきます。しばらくお待ちください。

■未接種の人の接種は継続していきます。

市ワクチン接種コールセンター

☎0570-050-350（ナビダイヤル）

時 9時～17時（平日のみ）

※通話中は料金が発生しますのでご了承ください。

PICK UP 02 市ホームページリニューアルのお知らせ

問 総合政策課 広報広聴係 ☎63-1157 ✉ web@city.arao.lg.jp

より便利で見やすく、行政サービスや市の魅力が伝わるよう、荒尾市公式ホームページを全面リニューアルします。公開日前後はメンテナンスを実施するため、ホームページが見づらい場合があります。ご理解、ご協力をお願いします。

リニューアル公開日
12月24日（金）

リニューアルに伴う注意事項

■問い合わせフォームにつながらない場合があります。急ぎの問い合わせは電話かメールでお願いします。

■トップページ以外のページURLが変更になります。
※お気に入り登録している場合は、再登録が必要です。

PICK UP 03 冬場の水道管凍結にご注意ください

問 企業局お客様センター ☎64-3333

外の気温が－4度以下になると、水道管の凍結や破損が予想されます。凍結予防として、水道管を保温材などで覆ったり、家の中の水道を少し出しておいたりなどの方法がありますので、事前に対策をお願いします。凍結してしまったら、タオルを水道管や蛇口に被せて、ぬるま湯をかけてください。直接熱湯をかけると、水道管が破損する恐れがあります。

水道管が破損して水が漏れだしたら、メーターボックス内の止水栓を閉めて、市指定給水装置工事事業者に修理を依頼してください。

漏水により水が不足し、断水になる可能性があります。寒波が予想されるときは、炊事やトイレなどに必要な水は、事前に汲み置きをお願いします。

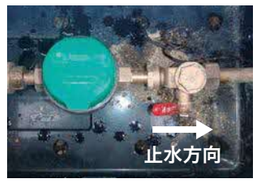

PICK UP 04 市民文化祭 文芸展の受賞者を発表

問 文化企画課 世界遺産・文化交流室 ☎63-1274

文芸展に227作品（応募者数90名）の応募がありました。その中から見事入賞された受賞者をご紹介します。

第46回荒尾市民文化祭 文芸展受賞者

詩の部	市長賞	宮崎（みやざき） 悦子（えつこ）	四ツ山
	議長賞	石橋（いしばし） 和枝（かずえ）	本井手
	教育長賞	秋野（あきの） しほり	府本
	文化協会会長賞	川辺（かわべ） 華（はな）	水野
	熊日賞	松村（まつむら） 静子（しずこ）	西原

短歌の部	市長賞	長曽我部（ちょうそかべ） 明照（あきてる）	川登
	議長賞	石橋（いしばし） 洸季（ひろとき）	平井小4年
	教育長賞	石橋（いしばし） 正教（まさみち）	三中2年
	文化協会会長賞	中山（なかやま） 和（かず）	荒尾
	熊日賞	松井（まつい） 和子（かずこ）	一部

川柳の部	市長賞	中山（なかやま） 和（かず）	荒尾
	議長賞	松尾（まつお） 末子（すえこ）	緑ケ丘
	教育長賞	岸本（きしもと） 瞳（ひとみ）	牛水
	文化協会会長賞	前川（まえかわ） 久美子（くみこ）	増永
	熊日賞	濱北（はまきた） 葵（あおい）	長洲町

俳句の部	市長賞	二村（ふたむら） 和子（かずこ）	東屋形
	議長賞	豊島（とよしま） キクヱ	本井手
	教育長賞	橋本（はしもと） 恭（きょう）	金山
	文化協会会長賞	荒木（あらき） 莉花（りか）	樺
	熊日賞	西村（にしむら） 安子（やすこ）	一部

狂句の部	市長賞	谷口（たにぐち） 英絵也（ひでえや）	野原
	議長賞	岩山（いわやま） 光義（みつよし）	四ツ山
	教育長賞	西川（にしかわ） としお	宮内
	文化協会会長賞	岡村（おかむら） ゆき子（こ）	菰屋
	熊日賞	藤枝（ふじえだ） 照代（てるよ）	大牟田市

少年少女俳句の部	ゴールド賞	荒尾（あらお） 快晴（かいせい）	府本小　5年
	ゴールド賞	東（ひがし） りく	中央小　3年
	ゴールド賞	石（いし）ばし りかこ	平井小　2年
	ゴールド賞	田中（たなか） 莉緒（りお）	中央小　6年
	ゴールド賞	田上（たのうえ） いおり	中央小　3年
	シルバー賞	赤﨑（あかさき） ゆい	緑ケ丘小4年
	シルバー賞	東（ひがし） 海生斗（かいと）	中央小　5年
	シルバー賞	畑（はた） 実希（みき）	高道小　4年
	シルバー賞	橋本（はしもと） 和夏（わか）	府本小　5年
	シルバー賞	大塚（おおつか） 灯夏（ひな）	中央小　2年
	シルバー賞	石橋（いしばし） 洸季（ひろとき）	平井小　4年
	シルバー賞	清野（せいの） 紗代（さよ）	第一小　5年
	シルバー賞	栗山（くりやま） 奈緒（なお）	海陽中　2年
	シルバー賞	塩地（しおじ） 世奈（せな）	中央小　6年
	シルバー賞	小宮（こみや） 優芽（ゆめ）	中央小　5年

文芸展に応募いただいた皆さんありがとうございました！

PICK UP 05 宝くじ助成事業でコミュニティ放送システムを整備

問 くらしいきいき課 地域協働係 ☎57-7163

コミュニティ助成事業を活用し、新町区・上小路区・水島区にコミュニティ放送システムが整備されました。これにより、今後の各地区活動などの益々の活性化が期待されます。このコミュニティ助成事業は、コミュニティの健全な発展を図ることを目的として、宝くじ社会貢献広報事業費を財源として、一般財団法人自治総合センターが助成を行うものです。

ご注意 新型コロナウイルス感染症拡大防止のため、延期や中止になる場合があります。事前にご確認ください。

くらしの情報 Living Information

アイコンの説明

時 日時　場 場所　内 内容　対 対象
資 資格　定 定員　料 料金　持 持ち物
期 期日・期間　申 申込　備 備考
問 問い合わせ先

12月の市議会（定例会）の開催予定

■本会議（一般質問）
12月8日（水）・9日（木）・10日（金）
■本会議（委員長報告・質疑・討論・表決／閉会）
12月14日（火）
※本会議の開始時刻は、いずれも10時です。
※定例会の会期日程は変更されることがあります。ご了承ください。
問 **議会事務局　☎63-1628**

「鉄道近接工事」にご注意ください!

鉄道に関する事故は、一歩間違えれば脱線事故や感電事故など、大惨事を引き起こす可能性があります。建物の建設・解体や、庭木や山林の木の伐採など、線路に近接した作業を行う場合は、JR九州へご相談ください。

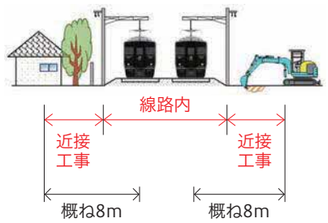

※作業内容や環境条件、使用重機によっては8m以上の場合でも近接工事の適用となる場合があります。詳しくはJR九州ホームページをご覧ください。
問 **JR九州 熊本鉄道事業部**
☎096-326-6965
安全へのお願い JR九州 検索

熊本県最低賃金が改定されました

■熊本県最低賃金 時間額821円（10月1日から）※793円から改定
この最低賃金は県内すべての事業所、労働者に適用されます。
問 **熊本労働局労働基準部賃金室**
☎096-355-3202 または
最寄りの労働基準監督署

【働き方改革推進支援センターのご案内】
就業規則の作成方法、賃金規定の見直し、労働関係助成金の活用など「働き方改革」に関連するさまざまなご相談に総合的に対応し、支援しています。「業務改善助成金」に関する各種お問合せにも対応。
問 **働き方改革推進支援センター**
0120-04-1124

【中小企業の最低賃金引上げを支援する業務改善助成金】
事業場内最低賃金を20円以上引上げ、生産性向上のための設備投資などを行った場合、その設備投資などの費用の一部を助成します。助成対象の事業場は、地域別最低賃金と事業場内最低賃金の差額が30円以内かつ、事業場規模が100人以下の事業場です。熊本県の場合、助成率は5分の4（生産性要件を満たした場合は10分の9）です（助成額の上限あり）。
※8月から特例的な要件緩和・拡充が行われています。
※詳しくは熊本労働局ホームページ「業務改善助成金」をご覧ください。
問 **熊本労働局雇用環境・均等室**
☎096-352-3865

お知らせ

2022年版 市民手帳を販売します!

県や市町村の最新統計資料などを掲載しているコンパクトで使いやすい市民手帳を販売します。在庫が無くなり次第販売を終了しますので、希望する人は早めにご購入ください。
■主な内容
【日記編】
月間予定表、見開き週間カレンダー
【資料・名簿編】
市民課窓口事務・ごみの出し方、荒尾市避難所一覧など
その他にも熊本県のおすすめ観光地や道の駅情報、農林水産物の旬情報も掲載！
■価格 550円（税込）
■色 パープル
■サイズ 横9.2㎝×縦17㎝
■販売開始日 12月1日（水）
※無くなり次第終了
■販売場所
市役所2階 文化企画課
※1階での購入を希望する人は、総合案内にお申し出ください。
※予約している人には、注文冊数分用意しています。
問 **申込：文化企画課 行革統計係**
☎57-7184

◀パープル

相談

あらお就職相談会を12月16日（木）に開催します

離職期間が長い、人間関係が苦手など、働くことや将来に少しでも悩んだら気軽にご相談を!
時 12月16日（木）13時30分～16時
場 市役所別館環境保全課 2階51号会議室（地域職業相談室隣）
対 年代問わず（家族だけでも対応）
料 無料
申 お待たせする場合もありますのでご予約をおすすめします
※感染症関連での内定取り消しや今後の就職に不安のある方もご相談ください
※マスク着用をお願いいたします
※3密を避けて間隔あけて対応します
問 **申込：たまな若者サポートステーション　☎74-0007**

無戸籍でお困りの方、ご相談ください

何らかの事情により出生の届出がされておらず、戸籍に記載されていない「無戸籍」となっている人たちの相談を受け付けています。戸籍がないと身分を証明することができないため、各種行政サービスを受けられないなど社会生活に支障をきたすことがあります。ひとりで悩まず、法務局または市の戸籍担当窓口にご相談ください。また、無戸籍で困っている人をご存知の人もご相談ください。無戸籍を解消するために、どのような手続きができるか一緒に考えませんか（相談無料・秘密厳守）。
問 **熊本地方法務局 戸籍課**
（平日）8時30分～17時15分
☎096-364-2182
熊本地方法務局 玉名支局
（平日）8時30分～17時15分
☎72-2347
市民課 記録係　☎63-1326

第50回荒尾市民マラソン大会を中止します

毎年冬季に開催しております荒尾市民マラソン大会は、開催の中止を決定しました。
問 **生涯学習課 スポーツ推進係**
☎63-1681

「なりわい再建支援補助金」の申請はお済みですか?

令和２年７月豪雨により被害を受けた施設・設備の復旧を支援するための補助金「なりわい再建支援補助金」の申請受付期限が近づいておりますので、該当する市内事業者の皆様は、申請忘れがないようご注意ください。
対 令和2年7月豪雨により被害を受けた市内事業者
期 【申込締切】
12月15日（水）
申 熊本県なりわい再建支援補助金受付センター
問 **県商工振興金融課**
企業復興支援室
☎096-384-8222

年末年始の交通事故防止運動が実施されます

12月21日（火）から1月3日（月）の間、年末年始の交通事故防止運動が実施されます。
年末年始は飲酒の機会が多くなる時期ですが、市民みんなで交通ルールとマナーを守り、飲酒運転を撲滅し、交通事故をなくしましょう。
問 **防災安全課 消防交通係**
☎63-1395

マイナンバーカード出張申請会

12月のマイナンバーカード申請重点地区は八幡地区です。
時 12月15日（水）
9時30分～11時30分
場 府本郵便局
※公民館の日程は別途お知らせしています。
■持ってくるもの
本人確認書類（免許証・保険証など）・申請書
※申請書がない場合は事前にご連絡ください。

問 **市民課**
☎63-1302

消費税のインボイス制度説明会を開催します

消費税の仕入税額控除の方式として、適格請求書等保存方式（インボイス制度）が令和5年10月から導入されます。免税事業者を含む多数の事業者が影響を受けることを踏まえ、事業者向けの説明会を開催します。
時 12月20日（月）14時～15時
12月21日（火）10時～11時
場 玉名税務署 2階会議室
対 事業者
定 各日14人
期 【申込締切】開催日の前日まで
申 電話で申し込み
問 **申込：玉名税務署　☎72-2125**
（音声ガイダンス「2」を選択）

第34回あらおクロスカントリーカーニバル&10㎞リレーマラソン大会を延期します

毎年3月に開催しておりましたが、本年度の第34回大会は来年度への延期を決定しました。
問 **生涯学習課 スポーツ推進係**
☎63-1681

ご注意 新型コロナウイルス感染症拡大防止のため、延期や中止になる場合があります。事前にご確認ください。

オンライン出逢いイベント「トライ!パートナーをさがせ」

ひとり親とひとり親家庭に理解のある人が対象。進行役は「歌う防災士しほママ」こと柳原志保(やなぎはら しほ)さん。男性は事前セミナーでひとり親の家庭事情を学び、心配事相談もできます。参加者には2,000円相当の食品ギフトをプレゼント! お気軽にご参加ください。

時 令和4年1月16日(日)
14時30分～16時
事前セミナー(男性のみ)
13時45分～14時25分

対 定 ■セミナー
20歳以上の男性
(セミナーのみの参加も可能)
■出逢いイベント
独身男女各7人
男性:20歳以上
(イベントのみの参加も可能)
女性:20～49歳
※ひとり親または、ひとり親家庭に理解のある人。
※事前にKOIBANAへの会員登録(無料)が必要です。

料 無料
※通信料は自己負担。

申 KOIBANA ホームページから申し込み

【主催】
荒尾市ひとり親の会・てとてとて玉名郡

問 **申込:有明広域行政事務組合 KOIBANA 荒尾・玉名地域結婚サポートセンター**
☎57-5144
受付:13時～19時
定休:火・水曜

障がいのある人を対象とした職業訓練(事務職養成科)

事務職に必要なワード・エクセル・パワーポイントを基礎から学び知識・技術を習得、取得を目指します。

■募集締切 12月28日(火)
■募集科目 事務職養成科B
■対象
身体(聴覚・上肢・内部)障がい、精神障がい、発達障がい、難病、高次脳機能障がい
※身体(下肢)障がい・知的障がいのある人は要相談
■訓練期間
令和4年2月1日(火)から3カ月間
■場所
株式会社総合プラント
(熊本市中央区神水1丁目38-10)
■料金 無料
(テキスト代13,640円(税込)程度)
■申込 ハローワーク玉名もしくは熊本県立高等技術専門校に問合せ
※HPに受講生募集案内掲載

問 **熊本県立高等技術専門校**
☎096-297-9915

イベント・催し

荒尾史学会 講演会

時 12月21日(火)
18時30分～20時
場 中央公民館 視聴覚室
内 【演題】荒尾二造について
戦時中、陸軍最大級の火薬工場が荒尾に設立された理由・歴史および荒尾市のインフラへの寄与などについて解説
【講師】福田一郎(ふくだ いちろう)
(荒尾史学会会員)
料 非会員 500円
会員 100円
申 事前申し込み不要
問 **荒尾史学会**
☎090-2905-6837(諸隈(もろくま))

試験・講習

第3回 危険物取扱者試験案内

■試験の種類
甲種、乙種第1類～第6類、丙種
■試験日 令和4年2月6日(日)
■願書受付期間
【書面申請】
12月16日(木)～23日(木)
【電子申請】
12月13日(月)～20日(月)
■試験地 熊本市
※詳しくは、試験案内をご覧ください。

■願書等の配置場所
受験願書等は、(一財)消防試験研究センター熊本県支部、熊本市消防局・熊本県内の各消防本部及び熊本県総務部市町村・税務局消防保安課に配置しています。

問 **(一財)消防試験研究センター熊本県支部**
☎096-364-5005

2月開始訓練生募集(大牟田高等技術専門校)

新たな技能や資格の取得を目指して訓練を受けてみませんか?

■募集期間
～令和4年1月4日(火)
■募集科目 一般事務実践科②
■募集人数 20人
■対象者 就職を希望する人
■訓練期間
令和4年2月から5カ月間
■料金
無料(別途教科書代など必要)

問 **福岡県立大牟田高等技術専門校**
☎0944-54-0320

成人式のご案内

時 令和4年1月9日(日)
14時～15時(受付:13時～)
場 文化センター・大ホール
対 平成13年4月2日～
平成14年4月1日生まれの人

【新型コロナウイルス感染防止対策】
新成人のみが参加し、保護者の参加はできません。(会場周辺の外も含む)
※保護者等の付添いが必要な場合は、生涯学習課にご相談ください。
○検温や健康状態の確認などにご協力ください。(熱がある場合は、式典に参加ができません。予めご了承ください。)
○マスクを着用の上、参加ください。

【注意点】
○会場敷地内への拡声器、酒類などの持込や飲酒は禁止です。
○当日は混雑が予想されます。乗り合わせ・送迎などのご協力をお願いします。違法改造車両での乗り入れは禁止です。
○その他スタッフの指示に従わない場合は、入場をお断りする場合があります。
※新型コロナウイルス感染拡大の状況次第では、開催方法を変更する場合があります。
随時、下記二次元コード(市ホームページ)にてお知らせいたしますので、ご確認ください。

問 **生涯学習課**
☎57-8125

女性技術者講演会・座談会、女子力UP!! 科学実験

理系の仕事に就職したら将来はどうなるの? という疑問に現在活躍中の女性技術者が応えます! 科学実験では、せっけん作りやキャンドル作りをします。リケジョと一緒におしゃれなアイテムを手作りしましょう!

時 令和4年1月23日(日)
10時～15時頃まで
場 大牟田市石炭産業科学館
対 女子中高生と保護者
定 20組程度
期 【申込締切】12月31日(金)
料 無料
申 下記ホームページの申込フォームよりお申し込みください。

問 **有明工業高等専門学校 総務企画係**
☎0944-53-8611

みんなの楽しい料理教室

みんなで楽しく季節の食材を使った体にやさしい料理を作ります。

時 12月15日(水) 10時～13時
場 みどり蒼生館 調理実習室
対 どなたでも
定 10人
期 【申込締切】開催日3日前
料 800円／1回
持 筆記用具、エプロン、三角巾、マスク、飲料水、スリッパ、手拭きタオル

問 **申込:みどり蒼生館 ☎66-4700**

ワンコインティーたいむ

クリスマス定番のお菓子「シュトーレン」を作ります。

時 12月10日(金)
10時～12時／
13時30分～15時30分
場 みどり蒼生館 調理実習室
対 どなたでも
定 10人
期 【申込締切】開催日3日前
料 500円／1回
持 筆記用具、エプロン、三角巾、マスク、飲料水、スリッパ、手拭きタオル

問 **申込:みどり蒼生館**
☎66-4700

【市民文化祭】総合美術展を開催

市民文化祭は、文化や芸術に触れていただく芸術鑑賞の機会として、10月から12月にかけて開催しています。12月の催しは「総合美術展」です。

時 12月8日(水)～12日(日)
10時～17時
(最終日は16時30分まで)
場 文化センター
ギャラリー、アートフォーラム
料 無料

問 **文化企画課**
世界遺産・文化交流室
☎63-1274

ご注意 新型コロナウイルス感染症拡大防止のため、延期や中止になる場合があります。事前にご確認ください。

令和3年度(後期)県営住宅補充入居待機者募集について

熊本県では、県営住宅の明け渡しがあった場合の補充入居待機者を募集します。

募集案内書(申込書付)

■配布場所

①県営住宅管理センター
(熊本市中央区水前寺6-5-19 1階)
②建築住宅課
(荒尾市宮内出目390番地)

■配布期間

11月19日(金)～12月13日(月)
※土曜・日曜・祝日は除く

■配布時間

9時～17時

■申込期間

12月3日(金)～12月13日(月)
※土曜・日曜も受け付けます

■申込方法

※原則郵送でお願いします。
【郵送】案内書に付いている封筒で特定記録郵便にて郵送(12月13日(月)までの消印有効)
【持参】熊本県営住宅管理センター(9時～16時)専用の受付ボックスに投函
詳しくは、お問合わせください。

問 **熊本県営住宅管理センター**
☎096-213-2711

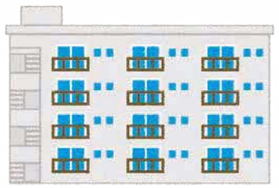

災害時に協力可能な電気自動車などを募集します

災害時で大規模停電が発生した際に、指定避難所において、個人や法人が所有する電気自動車などによる電力の供給に協力出来る人を募集します。

■対象者

災害時に可能な限りご協力をいただける人で、当該制度名簿に登載された人。

■対象車両

市内に在住する人又は市内に所在する法人が所有する外部給電が可能な電気自動車、プラグインハイブリッド自動車又は燃料電池自動車。

■活動内容

災害などによる大規模停電が発生した際に、指定避難所における登録車両による給電作業。

■報酬など

活動に要する費用を含め、無報酬のボランティア活動。

■事故などの対応

市の責に帰すべき事由に基づく事故など以外に補償はありません。

■申込

車検証を添付のうえ防災安全課に備え付けの登録申込書を提出してください。

問 **防災安全課**
☎63-1395

市の「公用窓あき封筒」に有料広告を掲載しませんか?

令和4年度に本市の事務で使う公用窓あき封筒に有料広告を掲載する事業者などを募集します。
※荒尾市広告掲載事業実施要綱、荒尾市広告掲載基準、募集要領や様式などは荒尾市のホームページからダウンロードできます。

■封筒の種類と枚数

①共用窓あき封筒
(11.8㎝×22.3㎝)92,000枚
②納税(入)通知書送付用封筒
(12㎝×20.4㎝)54,000枚

■広告掲載場所と掲載枠数

①②ともに封筒裏面に2枠ずつ

■広告のサイズ

①縦7cm×横10cm
②縦7cm×横8.5cm

■使用期間

令和4年4月から1年間を予定

■広告掲載料

単価は一枠当たり1円(税込)で募集枚数を乗じた額

■募集〆切

12月15日(水) 17時15分

問 **文化企画課 情報推進室**
☎63-1294

募集

認知症の人と家族のつどい

認知症のご本人やご家族同士などで交流集会をしています。認知症の疑問や介護の工夫など、専門知識や経験を持ち寄って知恵を出し合います。お互いの気持ちを大切にし、否定されることはありません。ぜひ気軽にご参加いただき、日頃の想いを語りましょう。

時 12月18日(土)
13時30分～15時30分
場 文化センター
料 無料
持 飲み物、各自マスク着用
申 電話にて予約
問 **申込:☎78-5713**
(世話人:迦統(かとう))

けんこう将棋サロン

おとな向けの将棋サロンです。初心者やどなたでも楽しめます。頭の体操にもってこいです。

時 12月8日・15日・22日、1月5日
※いずれも水曜日の13時～17時
場 メディア交流館 研修室B
対 どなたでも
定 各10人
期 【申込締切】開催日の3日前まで
料 200円／1回
問 **申込:メディア交流館**
☎69-0552

あらおレシピコンテスト

「あらおレシピコンテスト」に応募のあったレシピの中から、審査基準を参考にオンラインによる投票をお願いします。
投票した人の中から抽選で60人に市内飲食店で使える1,000円分の食事券や荒尾の特産品1,500円分をプレゼントします!

■投票方法

①ホームページから
https://arao-recipe.com/
②二次元コードから投票

■投票締切

12月24日(金)

問 **農林水産課 農政係**
☎63-1443

イベント・催し

しろちどりの会 ワークショップ「羽子板飾り」

羽子板状の板に色を付けて、貝殻や布などで正月にふさわしい飾りを制作します。

時 12月18日(土) 14時～16時
場 荒尾干潟水鳥・湿地センター
対 どなたでも
定 10組(先着)
※1家族1セット限りとします。
料 500円(イーゼル付き)
持 ボンド、はさみ、手拭きタオル
問 **申込:しろちどりの会**
☎090-5729-7727(松浦(まつうら))
10時～17時

健康麻雀サロン

麻雀と交流を楽しみたい人募集中。初心者でもわかりやすく一緒に楽しめます。

時 12月9日・16日・23日、1月6日
※いずれも木曜日の13時～17時
場 メディア交流館 研修室A
対 どなたでも
定 各12人程度
期 【申込締切】開催日の3日前まで
料 500円／1回
問 **申込:**
☎090-4980-6906(平川(ひらかわ))

2021 12月 あらおカレンダー

※11月15日現在予定されている行事です。
日程などはやむを得ず変更になる場合があります。

★ 印のついた母子保健事業の詳細は
ホームページをご確認ください・・・・▶
●予約・問／すこやか未来課
保健センター　☎63-1153

日曜日	月曜日	火曜日	水曜日	木曜日	金曜日	土曜日
			1	2 **母子健康手帳交付★** ①9:00 ②9:50 ③10:40 保健センター ※3日前迄予約 **☎63-1153** **無料法律相談** 13:00～16:00 市役所 ※要予約 申込12/1まで **☎63-1503** **行政相談** 10:00～12:00 市役所	3	4
5	6	7 **育児相談★** 受付 10:00～10:45 保健センター ※3日前迄予約 **☎63-1153**	8 **心配ごと相談** 9:30～12:00 社会福祉協議会 相談室 ※要予約 **☎66-2993** **離乳食教室★** 受付 13:40～14:00 中央公民館 ※1週間前迄予約 **☎63-1153**	9	10	11 **ふたつ星★** 受付 9:50～10:00 中央公民館 ※1週間前迄予約 **☎63-1153**
12 	13	14 **母子健康手帳交付★** ①9:00 ②9:50 ③10:40 保健センター ※3日前迄予約 **☎63-1153**	15 **3歳児健診★** 文化センター	16 **献血** 9:30～12:00 有働病院 13:45～16:00 荒尾中央病院 **無料法律相談** 13:00～16:00 市役所 ※要予約 申込12/3～15 **☎63-1503** **行政相談** 10:00～12:00 市役所 **1歳6か月児健診★** 文化センター	17 **2歳児歯科健診★** 文化センター	18
19	20	21	22	23 **母子健康手帳交付★** ①9:00 ②9:50 ③10:40 保健センター ※3日前迄予約 **☎63-1153**	24	25
26	27	28 **年金相談** 10:00～15:00 市役所11号会議室 ※要予約 **☎74-1612**	29	30 **献血** 10:00～12:00 13:15～16:00 あらおシティモール	31	1/1 元日

ジンちゃん・ケンちゃんと考える 人権のいろいろ

第15回「それぞれに応じた学び」

ジン：今日、ある人が教室で「支援学級に通っているAさんが教わる算数は、簡単でよかね。」って言っていた。

ケン：それを聞いて、どう思ったと？

ジン：嫌な気持ちになった。言った人にとっては「簡単」かもしれないけど、Aさんにとっては難しいかも。

ケン：やっている勉強の違いはあるけど、それが個性とか特性じゃないかな。

ジン：「Aさんの頑張り」を分かり合うことが大切だと思う。

ケン：こんな一人ひとりのできる、できないの違いを認め合うことが、なかまだよね。

問 人権啓発推進室　☎62-1313

キリトリ

食が育む地域の力、未来の力
～必ず食べよう朝ごはん～

うまか～レシピ

vol.136 2021.12

荒尾市食生活改善推進員協議会

～ 1/2日分の野菜がとれる ～
きのことトマトの煮込みハンバーグ

材料（2人分）

ソース
- ニンニク（みじん切り）10g
- オリーブ油 ……小さじ2
- 玉ねぎ（スライス）……80g
- しめじ ……50g
- えのき（3cmに切る）‥50g
- トマト（1cm角カット）‥1個
- 水 ……100ml
- Ⓐ トマトケチャップ　大1
- Ⓐ 砂糖 ……小1/2
- Ⓐ コンソメ ……2/3個

ハンバーグ
- 合いびき肉 ……120g
- 玉ねぎ（みじん切り）100g
- 卵 ……1/2個
- 塩コショウ・ナツメグ　少々
- パン粉 ……大さじ5
- 牛乳 ……40ml

◆作り方◆

①フライパンにオリーブ油を入れ、ニンニクを弱火で炒め、玉ねぎ（ソース用）・しめじ・えのき・トマトの順に具材を加え中火で炒める。
②全体に火が通り、しんなりしたら水とⒶを加えフタをして5分程煮る。
③パン粉に牛乳を入れ、ふやかす。
④ボールに合いびき肉・玉ねぎ（ハンバーグ用）・卵・塩コショウ・ナツメグ・③を入れ、よくこねる。
⑤こねたハンバーグを2個に分け、小判型に成形する。
⑥別のフライパンでハンバーグを両面焼き色がつくように焼く。（※後で煮込むため、完全に火を通さなくてよい）
⑦②にハンバーグを入れ、フタをして10～15分弱火で煮込む。

〈一人分栄養量〉▶エネルギー330kcal ▶たんぱく質 17.9g ▶脂質 18.1g ▶塩分 1.5g

Check!

1人分で、厚生労働省が推奨する1日の野菜摂取量（350g）の1/2以上（220g）を摂ることができ、野菜不足の方におすすめです。野菜のうま味がぎゅっとつまったソースでハンバーグと相性ばっちりです。

キリトリ

それいけ 地域おこし協力隊！

地域おこし協力隊 活動便り Vol.62

荒尾市地域おこし協力隊員の
活動内容や活動予定をお伝えします。

今回は…
堀 隊員
農業振興担当

SNSで荒尾の魅力や情報を発信しています！
Facebook　Instagram

協力隊ゆるキャラ「ナシエル」

唐揚げにしても美味しい里芋

今月は「有機栽培」を実践している農家さんの元で、里芋の収穫を行いました。「有機栽培」とは、科学的に合成された肥料・農薬を使用せずに行う農業のことです。
里芋は煮物にしていただくのが一般的ですが、私は小ぶりの里芋を、にんにく・酒・めんつゆなどで味をつけて、唐揚げにしていつも食べています。ぜひ一度、お試しください！

▲里芋の栽培風景

▲収穫した里芋

年末年始　平日夜間小児救急　休日当番医

医療カレンダー

風邪の症状や発熱などがある場合は、医療機関に電話確認して受診してください。
医療機関はやむを得ず変更になる場合があります。事前にお問い合わせください。

年末年始の診療医療機関

○… 終日（午前・午後）診療
△… 午前のみ診療

医療機関名	住所	電話	令和3年12月			令和4年1月		
			29日（水）	30日（木）	31日（金）	1日（土）	2日（日）	3日（月）
荒尾市民病院（24時間体制）	荒尾2600	☎63-1115	○	○	○	○	○	○
荒尾こころの郷病院	荒尾1992	☎62-0657	○					
荒尾中央病院	増永1544-1	☎64-1333	○					
有働病院	万田475-1	☎62-1138	○					
新生翠病院	増永2620	☎62-0525	○					
荒尾駅前クリニック	大正町1-2-3	☎64-1895	○			○※		
荒尾クリニック	荒尾600-3	☎63-1166	○	△				
荒尾脳神経外科医院	川登1921	☎65-6030					○※	
伊藤医院	四ツ山町3-5-2	☎62-0405	○	○				
牛島内科医院	一部904-1	☎64-2361	○	△				
くどう小児科クリニック	東屋形4-2-1	☎64-5511	△	○				
くるみクリニック	荒尾813-1	☎62-1273	△					○※
こどもクリニック友枝	荒尾4160-256	☎65-8181	○	△				
さかた耳鼻咽喉科クリニック	緑ケ丘2-4-1	☎69-3310	△	△				
高橋整形外科医院	原万田815-2	☎64-1311	△					
多田隈整形外科医院	宮内出目691	☎62-0813	○	△				
田中良医院	平山2268-5	☎66-0666	△					
田宮医院	大島町3-4-44	☎62-0017	○				○※	
西整形外科医院	蔵満1859-1	☎68-2511	○	△				
西原クリニック	西原町1-4-24	☎62-0622	○					
西 良文医院	川登2050-8	☎66-2321	○					
藤枝医院	蔵満1884-1	☎68-3232	○					
ふじさわクリニック	四ツ山町3-6-3	☎64-2238	○		○※			
ふれあいクリニック	川登1761-24	☎68-6565	○	△				
まつおレディースクリニック	荒尾4160-257	☎66-3110	△					
松山医院	原万田462	☎62-0418	○	△				
緑ヶ丘クリニック	緑ケ丘2-4-3	☎64-8007	透析のみ					○※
南整形外科医院	荒尾4544-25	☎64-2302	○					
本里内科	宮内724-1	☎64-0556	○		○※			
山田クリニック	東屋形2-14-9	☎62-7722	○	△				
吉田整形外科クリニック	牛水670-6	☎62-6200	○			○※		
四ツ山クリニック	四ツ山町3-1-4	☎62-0407	△					

■詳しい診療時間は、医療機関へお問合せください。
■やむを得ない事情で変更になる場合があります。受診する場合は、医療機関へお問合せください。
■眼科については、32ページの「休日当番医」をご覧ください。
■※は通常の休日当番医です。32ページも参考にしてください。

【平日夜間】小児救急診療当番医

診療時間　19時～22時

お問い合わせ先
■荒尾市医師会
…… ☎62-0072（昼間）
■すこやか未来課 保健センター
…… ☎63-1153（昼間）
■市役所…… ☎63-1111（夜間）

※市民病院を受診される場合、保険適用の診療費とは別に、選定療養費（5,500円）がかかる場合があります。
※選定療養費は子ども医療費助成制度の対象とはなりません。

熊本県子ども医療電話相談
受付時間
平　日　19時～翌朝8時
土曜日　15時～翌朝8時
日・祝日　8時～翌朝8時
問 ☎#8000または
☎096-364-9999

日	曜日	施設名	住所	電話
1日	水曜	荒尾市民病院（水流添泉）	荒尾2600	☎63-1115
2日	木曜	荒尾市民病院（藤井績）	荒尾2600	☎63-1115
3日	金曜	こどもクリニック友枝	荒尾4160-256	☎65-8181
6日	月曜	荒尾市民病院（藤井績）	荒尾2600	☎63-1115
7日	火曜	荒尾市民病院（工藤弘志）	荒尾2600	☎63-1115
8日	水曜	荒尾市民病院（水流添泉）	荒尾2600	☎63-1115
9日	木曜	荒尾市民病院（藤井績）	荒尾2600	☎63-1115
10日	金曜	荒尾市民病院（本里雄一）	荒尾2600	☎63-1115
13日	月曜	荒尾市民病院（藤井績）	荒尾2600	☎63-1115
14日	火曜	荒尾市民病院（田中健）	荒尾2600	☎63-1115
15日	水曜	荒尾市民病院（水流添泉）	荒尾2600	☎63-1115
16日	木曜	荒尾市民病院（藤井績）	荒尾2600	☎63-1115
17日	金曜	荒尾市民病院（足達照之）	荒尾2600	☎63-1115
20日	月曜	荒尾市民病院（藤井績）	荒尾2600	☎63-1115
21日	火曜	荒尾市民病院（工藤弘志）	荒尾2600	☎63-1115
22日	水曜	荒尾市民病院（水流添泉）	荒尾2600	☎63-1115
23日	木曜	荒尾市民病院（藤井績）	荒尾2600	☎63-1115
24日	金曜	こどもクリニック友枝	荒尾4160-256	☎65-8181
27日	月曜	荒尾市民病院（藤井績）	荒尾2600	☎63-1115
28日	火曜	松山医院	原万田462	☎62-0418

休日当番医

診療時間　外・内・眼…9時～17時
歯…9時～13時

※17時以降は市民病院救急外来をご利用ください。

お問い合わせ先
■有明消防本部災害情報指令センター ☎69-1760
■すこやか未来課 保健センター
…… ☎63-1153（平日）
■市役所 ☎63-1111（土・日・祝）

※子どもが内科を受診するときは、事前に医療機関へお問い合わせください。

調剤薬局
有限会社 あけぼの薬局
（市民病院前）☎ 63-2123
■毎日営業 8時30分～20時

日	曜日	種別	施設名	住所	電話
5日	日曜	外	緑ヶ丘クリニック	緑ケ丘2-4-3	☎64-8007
		内	ふれあいクリニック	川登1761-24	☎68-6565
		歯	山本歯科医院	宮内515	☎63-0202
		眼	塩谷眼科医院	大牟田市宮部	☎0944-52-5494
12日	日曜	外	いしかわ産婦人科	野原259-1	☎68-5511
		内	佐藤眼科・内科	荒尾4160-270	☎65-5900
		歯	圭介歯科	万田921-5	☎62-1822
		眼	佐藤眼科・内科	荒尾4160-270	☎65-5900
19日	日曜	外	四ツ山クリニック	四ツ山町3-1-4	☎62-0407
		内	ひらやま医院	増永2737-3	☎62-0665
		歯	田中歯科医院	川登1791	☎66-0473
		眼	ふくやま眼科医院	大牟田市倉永	☎0944-50-1666
26日	日曜	外	上杉整形外科	荒尾789-4	☎62-0885
		内	松山医院	原万田462	☎62-0418
		歯	おがた歯科医院	桜山町2-11-21	☎68-5558
		眼	まつお眼科	大牟田市青葉町	☎0944-55-3088
29日	水曜	眼	ひまわり眼科	大牟田市岬町	☎0944-32-8831
30日	木曜	眼	ひまわり眼科	大牟田市岬町	☎0944-32-8831
31日	金曜	外	ふじさわクリニック	四ツ山町3-6-3	☎64-2238
		内・小	本里内科	宮内724-1	☎64-0556
		歯	まえじま歯科医院	増永2741-11	☎68-6489
		眼	米の山病院	大牟田市歴木	☎0944-51-3311

種別　外…外科系　内…内科　小…小児科系　歯…歯科系　眼…眼科

ARAO HOME TOWN

荒尾市マスコット
キャラクター
「マジャッキー」

令和3年 10大ニュース!

令和3年の10大ニュースをご紹介! 今年の荒尾市ではこんなことがありました!

NEWS 02 乗松(のりまつ) 聖矢(せいや)さんが東京パラリンピック車いすラグビーで銅メダル

車いすラグビー日本代表として2大会連続の銅メダル獲得に貢献。鬼気迫るプレーに多くの市民が熱狂しました。その功績を称えて市民栄誉賞が授与されました。

NEWS 01 新型コロナワクチン接種と日常生活へのコロナ対策

市内12歳以上の人の8割以上へのワクチン接種が完了し、12月から追加接種が始まります。日常生活へのコロナ対策として、プレミアム付商品券の発行や休校時のオンライン授業も行われました。

NEWS 04 あらお海陽スマートタウン(競馬場跡地)の整備が進む

住宅地分譲を行ったり有明海沿岸道路の工事も始まります。競馬場跡地の新町名募集には、全国から439件の応募があり、新町名候補は「海陽町」に決定しました。

NEWS 03 新たな施設の工事が始まる

4月には市民病院、7月には給食センターの建て替え工事が始まりました。市民の皆さんの安心・安全な暮らしのための施設整備が進んでいます。

NEWS 06 道の駅と保健・福祉・子育て支援施設の複合化が決定!

あらお海陽スマートタウン(競馬場跡地)に令和7年度に開設予定。多世代の健康と観光を軸とした「荒尾ならではのウェルネス拠点」を目指します。

NEWS 05 令和2年7月豪雨で被害を受けた関川の復旧工事が始まる

令和5年度に工事完了予定。多発する豪雨災害に備えて、4月からは防災情報伝達システムの運用が開始され、今年8月の大雨時にも稼働しました。

NEWS 08 野原八幡宮風流国重要無形民俗文化財指定

3月11日に指定。菰屋・野原・川登の3地区に伝わるこの民俗芸能は、毎年10月15日に行われる「のばらさん」で節頭行事と併せて奉納されます。(写真:野原地区)

NEWS 07 2050年、二酸化炭素排出実質ゼロへ

3月に「ゼロカーボンシティ」を宣言。今年度は公共施設の電力を再生可能エネルギー由来の電力に置き換えて二酸化炭素排出量を実質ゼロとする「RE100」を達成しました。

NEWS 10 浅田市政2期目スタート

2月から2期目の市政運営を担うこととなりました。直面する課題を市民と協働で解決し、「暮らしたいまち日本一」を目指します。

NEWS 09 税金や料金のコンビニ・スマホ収納開始

全国どこからでも、24時間いつでもコンビニやスマートフォンから納付ができるようになりました。スマートフォンでの納付は県内で5例目。

広報あらお Arao City Public Relations 毎月1日発行 December 2021 vol.1551

年末・年始のごみ・し尿収集のお知らせ

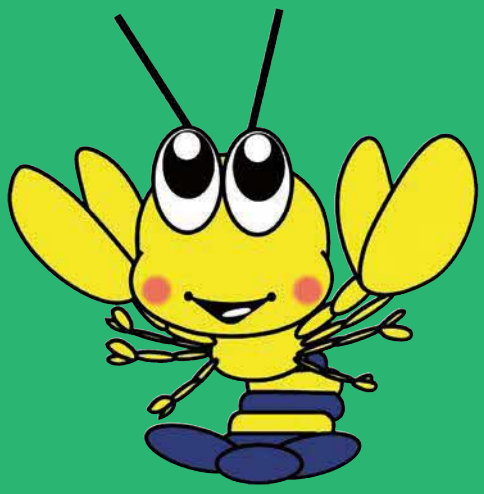

ごみ

収集区域	12月最後の収集 燃える	12月最後の収集 燃えない	1月最初の収集 燃える	1月最初の収集 燃えない
月・木曜地区 荒尾・万田・井手川・有明・平井・緑ケ丘	29日 水曜日	15日 水曜日	4日 火曜日	19日 水曜日
火・金曜地区 中央・八幡・万田中央・清里・府本・桜山	30日 木曜日	22日 水曜日	5日 水曜日	26日 水曜日

施設への持ち込み	
リレーセンター東宮内 （燃えるごみ・粗大ごみ） ☎62-0647	**年末:**12月30日（木）15時まで **年始:** 1月 4日（火） 9時から ※12月31日（金）～1月3日（月）はお休みします。
金山最終処分場 （燃えないごみ） ☎68-5750	**年末:**12月30日（木）15時まで **年始:** 1月 4日（火） 9時から ※12月31日（金）～1月3日（月）はお休みします。
荒尾リサイクルセンター （リサイクル物） ☎68-7172	**年末:**12月30日（木）12時まで **年始:** 1月 4日（火） 8時30分から ※12月31日（金）～1月3日（月）はお休みします。

し尿

年　末	12月29日（水）と30日（木）は収集します。 ※12月31日（金）～1月3日（月）はお休みします。
年　始	1月4日（火）から通常通り定期収集します。

※12月30（木）収集分は1月収集地区の振替収集です。くみ取り料は2月に請求します。
※年末年始の受付はお休みします。
　定期収集以外の臨時くみ取りを12月29日（水）・30日（木）に希望される人は
　12月28日（火）までにご連絡ください。
※12月31（金）～1月3日（月）はお休みします。

ごみについて リレーセンター東宮内 ☎62-0647　**し尿について** 環境保全課 ☎63-1370

【発行】荒尾市役所　総合政策課　広報広聴係
〒864-8686　熊本県荒尾市宮内出目390
☎ 0968-63-1157　FAX 0968-64-0940　✉ kouhou@city.arao.lg.jp
（編集・制作　株式会社有明ねっとこむ・株式会社NOTE）

UD FONT by MORISAWA