



あなたとまちを  
つなぐ情報紙

# あらお

人がつながり幸せをつくる 快適未来都市 Arao City Public Relations vol.1546



**特集**

**令和2年7月豪雨から1年**

**災害を振り返り、災害から学ぶ**

**7**

July 2021

【令和3年】

荒尾市公式 **LINE**

新型コロナウイルス感染症に関する情報や災害・防災などの  
の緊急情報をお届けします

友だち登録はこちらから▶







## 子育て世帯生活支援特別給付金（ひとり親世帯以外分）

- 対象者** 平成15年4月2日以降に生まれた子ども（障害児は20歳未満）の養育者で、下記のいずれかに該当する人  
※令和4年2月末までに生まれる予定の新生児も対象になります。
- ・令和3年度分の住民税が非課税
- ・新型コロナウイルス感染症の影響を受けて家計が急変するなど、令和3年度分の住民税が非課税の人と同様の事情にあると認められる
- 【**申請が不要な人**】
- ・令和3年4月分の児童手当が特別児童扶養手当の受給者で令和3年度住民税が非課税の人

- 【**申請が必要な人**】
- ・15歳以上の児童のみを養育する世帯
- ・家計急変者
- 支給額** 児童1人当たり5万円
- 申込期限** 令和4年2月末まで
- 申請方法** 申請書に振込先口座などを記入して、必要書類を添付し直接、または郵送で申請  
※申請書は市ホームページからダウンロードするか、子育て支援課窓口で取得してください。
- 申し込み・問い合わせ**  
〒864-8686（住所不要）  
荒尾市役所子育て支援課給付係 ☎63-1417



## 高校生世代に2,000円分の「SUGOCA」を配付します

- 高校生世代への経済的支援とコロナ禍で利用者が減少している公共交通機関の利用促進のために、交通系ICカード「SUGOCA」2,000円分（カード発行時の預かり金500円含む）を高校生世代に1人1枚配付します。
- 対象者** 平成15年4月2日～平成18年4月1日に生まれた人

- 配付時期** 7月中
- 配付方法** 対象者の自宅に簡易書留郵便で送付
- 利用方法** 市内を運行する鉄道、路線バスの他、SUGOCAの支払いに対応した店舗や自動販売機で利用できます。詳しくはカードに同封するチラシをご確認ください。
- ☎総合政策課政策推進室 ☎63-1273



## プレミアム付商品券の加盟店を募集します

- 商品券の種類** 紙媒体と電子媒体の2種類
- プレミアム率（発行総額）**
- ・紙媒体商品券 20%（1億2,000万円）
- ・電子商品券 40%（1億4,000万円）
- 利用期間** 9月1日(水)～12月31日(金)
- 登録条件**
- ・紙媒体商品券 市内に所在する店舗
- ・電子商品券 市内に本店を有する店舗（支店登記済可）
- 対象業種** ガス、情報通信、運送、各種商品小売、衣類・服飾小売、飲食品小売、その他小売、宿泊、飲食店、持ち帰り・配達飲食、クリーニング・理容・美容、娯楽業、その他サービス、教育、学習支援、医療・福祉、自動車整備、不動産仲介手数料、その他

- 募集期限** 7月16日(金)
- 申込方法** 荒尾商工会議所窓口で申請  
※詳しくは商工会議所に問い合わせください。  
※商工会議所の非会員は登録料が必要です。詳しくは問い合わせください。
- 【**事業者説明会（参加必須・申込不要）**】
- 日時** 7月12日(月)
- ①午前10時30分～正午
- ②午後1時30分～3時
- ※両時間とも同一内容です。
- 場所** 文化センター小ホール
- ※電子商品券に登録を希望する事業者には、別途直前説明会（8月23日(月)）を行います。
- 申し込み・問い合わせ**  
荒尾商工会議所（大正町1-4-5） ☎62-1211

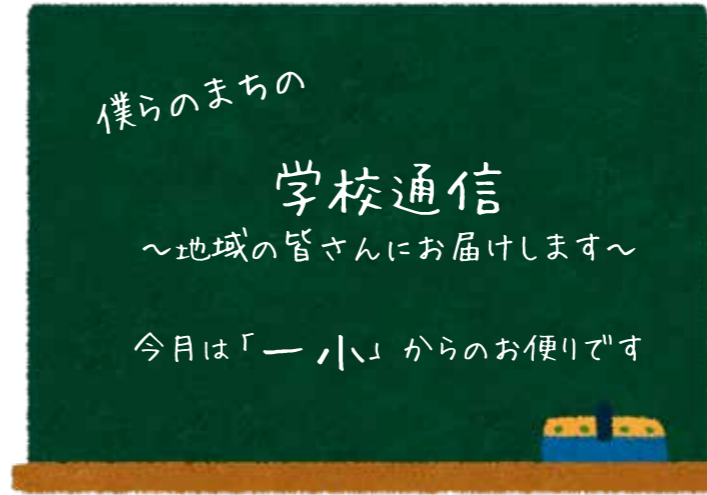

## 地域に学び、地域に応える児童の育成



一小は児童数440人、18学級の学校です。主体性・協働解決力・創造力を身につけさせることを目標に、地域に貢献できる児童の育成を目指しています。

## 地域の教育力を活かして

荒尾地区協議会や一小元気づくり委員会の皆さんから協力をいただき、地域の教育力を活かした教育活動を行っています。4年生のまじやくつりでは、地域の宝である有明海の干潟に行き、自然の豊かさ、大切さを感じるとともに、地域の名人さんとの交流を深めており、子どもたちが地域の素晴らしさを知る機会になっています。



## 子どもたち一人一人が活躍できる授業の充実



子どもたちが自分の考えをもち、相手に伝え、相手の考えを聞き応える授業を目指し、全校一丸となって授業改善に取り組んでいます。グループごとに自分の考えを発表し、1時間の授業の中でできるだけ発表の機会を増やすことで、活躍の場を保障しています。

家庭との連携も大事にし、家庭学習にも力を入れています。「自主学習ノートコンクール」などを行い子どもたち一人一人の学力の向上を図っています。

## おもな内容 main contents

|                       |    |
|-----------------------|----|
| 新型コロナウイルス感染症対策事業      | 3  |
| 新型コロナウイルスワクチン接種       | 4  |
| まちの話題                 | 6  |
| 特集 令和2年7月豪雨から1年       | 8  |
| 市長室から                 | 10 |
| 市民病院からのお知らせ           | 11 |
| 保健・健康                 | 12 |
| 子育てのひろば               | 16 |
| くらしの情報                | 17 |
| 試験・募集・イベント            | 21 |
| はじめてのHAPPY BIRTHDAYなど | 25 |
| 図書館情報                 | 26 |
| 文化センター情報              | 27 |
| 相談の窓口など               | 28 |
| あらおカレンダー              | 30 |

声の広報 [文字による情報入手が困難な障がい者のための音声録音版広報紙]  
☎福祉課福祉係 ☎63-1406

新型コロナウイルス感染症の拡大防止のため、今月号に掲載している情報に変更が生じる場合もあります。イベントや行事への参加などをはじめ、掲載情報をご利用になる場合は最新の情報を改めて確認することをおすすめします。

## 広報あらおをスマホへお届け



アプリをダウンロードすると、いつでも・どこでも・簡単に広報紙を閲覧することができます。

## 医療機関での個別接種を希望する人へ

接種券が届いたら、下記の医療機関一覧から予約を行ってください。

一部の医療機関では、予約受付を一時的に休止している場合があります。各医療機関の受付状況は市ホームページや厚生労働省「コロナワクチンナビ」(右記二次元コード)から確認することができます。



コロナワクチンナビ▶

●医療機関一覧 (50音順) ★…かかりつけ患者優先

| 医療機関名                          | 予約方法                    | 予約受付時間  | 医療機関名                       | 予約方法                    | 予約受付時間                                |
|--------------------------------|-------------------------|---|-----------------------------|-------------------------|---------------------------------------|
| あだち内科胃腸科クリニック★<br>(岱洋中)        | 来院                      | 月・火・木・金<br>15:00～17:00                                    | 田中良医院★<br>(岱洋東)             | 来院                      | 月～金<br>9:00～11:00                     |
| 荒尾駅前クリニック★<br>(大正町1丁目)         | 来院                      | 月～土<br>11:00～12:00  | 田宮医院<br>(大島町3丁目)            | 来院                      | 月～金<br>14:00～15:00                    |
| 荒尾クリニック★<br>(市屋)               | 来院                      | 月・火・水・金<br>10:00～14:00<br>木 10:00～12:00                   | 西整形外科医院★<br>(桜山町1丁目)        | 来院・電話<br>☎090-9016-7093 | 月～金<br>10:00～12:30<br>14:00～17:00     |
| 荒尾こころの郷病院★<br>(月田)             | 来院                      | 月～金<br>9:00～16:00   | 西原クリニック★<br>(西原町1丁目)        | 来院                      | 月・火・水・金<br>14:00～17:00                |
| 荒尾中央病院★<br>(中増永)               | 来院                      | 月～金<br>9:00～16:00<br>土(第1・3・5)<br>9:00～12:00              | 西良文医院<br>(中央東)              | 来院・電話<br>☎090-9016-7652 | 月～金<br>14:30～17:30                    |
| 伊藤医院<br>(四ツ山町3丁目)              | 来院                      | 月～金<br>10:00～16:00<br>土 10:00～12:00                       | 藤枝医院★<br>(水島)               | 電話<br>☎090-9016-9348    | 月・火・水・木<br>10:00～12:00<br>14:00～16:00 |
| 上杉整形外科★<br>(上小路)               | 来院                      | 月・火・木・金<br>9:00～12:30<br>15:00～17:00<br>水・土<br>9:00～12:30 | ふじさわ<br>クリニック★<br>(四ツ山町3丁目) | 来院                      | 月～金<br>15:00～17:00                    |
| 牛島内科医院<br>(向一部)                | 当面の間、受付休止中              |   | まつおレディース<br>クリニック<br>(みどり)  | 来院                      | 月・火・水・金<br>15:00～16:00                |
| 有働病院★<br>(万田中)                 | 電話<br>☎090-9004-6053    | 月～金<br>10:00～16:00  | 松山医院★<br>(松葉)               | 来院                      | 月～金<br>9:00～12:00                     |
| くるみクリニック<br>(上小路)              | 来院                      | 月・火・水・金<br>13:30～16:00                                    | 緑ヶ丘クリニック<br>(緑ヶ丘2丁目)        | 電話<br>☎090-9017-4033    | 月～金<br>10:00～12:00<br>14:00～15:30     |
| こどもクリニック<br>友枝<br>(向陽台)        | 準備中                     |   | 南整形外科医院★<br>(荒尾大谷)          | 来院                      | 月・火・木・金<br>11:00～12:00<br>15:00～16:00 |
| さかた耳鼻咽喉科<br>クリニック★<br>(緑ヶ丘2丁目) | 来院                      | 月・火・木・金<br>11:00～12:00<br>15:00～16:00                     | 本里内科★<br>(宮内)               | 来院                      | 月～金<br>15:00～17:00                    |
| 新生翠病院★<br>(一紡)                 | 来院・電話<br>☎080-2023-9530 | 来院 月～金<br>14:30～17:30<br>電話 月～金<br>9:00～16:00             | 山田クリニック<br>(東屋形2丁目)         | 来院・電話<br>☎090-9017-6044 | 月～金<br>13:00～17:00<br>土 10:00～12:00   |
| 関整形外科<br>(貝塚)                  | 来院・電話<br>☎090-9015-2940 | 月～金<br>14:00～17:00  | 吉田整形外科<br>クリニック★<br>(牛水上)   | 電話<br>☎090-9017-6142    | 月・火・水・金<br>16:00～18:00                |
| 高橋整形外科医院★<br>(原)               | 電話<br>☎090-9016-1138    | 月～金<br>14:00～15:00  | 四ツ山クリニック<br>(四ツ山町3丁目)       | 電話<br>☎090-9004-2018    | 月～金<br>14:00～16:00                    |

【問い合わせ】荒尾市ワクチン接種コールセンター

☎62-5282 (平日・土・日・祝日:午前9時～午後5時)

## 64歳以下の人の 新型コロナウイルス ワクチン接種の予定

(6月15日時点)



現在、65歳以上の高齢者を対象に集団接種と医療機関での個別接種が行われています。

## 64歳以下の人へ接種券を送付します ～今後のスケジュール～

| 対象者                         | 7月上旬    | 中旬      | 下旬      | 8月上旬    | 中旬      |
|-----------------------------|---------|---------|---------|---------|---------|
| 基礎疾患を有する人※                  | 接種券送付▶▶ |         |         |         |         |
| 保育所・幼稚園等職員<br>児童養護施設職員      |         |         |         |         |         |
| 高齢者施設等の従事者<br>(居宅・訪問・障害者施設) |         |         |         |         |         |
| 60～64歳                      |         |         |         |         |         |
| 50～59歳                      |         | 接種券送付▶▶ |         |         |         |
| 40～49歳                      |         |         | 接種券送付▶▶ |         |         |
| 30～39歳                      |         |         |         | 接種券送付▶▶ |         |
| 12～29歳                      |         |         |         |         | 接種券送付▶▶ |

スケジュールは変更になる場合があります。ご了承ください。

※基礎疾患を有する人は事前申請が必要です。

**対象者** 12歳～59歳の基礎疾患がある人

※対象となる基礎疾患は市ホームページや広報あらか5月号でご確認ください。

**申請締切** 7月16日(金)

※接種券は順次発送しますので、お早めにお申し込みください。

**申請方法** 郵送・持参・インターネットのいずれかで申し込み

※申請書は市内公共施設か市ホームページから取得してください。

詳しくはHPを  
ご覧ください



▲市ホームページ

## 集団接種を希望する人へ

**予約方法** 接種券が届いたら  
インターネットで申し込み



※定員に達し次第受け付けを終了します。  
※予約をした人で、接種を受けなくなった場合は必ずキャンセルの連絡をしてください。

▲予約専用  
サイト

**接種場所・期間**

- ・あらかシティモール 8月29日(日)まで
- ・東大谷体育館 7月3日(土)からの毎週土・日

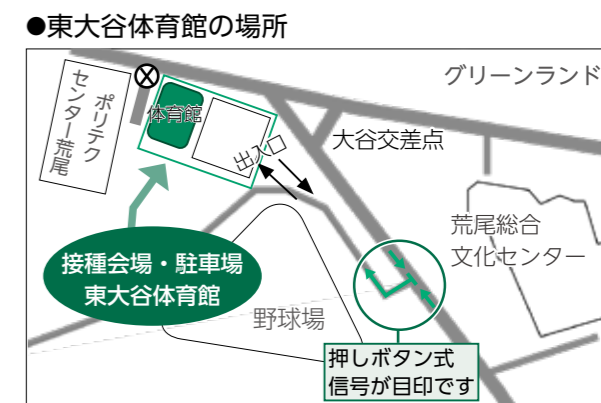





**ハイ!** スクール通信  
High School communication  
- 市内高校通信 - Vol.23



岱志高校、有明高校、荒尾支援学校の市内3つの高校の取り組みや学生たちの様子などをお届けします。地元高校の新たな魅力の発見につながるかも!?

## Topic1

### 高校生の日常をラジオでお届け FM たんとで有明高校・岱志高校のラジオ番組がスタート

学生たちがテーマや構成を考えるオリジナル番組が7月からスタート! 学科、部活、名物先生、行事などさまざまな情報をお届けします。ぜひお聴きください!

#### 有明生のアリ☆ラジ

毎月第2木曜

by 有明高校



放送日時 毎月第2木曜 (初回:7月8日)  
19:00 ~ 19:15

#### メインパーソナリティー

(上段左から) 上田遼さん、浅井奈那美さん、古閑飛翔さん、酒井秋桜さん  
(下段左から) 三角陽さん、山野未知さん

#### FM たんとでの聴取方法

ラジオで聴く

ラジオ機器の周波数を  
下記に合わせてください

周波数:79.3MHz

スマートフォンで聴く

右の二次元コードから  
アプリをダウンロード  
してください



パソコンで聴く

パソコンのブラウザで専用サイトにア  
クセスしてください

URL:<https://fmplapla.com/fmtanto/>

#### 岱志高校青春 EATS

毎月第3木曜

by 岱志高校



放送日時 毎月第3木曜 (初回:7月15日)  
19:00 ~ 19:15

#### メインパーソナリティー

(左から) 井上結加里さん、川上陸斗さん

## Topic2

### 書道パフォーマンス甲子園 に出場 — 岱志高校書道部 —

「限界突破」をテーマに掲げ、幸福をもたらす象徴である鳳凰を描き、未来の希望を表現しました。高校生の力で地元を盛り上げます!



#### 医療従事者の皆さんに 感謝を込めて

書道部・美術部の作品をあらおシティモールに8月末まで展示中です。ぜひご覧ください。

3/30

### 未来へ伝える大切な民俗芸能

～野原八幡宮風流国指定証書伝達式～

▶国指定を記念して作成された横断幕の前の記念撮影



市を代表する民俗芸能「野原八幡宮風流」が令和3年3月11日付けで国指定重要無形民俗文化財となったことに伴い、市役所で伝達式が行われ、浅田市長から風流節頭保存会の西田道世会長に国指定証書が手渡されました。

伝達式には保存会の役員や菰屋・野原・川登の3地区の支部長が出席。西田会長は「先人に教わったままの形を残しながら奉納してきました。これからも大切に守り続けていきたいです」と伝統の継承への意気込みを語りました。

4/19

### 美しいハーモニーを広めたい

～音と光の祭典テーマソングCD完成～

▶市長へ完成報告をする一小校区元気づくり委員会の皆さん



一小校区元気づくり委員会が主催し、宮崎兄弟生家施設で毎年行われる「音と光の祭典」のテーマソング「音と光のハーモニー」のCDが作製され、同委員会の皆さんから市長に完成報告が行われました。この曲は、音と光の祭典が昨年15周年を迎えたことを記念して作製されたものです。

仙波健宏委員長は「みんなが歌える美しいハーモニーに仕上がっている。歌を広め、イベントの周知もしていきたい」と話していました。

## 地域の活動 掲示板

### カライモ苗植付け



府本地区協議会

4/12

### 鯉のぼり・矢旗掲揚



平井地区協議会

4/17

### 夕方市



万田地区協議会

4/17





# 共助



共助は、災害時に地域や隣近所で協力して消火や救出活動を行うなど、「地域で助け合う」ことです。1人の力では対応できない災害に対して、お互いに助け合いができるように、地域の自治会や自主防災組織で話し合うことが大切です。

## 地区防災計画の作成を支援します

地域の特性に合った防災計画を地域住民が作成する地区防災計画の作成を市で支援しています。現在、市内の約半数の地区で策定されています。

## 地域全体で防災意識を高める

倉掛区長 粉川雅孝さん(上)・深瀬区長 中尾和輝さん(右下)  
ふるしょうばる ひらいおたに 辛島正春さん(左下)

あの日は地区の全住民の家に避難をすすめに伝え回りました。しかし、今まで大きな災害を経験していないことで避難をしなかった人も多くいました。豪雨を経験したことで、住民の意識は大きく変わったと思います。地区でも、地区防災計画の配布や、地区の防災会議を毎月行うようになりました。



## 特集

# 令和2年7月豪雨から1年 災害を振り返り、災害から学ぶ

過去に経験したことがない豪雨災害から1年。市は新たな“日常”に向けて復旧・復興に一步一步、歩みを進めています。

令和2年7月豪雨では、市内でも土砂災害や道路冠水が多数発生しました。幸いにも人的被害は発生しませんでした。今後も猛威をふるう自然災害には、「自分の命は自分で守る(自助)」「地域や隣近所で共に助け合う(共助)」「行政や消防などの防災機関(公助)」がそれぞれ支え合いながら、災害へ備えていくことが重要です。

防災安全課危機管理防災室  
☎ 63-1395

▼市役所正面道路が冠水  
(10日撮影)



▲関川沿いの農地に濁流が堤防を越えて流入(9日撮影)

▼樺付近の農道での土砂崩れ  
(8日撮影)



▲岩本橋に設置された定点カメラから見た関川  
(6日午後6時30分時点)

## 1年前のあの日...

7月5日(日)から雨が降り始め、集中的に降り続いた8日(火)までの4日間に651.5mmの雨を観測しました。

6日に雨が強くなり始め、市では午後2時30分に災害対策本部を設置し、午後2時55分に高齢者等避難開始・避難準備情報を発令。その後、16時30分には避難勧告を発令し、市内21箇所の避難所で373人の避難者が雨風をしのぎました。

9日以降も降り続いた雨は、市内に甚大な被害をもたらしました。雨が断続的に降り続いた8日間(7月5日～12日)、荒尾市で総雨量948.0mmを観測しました。

# 公助

## 関係機関との連携強化と 災害情報の発信

防災安全課長 日高義貴

昨年の豪雨では消防や警察の協力はもちろん、自衛隊にも待機をしてもらい、関係機関との情報共有の大切さを再認識しました。消防や自衛隊が出動するのは人命の危機に関わるギリギリのときです。私たち自治体は、皆さんが命の危険にさらされることなく避難や防災行動を行えるように、いち早い情報発信を行っていきます。

公助は、市役所や消防・警察・自衛隊などによる公的な対策や支援・救助のことです。地域防災体制の仕組みづくり、災害現場での救助など大規模災害発生時に重要な役割を担います。市では市民からのニーズに対応できるよう、国や他自治体、関係機関と連携を図っています。

## 戸別受信機を無料で貸し出します

市からの防災・避難情報をお知らせする「戸別受信機」を配付しています。貸出条件など詳しくは防災安全課に問い合わせください。

# 自助



自助は、災害備蓄品の準備、自宅周辺の安全対策や避難経路の確認など「自分の命は自分で守る」行動をとることです。災害の規模が大きくなるほど自助の重要性は増していきます。ハザードマップなどを参考に、災害に備えておきましょう。

## 荒尾市防災アプリをご存知ですか

市からの緊急情報がスマホへプッシュ通知で届く他、気象情報やハザードマップも確認できます。



## 早めの情報収集と 自分に合った避難準備を

あらお防災人の会 防災士 甲木喜一朗さん

災害時には、まず自分の命を守ることが最優先。大雨や台風などは事前に天気予報で情報を得ることができます。その時の季節や自分に必要な持出品を揃えたり、避難経路を確認するなどの避難準備を行うことが大切です。自然は抑え込むことができません。だからこそ、自分を守るため、そして家族や周囲の人を守るための備えが必要です。

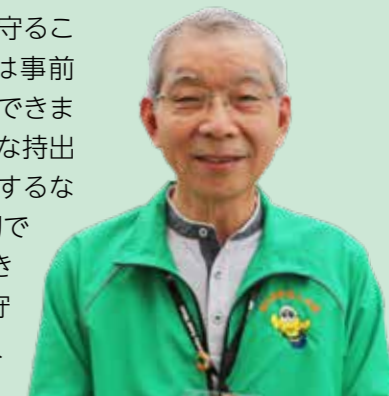



# Hospital News

市民病院から皆さんへ、さまざまな医療に関する情報をお届けします。

市民病院 ☎ 63-1115

脳卒中や心筋梗塞の診断精度が格段に向上！

## 世界最多 320 列 CT を導入しました

放射線技術科 古閑千里



▲ 320 列 CT (Aquilion ONE / PRISM Edition)

この装置では、従来の CT 装置と比べて全身を高速に、緻密に撮影することができるようになり、より高度な医療を提供できます。特に、頭部や心臓を一瞬で撮影することができ、市民病院が地域で担う脳卒中や心筋梗塞の診断精度が大きく向上します。

さらに、AI が設計した最新の被ばく低減技術「AiCE (Deep Learning Reconstruction)」が搭載されており、患者さんにより優しい検査を行うこともできるようになりました。

今回の新たな CT 機器の導入により当院の CT 検査体制は、一般・入院患者用 CT が 2 台、救急患者用 CT が 1 台の計 3 台体制となりました。

### 新しい CT 装置のココがスゴイ！

#### 1. 患者さんの負担を大幅に軽減

撮影速度が高速化されたことで、従来の装置では胸部から腹部まで約 15 秒かかっていた撮影時間が最短で約 4 秒になり、患者さんが撮影中に息を止めておく時間が大幅に短縮されます。

#### 2. 難易度の高い撮影が可能になり、検査の精度が向上

1 回転での撮影可能範囲が拡大し、心臓全体や頭部全体を一瞬で撮影できます。これにより、従来よりも細部までくっきりと見えるようになり、精度の高い検査が行えるようになります。

#### 3. 最新・最先端の被ばく低減機能を搭載

従来の装置と比較して、被ばくする放射線量を 30% 程度（最大 50%）低減した撮影ができるようになり、高画質・低侵襲を両立した検査が可能になります。

#### 4. より安全に検査できる環境に

患者さんの寝台の幅が 400mm から 470mm に拡大され、安心して寝台に横たわることができます。車いすからの移動もスムーズに行えるようになり、より安全に配慮した検査環境が提供できます。

#### 5. 最新技術 Dual Energy の導入

Dual Energy 技術が搭載されたことで、特定の物質を強調または抑制することができる物質弁別など、従来は不可能だった検査が行えるようになります。

#### 各部位の CT 画像

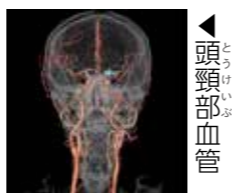

◀ 頭頸部血管

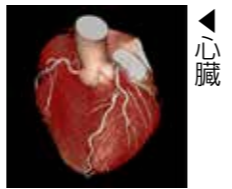

◀ 心臓



◀ 腹部血管

#### お詫びと訂正

6 月号の「新任医師紹介」の中で、医師の診療科に一部誤りがありました。正しくは下記のとおりです。

【誤】・佐藤伸隆 消化器外科 緩和医療  
・清水健次 消化器内科

→ 【正】・佐藤伸隆 外科  
・清水健次 外科

関係者の皆さんにはご迷惑をお掛けし、お詫び申し上げます。

# 市長室から

令和 3 年 7 月

新型コロナウイルスの変異株により感染が急拡大した第 4 波については、荒尾市内・熊本県内ともに感染が落ち着き、まん延防止等重点措置についても 6 月 13 日に適用が解除されました。

改めて、医療関係者や飲食店関係者をはじめとする市民、事業者の皆さんのご協力とご尽力に、深く感謝申し上げます。

また、ワクチン接種の予約受付に際し、コールセンターや個別医療機関への予約電話がつながりにくい状況となり、市民の皆さんに大変なご苦労とご心配をおかけしましたことに、心からお詫び申し上げます。

新型コロナウイルスに関する支援策を検討していきませんが、先日閉会した 6 月議会では、本市の将来にとって重要な議案を可決していただきました。南新地区に整備予定の道の駅と保健・福祉・子育て支援施設を官民連携による複合施設として整備するための条例、市立図書館のあらおシティモールへの移転整備に係る事業費の補正予算などです。今後も、市民の皆さんに

あわせを感じていただけるよう、本市の魅力の向上に向けて取り組んでまいります。

梅雨時期の災害対策として、4 月から新たに防災情報伝達システムを導入するなど、万全の態勢で取り組んでいます。梅雨は終盤を迎えますが、これから台風シーズンが始まります。引き続き災害に警戒をしていただき、早めの避難など対策をお願いします。

今後も、市民の皆さんの命と暮らしを守るため、全身全霊をかけて取り組んでまいりますので、ご理解とご協力をよろしくお願いいたします。

5 月 25 日、ワクチン集団接種会場のあらおシティモールにて

荒尾市長 浅田敏彦





## 後期高齢者医療の保険証を送ります

☎ 保険介護課高齢者医療係  
☎ 63-1420

### 新しい黄色の保険証（後期高齢者医療被保険者証）を送ります

水色の保険証の有効期限は7月31日(土)までです。新しい黄色の保険証を7月末までに簡易書留郵便（受け取りの印鑑などが必要）で送ります。8月1日(日)からは新しい黄色の保険証を使ってください。なお、新しい保険証に書いてある一部負担金の割合（1割または3割）は、令和3年度の市県民税の課税所得を基に判定しています。

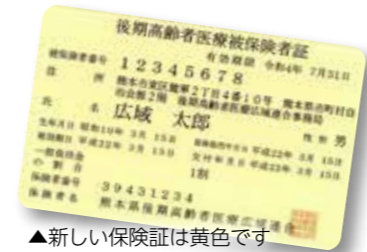

▲新しい保険証は黄色です

### 後期高齢者医療限度額適用・標準負担額減額認定証（減額証）、後期高齢者医療限度額適用認定証（限度証）をお持ちですか

医療機関の窓口で支払う医療費や入院時の食事代が減額される「減額証」は、世帯の全員が市県民税非課税の人を対象に、医療費のみが減額される「限度証」は、住民税課税所得が145万～689万円までの人を対象に交付しています。

制度の利用には申請が必要です。詳しくは保険証に同封されるチラシをご覧ください。

- 現在、水色の減額証、桃色の限度証を持っている人**  
有効期限は7月31日(土)です。8月1日(日)以降も負担区分に変更がない人には、新しい有効期限の黄色の減額証、桃色の限度証を保険証に同封して送ります。更新手続きは不要です。
- 減額証、限度証を持っていない人**  
保険証と印鑑を持参し、保険介護課高齢者医療係で申請してください。

## 令和3年8月から対象要件と限度額が変わります 介護保険負担限度額認定申請はお済みですか

☎ 保険介護課介護保険係  
☎ 63-1418

市民税非課税世帯の人は、介護老人福祉施設、介護老人保健施設、介護療養型医療施設、介護医療院、短期入所生活介護、短期入所療養介護（ショートステイ）利用時の居住費と食事の負担が軽減されます。

軽減を受けるには申請が必要です。既に適用を

受けている人も7月末で適用期間が満了となります。引き続き適用を受ける場合は、8月末までに申請をしてください。

- 申請場所** 保険介護課介護保険係
- 必要なもの** 本人と配偶者が保有する全ての通帳（申請前に必ず記帳してください）、有価証券など

### ●負担段階と限度額（**太枠**内は変更後の内容）

| 利用者負担段階 | 対象者  | 預貯金資産要件※2        | 居住費              |      |         |             | 食費の限度額（ショートステイ）    |
|---------|--|------------------|------------------|------|---------|-------------|--------------------|
|         |  |                  | 従来型個室（特養）        | 多床室  | ユニット型個室 | ユニット型個室的多床室 |                    |
| 第1段階    | ・生活保護受給者など<br>・世帯※1全員が市民税非課税で老齢福祉年金受給者                     | 単身で<br>1,000万円以下 | 490円<br>(320円)   | 0円   | 820円    | 490円        | 300円               |
| 第2段階    | 世帯※1全員が非課税で、前年の合計所得額、課税年金収入額、非課税年金収入額の合計が80万円以下の人          | 単身で<br>650万円以下   | 490円<br>(420円)   | 370円 | 820円    | 490円        | 390円<br>(600円)     |
| 第3段階①   | 世帯※1全員が非課税で、前年の合計所得額、課税年金収入額、非課税年金収入額の合計が80万円を超えて120万円以下の人 | 単身で<br>550万円以下   | 1,310円<br>(820円) | 370円 | 1,310円  | 1,310円      | 650円<br>(1,000円)   |
| 第3段階②   | 世帯※1全員が非課税で、前年の合計所得額、課税年金収入額、非課税年金収入額の合計が120万円を超える人        | 単身で<br>500万円以下   |                  |      |         |             | 1,360円<br>(1,300円) |

※1 世帯には世帯分離している配偶者も含まれます。

※2 世帯に配偶者がいる場合、預貯金資産要件は1,000万円が加算されます。

## 保険料の算定方法が変わりました 後期高齢者医療保険料（確定額）の通知書を送ります

☎ 保険介護課高齢者医療係 ☎ 63-1420

令和2年中の所得（収入）額と世帯状況（令和3年4月1日現在）から算定した保険料額の決定通知書と納付書を7月中旬に送ります。新しく後期高齢者医療制度に加入した人は、これまで加入していた健康保険とは保険料の支払方法や支払時期が違うことがあります。



### 【令和3年度の保険料】

今年度から下記のとおり保険料の所得要件などが変更になりました。詳しくは保険料額の決定通知書でご確認ください。

$$\text{均等割額 [50,600円]} \text{ (変更点①)} + \text{所得割額 [(総所得金額等 - 43万円) \times 9.95\%]} \text{ (変更点②)}$$

※所得が低い人や被用者保険被扶養者だった人（75歳到達後から2年以内）は保険料が軽減されます。

### 変更点① 均等割額の軽減対象者の所得要件が変更されました

#### ●令和2年度まで

| 対象者の所得要件<br>(世帯主及び世帯の被保険者全員の軽減判定所得※1の合計額)    | 均等割の軽減割合 | 軽減後の均等割額 |
|--|----------|----------|
| 33万円以下                                       | 7.75割    | 11,385円  |
| 33万円以下で<br>世帯の被保険者全員の年金収入がそれぞれ80万円以下（各種所得なし） | 7割       | 15,180円  |
| 33万円+28万5千円×世帯の被保険者数以下                       | 5割       | 25,300円  |
| 33万円+52万円×世帯の被保険者数以下                         | 2割       | 40,480円  |



#### ●令和3年度から

| 対象者の所得要件<br>(世帯主及び世帯の被保険者全員の軽減判定所得※1の合計額)    | 均等割の軽減割合 | 軽減後の均等割額 |
|--|----------|----------|
| 43万円+10万円×(給与・年金所得者の数※2-1)以下                 | 7割       | 15,180円  |
| 43万円+28万5千円×世帯の被保険者数+10万円×(給与・年金所得者の数※2-1)以下 | 5割       | 25,300円  |
| 43万円+52万円×世帯の被保険者数+10万円×(給与・年金所得者の数※2-1)以下   | 2割       | 40,480円  |

※1 均等割の軽減判定所得金額等は、専従者控除や譲渡所得特別控除の適用前の金額です。また、年金所得については15万円を控除した額で判定します。

※2 「給与・年金所得者の数」とは、給与収入が55万円を超えるか、年金収入が110万円を超える（65歳以上の場合。65歳未満の場合は年金収入が60万円を超える）人の合計人数です。

### 変更点② 保険料の所得割額の基礎控除が変更されました

税制の見直しにより基礎控除額が**33万円**から**43万円**に変更されました

### 5・6月に複合健診を申し込んでいた人の健診日程を12月に変更します

☎すこやか未来課保健センター  
☎63-1133

新型コロナウイルス感染症拡大防止のため、5・6月の複合健診は中止しました。5・6月に申し込みをしていた人については、感染症の状況を考慮しながら12月に実施をする予定です。

11月ごろに健診日を指定した受診票を送付します。すでにお持ちの受診票は破棄してください  
※振替日程は、お住いの地区や健診内容によって決定します。希望日の聴取は行っておりませんのでご了承ください。なお、健診日の都合が悪い場合は日程変更が可能です。

- 振替日程 12月中の18日間
- 健診会場 市役所、文化センター、中央公民館、万田炭鉱館、みどり蒼生館、小岱工芸館

#### 10月の健診を申し込んでいる人へ

10月の健診は感染症の状況を考慮しながら実施する予定です。受診票は9月下旬～10月上旬に送付します。なお、健診日の都合が悪い場合は日程変更が可能です。

### 子ども医療費・ひとり親家庭等医療費・重度心身障害者医療費助成

☎子育て支援課給付係 ☎63-1417  
☎福祉課福祉係 ☎63-1406

受給者の皆さんが病院などで診療を受けたときや、調剤薬局で薬剤の処方を受けたときなどに支払った一部負担金（保険適用分）を、申請に基づき全額または一部を口座に振り込む方式で助成しています。子ども医療の受給者は熊本県内（社会保険に加入している人は大牟田市も）の外来受診をする際、保険証と子ども医療受給資格者証を提示すると、医療機関窓口で助成が受けられます。

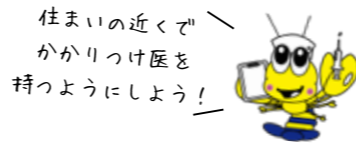

| 種類         | 対象者  | 自己負担金<br>(1医療機関・1カ月あたり)                             | 資格<br>取得日         | 手続きに<br>必要なもの  |
|------------|--|---|-------------------|--|
| 子ども医療費     | 0～15歳<br>(中学生まで)   | 自己負担なし  | 誕生日<br>または<br>転入日 | ●健康保険証<br>●預貯金通帳<br>●マイナンバーがわかるもの  |
| ひとり親家庭等医療費 | ●ひとり親家庭などで、満20歳未満の児童を扶養している父か母<br>●ひとり親家庭などの児童<br>●父母がいない児童<br>※満18歳になった最初の3月31日まで | 父か母：一部負担金の1/3<br>児童：自己負担なし<br>※前年の所得により助成が停止になる場合あり | 申請日の翌月の初日         | ●健康保険証<br>●預貯金通帳<br>●戸籍謄本<br>●マイナンバーがわかるもの   |
| 重度心身障害者医療費 | ●身体障害者手帳1・2級の人<br>●療育手帳A1・A2判定の人<br>●精神障害者保健福祉手帳(障害者手帳)1級の人                        | ①入院2,040円<br>②入院外★1,020円<br>※前年の所得により助成が停止になる場合あり   | 申請日の翌月の初日         | ●健康保険証<br>●預貯金通帳<br>●身体障害者手帳・療育手帳・精神障害者保健福祉手帳のどれか<br>●マイナンバーがわかるもの<br>※本人以外が手続きをする場合は認印が必要 |

★入院外…通院、訪問看護、柔道整復師、はり師、きゅう師、あん摩・マッサージ・指圧師などの保険適用分の施術

#### 注意事項

- ◎制度の利用には、前もって手続きをし、受給資格の認定を受ける必要があります。認定者には「受給資格者証」を交付します。
- ◎助成申請できるのは、診療を受けた月の翌月から1年以内です。
- ◎健康保険の高額療養費や家族療養附加給付金など、他の制度から医療費が給付されるときは、一部負担金から差し引いた額が助成対象です。
- ◎お持ちの受給者資格証の有効期限が平成表記になっていても継続して使えます。

### 介護保険負担割合証を送付します

☎保険介護課介護保険係 ☎63-1418

総合事業対象者と要介護（要支援）認定者へ令和3年度分の介護保険負担割合証を7月中に発送します。手元に届いた介護保険負担割合証は担当ケアマネジャーにご提示ください。



### 8月から高額介護サービス費の基準が変わります

☎保険介護課介護保険係 ☎63-1418

高額介護サービス費は、同じ月に利用した介護サービス利用者負担分の合計が高額になり、下記の限度額を超えたとき、超えた分が払い戻される

制度です。制度の利用には申請が必要です。詳しくは問い合わせください。

●持ってくるもの 通帳

**変更点** 現役並み所得相当の人※の区分が細分化されます。(太枠)部分

#### ●令和3年7月まで

| 区分   | 限度額                          |
|--|------------------------------|
| 現役並み所得相当の人※                                      | 4万4,400円(世帯)                 |
| 市民税課税世帯の人  | 4万4,400円(世帯)                 |
| 世帯全員が市民税非課税                                      | 2万4,600円(世帯)                 |
| ・老齢福祉年金受給者の人<br>・前年の合計所得金額と課税年金収入額の合計が80万円以下の人など | 2万4,600円(世帯)<br>1万5,000円(個人) |
| 生活保護受給者の人  | 1万5,000円                     |

※同一世帯内に65歳以上で課税所得★145万円以上の人がある人。単身世帯で収入が383万円未満、65歳以上の人2人以上の世帯で収入の合計が520万円未満の場合は、「市民税課税世帯の方」と同様の限度額になります。  
★課税所得とは、収入から公的年金等控除、必要経費、給与所得控除等の地方税法上の控除金額を差し引いた後の金額のことです。



#### ●令和3年8月から

| 区分   | 限度額                          |              |
|--|------------------------------|--------------|
| 現役並み所得相当の人※                                      | 課税所得690万円以上                  | 14万100円(世帯)  |
|  | 課税所得380万円以上                  | 9万3,000円(世帯) |
|  | 課税所得145万円以上                  | 4万4,400円(世帯) |
| 市民税課税世帯の人  | 4万4,400円(世帯)                 |              |
| 世帯全員が市民税非課税                                      | 2万4,600円(世帯)                 |              |
| ・老齢福祉年金受給者の人<br>・前年の合計所得金額と課税年金収入額の合計が80万円以下の人など | 2万4,600円(世帯)<br>1万5,000円(個人) |              |
| 生活保護受給者の人  | 1万5,000円                     |              |



※詳しくは圖にお問い合わせください。

**障がいのある人が自立した社会生活を営むことができるように  
自発的活動支援事業補助を始めました**

圖福祉課福祉係  
☎ 63-1406

市では、障がい者が自立した社会生活を営むことができるようにすることを目的に、障がい者やその家族、地域住民からなる団体が自発的に行う活動に補助金を交付します。

- 補助金の額
  - ・事業に必要な経費の2分の1以内
  - ※上限 10万円
  - ※人件費・備品購入費・団体構成員の飲食費などは除く。
  - ※予算に達し次第終了します。
- 募集期間 9月30日(木)
- 申請方法など、詳しくは問い合わせください。



- 補助対象事業の例
  - ・障がい者やその家族が互いの悩みを共有し、情報交換ができる交流会の開催
  - ・障がい者やその家族の災害対策に関する講演会の開催 など

**危険なブロック塀の撤去費用を補助します**

圖建築住宅課建築営繕係  
☎ 63-1498

老朽化して傾いたブロック塀は、地震時に倒壊し、通行人に危害を及ぼしたり、避難・救護活動の妨げになる可能性があります。市では、住宅や事業所などから避難所への経路に面する危険なブロック塀の撤去に必要な経費を補助します。

- 補助対象
  - 次のすべてに該当するもの
  - ①点検表で確認した結果、安全対策が必要なもの
  - ※1つでも不適合がある場合は、①に該当します。(わからない場合は不適合)
  - ②補助対象となる道路に面しており、道路面からの高さが80cm以上のもの
  - ③ブロック塀自体の高さが60cm以上のもの
  - ※この他にも要件があります。詳しくは問い合わせください。

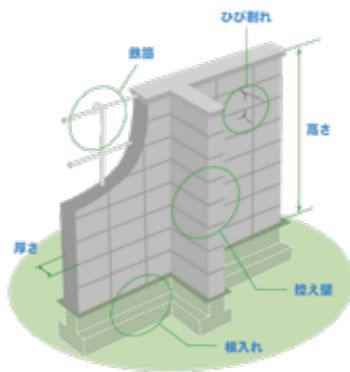

- 補助額
  - ・工事費の3分の2以内の額
  - ・20万円
  - ・撤去するブロック塀の長さに12,000円をかけた額
  - ※いずれかの最も少ない補助額となります。
  - ※予算に達し次第終了します。

●コンクリートブロック塀の点検表

|   | 検査項目              | 点検内容  | 点検結果 |     |
|---|-------------------|---|------|-----|
|   |                   |   | 適合   | 不適合 |
| 1 | 高さ                | 2.2m以下                                      | はい   | いいえ |
| 2 | 壁の厚さ              | 高さ2mを超える塀で15cm以上                            | はい   | いいえ |
|   |                   | 高さ2m以下の塀で10cm以上                             |      |     |
| 3 | 鉄筋                | 壁頂、基礎には横に、壁の端部及び隅角部には縦に、それぞれ径9mm以上の鉄筋が入っている | はい   | いいえ |
|   |                   | 壁内に径9mm以上の鉄筋が縦横80cm以内に入っている                 |      |     |
| 4 | 控壁(高さが1.2mを超える場合) | 3.4m以内ごとに、鉄筋が入った控壁が塀の高さの5分の1以上突出してある        | はい   | いいえ |
| 5 | 基礎                | 丈が35cm以上で根入れ深さが30cm以上の鉄筋コンクリート造の基礎がある       | はい   | いいえ |
| 6 | 傾き<br>ひび割れ        | 全体的に傾いていない、かつ1mm以上のひび割れがない                  | はい   | いいえ |
| 7 | ぐらつき              | 人の力で簡単にぐらつかない                               | はい   | いいえ |
| 8 | その他               | 塀が土留め壁を兼ねていない、かつ玉石積み擁壁等の上でない                | はい   | いいえ |



子育てのひろば

すくすく子育て

Child

※感染症の状況によっては、急遽日程が中止になることがあります。必ず事前に問い合わせしてから参加してください。

7月の地域子育て支援拠点事業

| ひろば名・内容など  |
|--|
| <b>こじか</b> (桜山保育園) ☎ 68-0055<br>(ベビーちゃんの日の予約は☎ 090-9589-7564)<br>7日(水) リトミック<br>14日(水) ダンス<br>21日(水) バランスボール<br>28日(水) ヨガ<br>月曜・木曜・金曜はわらべ歌・絵本、火曜はベビーちゃんの日。 |

|  |
|--|
| <b>なかよしひろば</b> (なかよし保育園) ☎ 62-0749<br>1日(木) 造形遊び<br>8日(木) ソフトエアロビ<br>15日(木) 親子体操<br>29日(木) リズム遊び<br>月曜・火曜は自由活動日。 |
|--|

|  |
|--|
| <b>カンガルーポケット</b> (カンガルー保育園前) ☎ 65-8655<br>13日(火) 音楽遊び<br>20日(火) バランスボール遊び<br>30日(金) 英語遊び<br>火曜・水曜・木曜、30日(金)は自由活動日。 |
|--|

午前10時～午後3時、参加費は無料。日・祝日は休園。  
各ひろばでは月～金に園庭開放・電話相談を行っています。  
各ひろばの活動内容の詳細や休園日などは右記二次元コードからご確認ください。

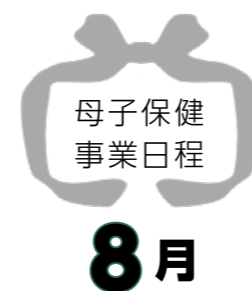

- ★会場一覧
- 保 …保健センター
- 文 …文化センター
- 医 …委託医療機関
- 中 …中央公民館

育児、妊娠中のお困りごとや心配ごとは、気軽に相談してください。7月の母子保健事業日程は31ページのあらおカレンダーをご覧ください。

| 事業名・会場★  | 日(曜) | 対象              | 受付時間                                     |                             |
|----------|------|-----------------|--|-----------------------------|
| 1歳6カ月児健診 | 文    | 19日(木)          | 対象者には個別通知でお知らせします。                       |                             |
| 2歳児歯科健診  | 文    | 20日(金)          |  |                             |
| 3歳児健診    | 文    | 18日(水)          |  |                             |
| 育児相談     | 保    | 10日(火)          | 育児について相談がある人(親子でお越しください)                 | 10:00～10:45                 |
| 母子健康手帳発行 | 保    | 5日(木)<br>17日(火) | 妊婦さんとその家族<br>※開催日の3日前までに①～③のいずれかの時間を要予約。 | ① 9:00<br>② 9:50<br>③ 10:40 |
| 離乳食教室    | 中    | 11日(水)          | 生後4～6カ月程度の子どもの保護者<br>※1週間前までに要予約         | 13:40～14:00                 |
| 3カ月児健診   | 医    | 委託医療機関に相談       | 令和3年4月生まれ                                | 委託医療機関に相談                   |
| 9カ月児健診   | 医    |                 | 令和2年10月生まれ                               |                             |

◆委託医療機関：荒尾市民病院 (☎ 63-1115) < とう小児科クリニック (☎ 64-5511) < ともクリニック友枝 (☎ 65-8181)



※詳しくは☎にお問い合わせください。

ボクからの  
お願いだゾウ!



▲企業局マスコットキャラクター「あらぞうくん」

- 水に溶けない紙類、布類、木片などの個体、残飯：つまりやポンプの故障の原因となるので流さないでください
- 農業・除草剤 販売店や製造元に問い合わせ処理してください
- 灯油・石油：購入先に問い合わせ処理してください
- 天ぷら油：キッチンペーパーで拭き取るか、固化剤などで固めて燃えるゴミとして処理してください

☎ 企業局建設課  
64・2700

下水道に異物を流さないでください

家庭のキッチン、トイレ、洗面所や事業所から出るし尿や雑排水は、下水処理場で微生物が汚れを分解しています。異物が混入すると、微生物が弱り処理能力が低下します。

下水道に流してはいけないもの

上下水道などに関する問い合わせは次のとおりです。問い合わせ内容を確認し、電話のかけ間違いがないようご注意ください。お問い合わせをお願いします。

上下水道に関する電話のかけ間違いが多発しています

- 漏水や時間外の緊急時など  
☎ 64・3333
- 料金などに関すること  
☎ 64・3321

浄化槽の維持管理をお願いします

環境を守るため、浄化槽管理者には、浄化槽法で3つの義務があります。

【浄化槽管理者の3義務】

- ① 保守点検 浄化槽の機能を保つための点検、調整、修理、消毒剤の補給、ブローアの調整などを行います。家庭用浄化槽は4カ月に1回以上の点検が必要です。
- ② 清掃 浄化槽内に溜まった汚泥などの引き出しや調整 機器類の掃除・洗浄などを行います。最低でも、年に1回は清掃してください。

☎ 環境保全課環境業務係  
63・1370



▲熊本県生活排水イメージキャラクター「排水くん」

③ 法定検査 浄化槽の放流水質が基準を満たしているか、維持管理や使用方法が適切かを判定します。

法定検査は県の指定検査機関（熊本県浄化槽協会）による使用開始後3～5カ月以内に行う検査（7条検査）と年1回定期的な検査（11条検査）が必ずです。

【浄化槽の使用を休止・再開するときは届出が必要ですよ】

長期間使用していない浄化槽は、決められた内容の清掃を行い市に休止の届け出をすることで、先に記載した浄化槽管理者の3つの義務が免除されます。使用を再開するときは、必ず市と地域の清掃・保守点検業者に連絡してください。詳しくは環境保全課にお問い合わせください。

☎ 県指定検査機関（公益社団法人熊本県浄化槽協会）  
096・284・3355

※詳しくは☎にお問い合わせください。

社会を明るくする運動 ～犯罪や非行を防止し、立ち直りを支える地域のチカラ～

☎ 少年指導センター  
66-1373

7月の「社会を明るくする月」荒尾市強化月間に合わせ、犯罪・非行の防止や立ち直りを支えるなど、社会を明るくする運動として、さまざまな活動を行います。次代を担う青少年の健全育成のためにも、家庭・学校・地域が一体となり、環境づくりに取り組むことが大切です。

この運動が目指すこと

- ① 犯罪や非行を防止し、安全で安心して暮らすことのできる明るい地域社会を築く。
- ② 犯罪や非行をした人が再び犯罪や非行をしないように立ち直りを支える。

●啓発事業

| 行事(場所)              | 日時   | 内容                           |
|---------------------|--|------------------------------|
| ファミリーコンサート(エポックあらお) | 7月4日(日)<br>13:30～15:00                     | パブリーたまみによる子育て中の人に元気を与えるコンサート |
| 広報啓発活動(市内一円)        | 7月1日(木)～30日(金)                             | 広報車で巡回                       |
| 少年相談(更生保護サポートセンター)  | 7月1日(木)～30日(金)<br>10:00～15:00<br>※土・日・祝日除く | 更生や少年・児童問題の相談                |
| 作文コンテスト(市内小・中学校)    | 7月1日(木)～30日(金)                             | 社会を明るくする運動に関する作文の募集          |

※出発式は新型コロナウイルス感染症拡大防止のため中止します。

◆この運動で力を入れて取り組むこと

- ① 犯罪や非行をした人の立ち直りを支え、再犯を防止することの大切さ、更生保護の活動について広く知ってもらい、理解を深めてもらう。
- ② 犯罪や非行の防止、犯罪や非行をした人の立ち直りにはさまざまな協力方法があることを示し、多くの人に支え手として加わってもらう。
- ③ 保護司、更生保護女性会会員、協力雇用主などの更生保護ボランティアのなり手を増やす。
- ④ 民間協力者、地方公共団体、国の連携を強化し、犯罪や非行をした人が仕事、住居、教育などの必要な支援を受けやすくするネットワークをつくる。
- ⑤ 犯罪や非行が起こらないよう、若い人たちの健やかな成長を期する。

農業に関する支援制度をご活用ください

☎ 農林水産課農政係  
63-1443

「道の駅あらお(仮称)」開業を視野に入れた農業産出額の増加や農家の所得向上、持続可能な農業振興などを目的に、今年度から新たな補助制度の設立、既存制度の拡充を行います。詳しくは問い合わせください。



【申請期限】 7月21日(水)

【補助事業内容】

- ① 農業用機械等整備事業補助金
  - 内容 新規就農を目的とした設備投資や既存農業者による規模拡大・生産性向上などを目的とした設備投資にかかる費用の一部を補助
  - 補助金額 対象経費の4分の1以内(5万円～最大100万円)
- ② 野菜園芸栽培支援事業補助金
  - 内容 市が推奨する野菜の新規栽培や規模拡大の取り組みにかかる費用の一部を補助
  - 補助金額 対象経費の2分の1以内(1品目あたり最大2万円、1人あたり最大4万円)

③ 果樹苗木の栽培支援事業補助金

- 内容 果樹の新植や改植にかかる費用の一部を補助
- 補助金額 対象経費の2分の1以内(苗木1本あたり最大2,000円、土壌改良材1本あたり最大300円)
- ④ 梨の苗木改植支援事業補助金
  - 内容 梨の新植や改植にかかる費用の一部を補助
  - 補助金額 対象経費の2分の1以内(苗木1本あたり最大1,400円、土壌改良材1本あたり最大300円)
- ⑤ 農作物被害対策事業補助金
  - 内容 有害鳥獣や自然災害による農作物被害への対策にかかる費用の一部を補助
  - 補助金額 対象経費の2分の1以内(上限10万円)

それいけマイナちゃん! ～マイナンバーカード普及への挑戦～

[予約・問い合わせ] 市民課 ☎ 63-1302

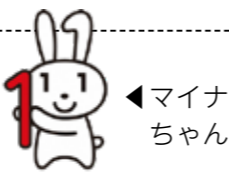

市民サービスセンターにカードの申請・交付ができる窓口を開設しました

【場所】 あらおシティモール2階  
荒尾市市民サービスセンター内  
【マイナンバー出張窓口休所日】  
・毎週金曜  
・毎月第3日曜  
※1日が日曜から始まる月は第4日曜  
・年末年始(12月29日～1月3日)  
・その他システムメンテナンスなどの日  
・市民サービスセンターの休所日

【業務内容】  
◆マイナンバーカード交付(完全予約制)  
※必要書類は予約時に確認してください。  
◆マイナンバーカード写真撮影付き申請  
●持ってくるもの  
・本人確認書類(免許証、保険証など)  
・申請書(お持ちの人)  
・マイナンバー通知カード(お持ちの人)

7月は万田炭鉱館で出張申請を行います。万田中央・井手川地区の人には別途チラシを配布します。



試 資格取得や採用などの試験を行います 募 参加者・受講者を募集します イ イベント開催・催しに参加しませんか

注意

開催されるイベントは、出来る限りの新型コロナウイルス感染症対策を行っています。参加される皆さんも、マスク着用・咳エチケットなどの感染症対策をお願いします。また、感染症の流行状況によってはイベントの中止や延期、公共施設が休館になる場合があります。事前に主催者や管理者にご確認ください。市の公共施設の休館情報は、市ホームページからご確認ください。



市ホームページ▶

PICK UP

7月17日(土)から市民プールがオープンします

- 期間 7月17日(土)～8月22日(日) ※8月21日(土)・22日(日)は大会開催のため一般の利用はできません。
●開場時間 午前9時30分～午後5時
●料金 (一般利用の場合) 【使用時間2時間30分まで】
・3歳以上中学生以下:100円

- ・高校生:150円
・大人:210円
【超過30分につき】 全年齢:50円
【団体(50人以上)】 個人券の1割引
●設備 50m公認プール、25mプール、憩いのプール、児童プール、少年プール、幼年プール



運動公園管理事務所 ☎62-5163
生涯学習課スポーツ推進係 ☎63-1681

募 初心者水泳教室

- 日時 7月26日(月)～8月6日(金) 午前8時45分～10時
※土曜・日曜を除く10日間
●場所 市民プール
●対象 泳ぐことが苦手な市内の小学2・3年生
●定員 先着30人
●申込締切 7月16日(金)午後7時
●申込方法 生涯学習課か運動公園管理事務所にある申込用紙に記入し、保険料を添えて提出
※保護者同意が必要です。印鑑を持参してください。
※受付時間 午前9時～午後5時
●参加費 無料
※別途保険料800円が必要。
生涯学習課スポーツ推進係 ☎63-1681
運動公園管理事務所 ☎62-5163



イ あらお子ども学び塾

- 夏休みの宿題を終わらせて、最高の思い出を作ろう！
●日時 8月20日(金)～22日(日)
●場所 中央公民館
●内容 熊本大学の学生と夏休みの宿題などの学習、郷土学習や自然などの体験活動
●対象 市内の小学4～6年生
●定員 20人
※申し込み多数の場合は抽選。
●申込締切 7月15日(木)
●申込方法 学校から配布される申込用紙に記入し学校へ提出するか、市ホームページ、下のコードから申し込み



- 参加費 1,000円
※開催初日に徴収
生涯学習課社会教育係 ☎57-8125

募 市民文化祭「文芸展」作品募集

- 新型コロナウイルス感染症拡大防止のため、本年度は展示・表彰式は行いません。受賞作品は市ホームページに掲載する予定です。
●応募内容
①詩の部…題は自由、1人2編まで(1編:400字詰め原稿用紙2枚以内)
②短歌の部…題は雑詠、1人2首まで
③俳句の部…題は当季雑詠、1人3句まで
④狂句の部…笠は「朝めし前」「後の祭り」「落ち着かん」、1人3句まで
⑤川柳の部…題は「夢」、1人3句まで
⑥少年少女俳句の部…題は当季雑詠、一人3句まで。市内の小中学生対象(学校名・学年・名前・ふりがなを明記)
●応募点数 1人2部門まで
●対象 市内に住むか勤めている人、市文化協会文芸部員
●申込締切 9月10日(金)消印有効
●投句料 無料
●申込方法 はがきか封書で応募表に応募部門を朱書きし、住所・名前・ふりがなを明記
【申・問】文化企画課世界遺産・文化交流室(〒864-8686・住所不要) ☎63-1274

※詳しくは☎にお問い合わせください。

ペットのための災害時の備え

災害時にペットを守るには飼い主だけです。災害が起きてからではなく、日頃から心構えや備えをしておきましょう。
むやみに吠えない、ケージに入るなどのしつけを日常的にしておく、避難所へ避難した際、周囲の生活環境への配慮に繋がります。
また、迷子になった時のために首輪や迷子札を必ず装着し、ノミ・ダニの駆除など健康管理をこまめに行うことも大切です。
☎有明保健所 ☎72・2184

夏季限定 乗合タクシー増便

乗合タクシーは低料金で利用できる路線バスの長所と自宅近くで乗り降りできるタクシーの長所を融合させた公共交通機関です。市内では平井・府本地区で運行しています。
利便性の向上と外出機会の拡大を図るため、夏季限定で夕方に1便増便を行います。
便利な乗合タクシーを利用してみませんか。

国民年金保険料免除申請の受け付けを開始

- 増便期間 9月30日(木)まで
●増便 あらおシティモール午後5時発↓各地区行
利用方法など詳しくは市ホームページをご覧ください。
☎総合政策課政策推進室 ☎63・1273

経済的な理由で国民年金保険料を納めることができない場合は、免除・納付猶予制度をご利用ください。

- 受付場所 保険介護課国保年金係
●免除期間 令和3年7月分～令和4年6月分
●免除の種類 全額・一部免除(4分の3、半額、4分の1)・納付猶予(50歳未満)

- 必要なもの 身分証明書、代理人が手続きする場合は委任状
※失業の場合は「雇用保険受給資格者証」か「離職票」の写しがあると、特例制度を受けられます。
※本人、配偶者、世帯主の前年所得で審査するので、希望した免除を受けられない場合もあります。
☎保険介護課国保年金係 ☎63・1327

公共施設の指定管理者を募集します

市民サービスの向上と施設の効率的・効果的な管理運営のため、令和4年度からの指定管理者を募集します。
●募集する施設
働く女性の家・中央公民館
※2つの施設を一括で募集。
●応募資格 法人、その他の団体
※個人応募不可。
●要項配布日 7月12日(月)
※市ホームページ、総務課、生涯学習課から取得してください。
●応募期間 8月30日(月)～9月3日(金)
※選考委員会で審査の上、決定します。
☎公共施設マネジメント推進室 ☎57・7160

お詫びと訂正

広報あらお6月号8～9ページ「梅雨時期の災害から命を守る」に掲載した愛情ねつとの二次元コードに誤りがありました。正しくは下記のコードです。
▲愛情ねつと



▲愛情ねつと

地域おこし協力隊 活動便り Vol.57

荒尾の魅力、荒尾の情報をFacebook・Instagramで発信中!

荒尾市地域おこし協力隊員は、荒尾の魅力を知り、伝え広げる活動を日々行っています。隊員の活動内容をお伝えします。



Facebook



Instagram



◆村松まどか隊員(令和2年9月着任/情報発信担当)

「コロナ」の文字が私たちの日常に入り込んでから、早一年以上。全国で活動する地域おこし協力隊員の数は5,400人ほど(令和2年度現在・総務省調べ)ですが、隊員らの仕事も、この感染症拡大の余波に大きな影響を受けてきました。別の土地から移り住む隊員の活動基盤は地域や人を知ること、そして「つながる」ことですが、土台となる行動・機会が制限されるからです。手をこまねいていても仕方がないので、一つひとつは小さくても、これまでとは違った方法で「つながる」工夫ができないか、他自治体の隊員などとも対話を重ねながら、試行錯誤が続きます。

◀記録的速さだった今年の梅雨入り。協力隊Instagramでお知らせした際に掲載した市内に咲く紫陽花です。



**試** 資格取得や採用などの試験を行います

**募** 参加者・受講者を募集します

**イ** イベント開催・催しに参加しませんか

**試** 資格取得や採用などの試験を行います

**募** 参加者・受講者を募集します

**イ** イベント開催・催しに参加しませんか

PICK UP

**イ** あらお就職相談会

離職期間が長い、人間関係が苦手など、働くことや将来に少しでもなやんだら、気軽にご相談を！

- 日時 7月15日(木) 午後1時30分～4時
- 場所 市役所 別館環境保全課2階51号会議室(地域職業相談室隣)
- 対象 感染症による内定取り消しや今後の就職が不安な人など、年齢問わず誰でも ※家族だけでも相談を受け付けます。
- 対応 ジョブカフェ・玉名ランチ★<sup>1</sup> たまな若者サポートステーション★<sup>2</sup>
- 相談料 無料(予約推奨) 〓たまな若者サポートステーション ☎74-0007

★<sup>1</sup>ジョブカフェ・玉名ランチ(熊本県地域無料就労相談窓口)

- 年齢を問わず、幅広い就職支援を行っています。
- 日時 月～金曜 午前10時30分～午後4時30分 ※祝日・年末年始除く。
- 場所 玉名地域振興局2階
- 内容 就職に関する相談(履歴書等の書き方から面接指導)、職業適性診断、求人の情報提供など ※電話・オンライン相談も可能。
- 対象 就職希望者やその保護者など年齢問わず誰でも
- 料金 無料(要予約) 〓ジョブカフェ・玉名ランチ ☎74-1125

★<sup>2</sup>たまな若者サポートステーション

- 日時 月～金曜、第4土曜 午前10時～午後6時 ※祝日・お盆・年末年始除く。
- 場所 玉名市中48-4
- 内容 キャリア・心理カウンセリング、各種セミナー、職場見学・体験、適性検査、家族支援など
- 対象 15歳～49歳の人やその家族
- 料金 無料 〓たまな若者サポートステーション ☎74-0007

**イ** 土曜日開催 遺言などの無料公証法律相談

- 日時 7月10日(土) 午前9時～午後5時 ※相談時間は1組50分
- 場所 大牟田公証役場(大牟田市不知火町2丁目7-1 中島物産ビル5階)
- 内容 遺言、相続、高齢者などの財産管理(任意後見など)、金銭・不動産の貸借、離婚、尊厳死宣言など
- 申込方法 平日に電話で申し込み 〓大牟田公証役場 ☎0944-52-5944

**試** 消防設備士試験

- 試験日 第1回：9月5日(日) 第2回：9月12日(日)
- 試験の種類 甲種全類、乙種全類
- 試験会場 熊本市
- 願書受付期間 書面申請：7月12日(月)～19日(月) 電子申請：7月9日(金)～16日(金) 〓(一財)消防試験研究センター熊本県支部 ☎096-364-5005

**募** 障がいのある人の職業訓練(熊技専)

- 内容 パソコン基本操作とワード、エクセル、パワーポイントの基礎技術を身に付け、資格取得と就職を目指す
- 訓練期間 9月1日(水)から3カ月
- 訓練施設 (株)インターネット(熊本市中央区九品寺2丁目1-24)
- 対象 身体障がいのうち、上肢・内部障がい、精神障がい、発達障がい、難病、高次脳機能障がいの人 ※知的障がいのある人は要相談。
- 定員 8人
- 申込締切 7月30日(金)
- 受講料 無料 ※別途テキスト代(6,600円程度) 〓熊本県立高等技術専門学校 ☎096-297-9915 〓ハローワーク玉名 ☎72-8609

**募** 明るい選挙啓発作品コンクール

明るい選挙を呼びかけるための作品を募集します。応募者全員に参加賞があります。詳しくは市ホームページをご覧ください。

- 募集内容 【ポスターの部】
- ・テーマ 「明るい選挙」
- ・対象 小学生・中学生・高校生
- ・使用する用紙 画用紙の四ツ切(542mm×382mm)、八ツ切(382mm×271mm)など ※描画材料は自由ですので、紙や布など、絵の具以外のものも使用できます。
- 【習字の部】
- ・テーマ 小3「大切」、小4「主役」、小5「公約」、小6「一票の力」、中1「投票参加」、中2「明るい選挙」、中3「十八歳選挙」
- ・対象 小学3～6年生・中学生
- ・使用する用紙 和半紙(33cm×24cm)
- 応募方法 【ポスターの部】 作品の裏面に①学校名②学年③名前を記入して、直接持参か郵送
- 【習字の部】 和半紙の左側に①学校名②学年③名前を記入して、直接持参か郵送
- 応募締切 9月10日(金) 必着
- 応募先 学校か選挙管理委員会(〒864-8686 住所不要) 〓選挙管理委員会 ☎63-1254

～令和2年度特別賞受賞作品～

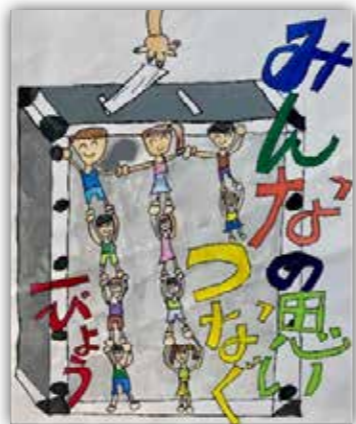

公益財団法人明るい選挙推進協会 会長・都道府県選挙管理委員会連合会会長賞 作：橋本美伽さん 一小3年(応募当時)

**イ** テーラー乗車体験

- 日時 7月22日(木・祝)・23日(金・祝)
- 場所 荒尾干潟水鳥・湿地センター
- 申込方法 電話で申し込み
- 参加費 ・高校生以上 500円 ・中学生以下 300円 ・未就学児無料 ※体験の詳細や今後の開催日は市ホームページをご確認ください。 〓荒尾干潟水鳥・湿地センター ☎57-7444

**募** メディア交流館 主催講座

| 講座名・定員          | 開催日時                       | 内容/対象者/会費  | 講師                             |
|-----------------|----------------------------|--|--------------------------------|
| ①健康うたごえサロン(10人) | 7/20(火) 10:00～11:00        | 懐かしの音楽と一緒に歌って楽しみませんか/歌うことが好きな人/500円(部屋代)                 | みやがわみか 宮川美香さん(宮川ピアノ教室)         |
| ②パソコン検定対策講座(6人) | 7/25(日)・8/1(日) 13:00～16:00 | パソコン検定「P検4級」試験対策/パソコン検定に興味がある人(初心者歓迎)/1回2,500円(別途教材費が必要) | むらかみけいこ 村上桂子さん(ネイチャーサイエンススクール) |

※全て開催日の3日前までに要予約。  
●場所 メディア交流館 ☎69-0552 ①②研修室A

**募** みどり蒼生館 主催講座

| 講座名・定員             | 日時                       | 内容/対象者/持ってくるもの/会費   | 講師                    |
|--------------------|--------------------------|---|-----------------------|
| ①みんなの楽しい料理教室(10人)  | 7/7(水)・21(水) 10:00～13:00 | 季節の食材を使った体にやさしい料理/誰でも/筆記用具、エプロン、三角巾、マスク、飲み物、スリッパ、タオル/1回800円 | ほんだよしこ 本田良子(みどり蒼生館職員) |
| ②くまもとふるさと食の名人(10人) | 7/28(水) 10:00～13:00      | 荒尾干潟で採れる海産物を使った料理/誰でも/筆記用具、エプロン、三角巾、マスク、飲み物、スリッパ、タオル/1,500円 | ほんだよしこ 本田良子(みどり蒼生館職員) |

※全て開催日の3日前までに要予約。  
●場所 みどり蒼生館 ☎66-4700 ①②調理実習室



土づくりに最適な  
**クリーンキキョウ**

士づくりに最適  
**あらッ 有機質肥料販売中**

(登録番号 生第103494号)

連絡先 **株式会社 クリーン発酵九州**  
熊本県荒尾市大島1738番2 FAX 0968-62-5188

荒尾子ども未来基金  
に協賛しています



お問い合わせ ☎0968-62-5588

(有料広告)



# はじめてのHAPPY BIRTHDAY

7/2 生



やまうち たかひと  
山地隆仁君  
(西原町1丁目)  
1歳おめでとう!お姉ちゃんたちと元気いっぱい遊んで、大きくなってね!

7/8 生



さかい こねみ  
境心寧ちゃん(水島)  
おめでとう!1歳になったね♡こねちゃんの笑顔に癒されます!幸せをありがとう♡

7/8 生



かわはら るみ  
川原蘭実ちゃん(川登)  
1歳おめでとう♡パパとママと大切な蘭実♡生まれてきてくれてありがとう♡

7/19 生



みやもと りゅうか  
宮本唯誓ちゃん(牛水)  
1歳おめでとう!いちは、みんなの宝物☆すくすく元気に大きくなってね!

7/20 生



たけがき ゆな  
岳崎月那ちゃん(東屋形二丁目)  
月那ちゃん1歳おめでとう!おーちゃんと仲良くすくすく元気に育つてね♡

7/21 生



いまむら たまき  
今村太鳳君(南増永)  
ヤンチャで好奇心旺盛な太鳳♡これからも元気に育つてね☆★

7/27 生



にしじま りつな  
西島凧津君(東屋形一丁目)  
お誕生日おめでとう☆いつもにこにこ笑顔の凧津君。元気に育つてね♡

7/30 生



ふくだ ひなな  
福田陽咲奈ちゃん(高浜)  
誕生日おめでとう!ひさなの笑顔でみんなニコニコです。大好きだよ♡

## 1歳の誕生日を広報あらおでお祝いしませんか

- 申込締切 毎月10日(8月生まれの方は7月10日)
- 申込方法 子どものデジタル写真・名前(ふりがな)・誕生日・性別・行政区・電話番号・35字以内のメッセージをメールで提出
- 応募先 kouhou@city.arao.lg.jp  
※応募多数の場合は抽選。  
☎総合政策課広報広聴係 63-1157

## 題字を書きました



緑ヶ丘小 3年  
今村梨来さん  
いまむら りく

習字は1年生の終わりから始めて今は1段。「光」の字を書くのが好きです。毎年夏にはプールを習いに行きます。こしは息継ぎの練習を頑張りたいです。好きな教科は社会と図工。社会では地図を見ながら校区探検をしたのが楽しかったです。将来の夢は今は3つあって、恐竜博士か消防士か漫画家になりたいです。

# 試験・募集・イベント

試 資格取得や採用などの試験を行います 募 参加者・受講者を募集します イベント開催・催しに参加しませんか

## イ しろちどりの会 ワークショップ

- 日時 7月31日(土) 午後1時30分～3時30分
- 場所 荒尾干潟水鳥・湿地センター
- 内容 砂鉄で描く「くまモン」写真たて(A5サイズ)を作る
- 定員 先着15人
- 申込方法 電話で申し込み  
※受付時間 午前10時～午後5時
- 参加費 300円
- 持ってくるもの 木工ボンド、小筆  
☎しろちどりの会 松浦 090-5729-7727



## 募 放送大学 学生募集

テレビやインターネットを利用して、経済学や心理学、外国語など300以上の科目を学べます。詳しくは問い合わせください。  
●出願締切 9月14日(火)  
※中央公民館にパンフレットを設置しています。  
☎放送大学熊本学習センター 096-341-0860

## イ すずしん 人さながら塾

- 日時 7月25日(日) 午前10時30分～午後0時30分
- 場所 中央公民館
- 内容 ①肥後の歴史物語の魅力 ②先史物語・郷土民話の訓えに学ぶ
- 講師 ①寿咲亜似(「語り座」創座長) ②硯川眞旬(人さながら塾長、東海大学史学会員)
- 参加費 500円(資料代など)  
☎日本生涯自然教育協会人間環境学研究所 川副 090-8792-7180

## イ 荒彩会 作品展

- 日時 7月15日(木)～22日(木・祝) 午前9時30分～午後9時30分  
※15日は正午から。22日は午後1時まで。
- 場所 万田炭鉱館
- 内容 会員の作品20点を展示
- 対象 芸術、水彩画に興味がある人
- 入場料 無料  
☎水彩画教室荒彩会 代表 浦田 64-1130

## イ 荒尾史学会 講演会

- 日時 7月20日(火) 午後6時30分～8時
- 場所 中央公民館 視聴覚室
- 内容 「龍造等と小代氏」  
龍造寺氏の野原庄進出(荒尾市・長洲町・岱明町・南関町)とその後
- 講師 諸隈征禎(荒尾史学会長)
- 参加費 非会員500円 会員100円  
※事前申込は不要です。  
☎荒尾史学会 諸隈 090-2905-6837

## 募 中央公民館 自主サークル会員

| サークル名          | 開催日時               | 内容/会費/指導者  | 申・問                          |
|----------------|--------------------|--|------------------------------|
| ①ポピーの会(ラタンアート) | 第2・4火曜 10:00～12:00 | とう 藤という天然素材で素敵な花作りを楽しんでみませんか/月2,000円、年会費3,000円/桑原美奈子       | あらかきゆうこ 荒木佑子 ☎63-3635        |
| ②彩の会(水彩画)      | 第1・3土曜 10:00～12:00 | 風景や静止画などのデッサン、スケッチ、色付けなど若年層から高齢まで自由に楽しんでいます/年会費6,000円/渡邊興亜 | みぞしたけんぞう 溝下建造 ☎090-4348-6988 |

●場所 中央公民館 ☎62-0051 ①②A室  
※各サークルの問い合わせ先に直接申し込んでください。

ご自宅 施設 病院 補聴器相談訪問サービス実施中!

## 岩永補聴器 熊本店

熊本市中央区上通町3-33 営業時間: 9時～18時 店休日: 第1・3・5日曜・祝日

電話1本で予約OK ☎096-352-1101

URL: <http://iwanaga-co.com> 岩永補聴器 検索

購入前の貸出しできます

有料広告

## 会員募集中

第二の舞台はシルバーで!!  
センターがどんなところが、お気軽に入会説明会へお越し下さい!!

男性も 女性も 70歳からでも

公益社団法人 荒尾市シルバー人材センター  
熊本県荒尾市下井手193番地1(荒尾市総合福祉センター内)  
TEL 0968-65-5200 FAX 0968-66-3210

入会資格 荒尾市内在住で60歳以上の健康で働く意欲のある方  
入会説明会 毎月第2・第4火曜日・第3日曜日 午前10時より  
就業内容 植木手入れ・除草・大工・塗装・屋内外雑役・調理補助・ベッドメイキング・襖・障子の張り替え・管理業務(夜間も含む)・筆耕・駐車場管理・家事援助(掃除・洗濯・料理)・子育て支援(学童・子守り)・農作業など

有料広告



※新型コロナウイルス感染拡大防止のため、内容に変更がある場合があります。

荒文子ども劇団 ステージ☆キッズ 第3回公演

## 青い森のおはなし

～きみが守りたいもの～

7月18日(日) ◆開演 14:00～  
◆会場 小ホール

子どもたちが考えた物語。  
昨年公演予定でしたがコロナ禍で中止に。今年度も練習出来ない日が続いています。今回の公演は、この春高校に進学したメンバーが出演できる最後の日程です。すべてにおいて未完成な状態ですが、この2年間の子どもたちの頑張りをステージで披露します。



コロナに振り回されたけど、子どもたちは諦めませんでした

観劇を希望する人には整理券を発行します(100人限定、7月1日から文化センター事務所で配布)

## スタインウェイを楽しく弾こう Vol.8

5月に開催を予定していましたが、新型コロナの影響で延期にさせていただきます。大きなステージでピアノを弾いてコロナ禍のうっぴんを晴らしませんか。

- ♪日時 7月24日(土)・25日(日) 10:00～19:00
  - ♪場所 大ホール
  - ♪料金 1区分(30分) 2,000円(各日計15区分)
  - ♪申込方法 文化センターに電話で問い合わせ(受付中)
- ※5月の申込者優先で受け付けを行います。



高嶋ちさ子～ゆかいな音楽会～ チケット払い戻し受付中

【払戻期限】 7月31日(土)

※詳しくは問い合わせください。

JQA 地球環境世界児童画コンテスト

## 優秀作品原画展

テーマ「地球の声」



時間 10:00～17:00  
場所 ギャラリー  
入場無料

8/25(水)  
8/26(木)  
8/27(金)  
8/28(土)  
8/29(日)  
8/30(月)  
8/31(火)

7月の休館日: 6日(火)・13日(火)・20日(火)・27日(火)



## 出会うの図書館

岡市立図書館 ☎ 63-2379

- 開館時間  
【本館】月～土 9:30～18:30 【絵本の部屋】月～土 9:30～17:30  
日・祝日 9:00～17:00 日・祝日 9:00～17:00
- 休館日 毎週水曜(祝日の場合は翌日)・毎月月末館内整理休館日(日曜・祝日の場合は翌日/水曜の場合は直前の月曜)・特別整理休館日(2月末)

※新型コロナウイルス感染拡大防止のため、内容に変更がある場合があります。

## ★おはなし会へ参加しませんか!

どれも参加費無料です。感染症の影響により、急遽中止する場合があります。事前にご確認ください。

| 日時                | 内容                               |
|-------------------|----------------------------------|
| 7月2日(金)<br>午前11時～ | ぴよぴよおはなし会<br>中央公民館ロビー・マナビィの間で    |
| 7月3日(土)<br>午後2時～  | まつぼっくりのおはなし会<br>中央公民館ロビー・マナビィの間で |
| 7月10日(土)<br>午後2時～ | ぐりとぐらのおはなし会<br>中央公民館ロビー・マナビィの間で  |
| 7月24日(土)<br>午後2時～ | ゆりかもめおはなし会<br>中央公民館ロビー・マナビィの間で   |

※参加する皆さんにはマスクの着用や咳エチケットなどの感染症予防をお願いします。  
※参加者が多い場合は人数制限を行います。

## ★7月の休館日

7日(水)・14日(水)・21日(水)  
28日(水)・30日(金)

## ★納涼! よる図書館

いつもとは違う雰囲気「よる」の図書館をお楽しみください。

●日時 7月31日(土)  
午前9時30分～午後8時30分  
※絵本の部屋は午後8時まで。

【特別イベント】★申込不要です

- ・おもちゃの金魚すくい  
午後6時～7時30分(なくなり次第終了)
- ・読み聞かせ  
午後6時30分～6時50分

## 夏は読書だ! 大人も子どもも図書館へ行こう!

中学生以下対象

どくしょクラブメンバー募集中!



図書館の読書目標「夏休み期間25冊突破!」に挑戦してみませんか。挑戦する人にはメンバーズカードをお渡しします。目標を達成したら、その場で表彰状と記念品を差し上げます。

- 実施期間 8月30日(月)まで
- 対象 中学生以下の人
- 申込方法 カウンターで受付
- 参加費 無料

高校生以上対象

大人の読書スタンプラリーを開催!



1回本を借りるごとにスタンプを1つ押します。スタンプが3つたまったらその場で記念品を差し上げます。

- 実施期間 8月30日(月)まで
- 対象 高校生以上の人
- 申込方法 カウンターで受付
- 参加費 無料





# 相談の窓口

相談は全て無料で、固く秘密を守ります。  
気軽にご相談ください。

## 福祉の相談

### 心配ごと相談 ★要予約

▶日時 7月14日(水) 午前9時30分～正午  
▶場所 社会福祉協議会 相談室  
〒社会福祉協議会 ☎66-2993

### 女性福祉相談

▶日時 月・火・水・金曜 午前9時～午後4時  
▶場所 すこやか未来課 (保健センター内)  
〒すこやか未来課 ☎63-1143

### 生活相談

生活に困っている、仕事が見つからないなど。  
▶日時 月～金曜 午前9時～午後4時  
▶場所 市役所1階 生活相談支援センター  
〒生活相談支援センター ☎57-7019

### 知的障がい者相談 (知的障がい者相談員)

〒中嶋真也 ☎090-7580-3967  
中川さおり ☎68-2098

### 身体障がい者相談 (身体障がい者相談員)

〒斎 浩史 ☎66-3828 深浦昭雄 ☎66-0982  
田畑俊秀 ☎68-2113 松下さえ子 ☎66-2424

### 精神保健相談 ★要予約

電話で予約日時を決定 (原則第2・4水曜)  
▶場所 保健センター・市役所・有明保健所  
〒有明保健所 ☎72-2184

### 無料認知症相談 ★要予約

▶日時 7月8日(水)、22日(水) 午後2時～4時  
▶場所 地域包括支援センター  
〒地域包括支援センター ☎63-1177

### 認知症の人と家族のためのつどい ★要予約

映画上映会を開催 (詳しくは県ホームページを参照)  
※地域の集まりは中止します。  
〒認知症の人と家族の会 迦統 ☎78-5713

## 女性のための心の相談室

### こ・こ・ろほっとルーム ★要予約

▶日時 火・水・金曜 午前10時～午後4時  
▶場所 働く女性の家 (電話での相談もできます)  
〒働く女性の家 (エポック・荒尾) ☎62-7770

## 子育ての相談

### 保育園の育児相談 ★要予約

▶日時 月～金曜 午後1時～4時  
▶場所 市内保育園  
〒市内各保育園・子育て支援課 ☎63-1417

### 家庭児童相談

▶日時 月～金曜 午前9時～午後4時  
▶場所 すこやか未来課 (保健センター内)  
〒すこやか未来課 ☎63-1143

## 少年指導センター ヤングテレホンあらか (電話相談)

学校や友だち、家庭や子どものことなど。  
▶日時 月～金曜 (祝日以外) 午前9時～午後5時  
〒ヤングテレホンあらか ☎66-2214  
Eメール ksidou@city.arao.lg.jp

## 消費生活センター 消費生活相談

▶日時 月・火・水・金曜 午前10時～正午、午後1時～4時  
▶場所 市役所1階 消費生活センター  
〒消費生活センター ☎63-1173

## 行政相談

▶期日 7月15日(水)・8月5日(水)  
▶時間/場所 午前10時～正午/市役所  
〒総合案内 ☎63-1503

## 無料法律相談 ★要予約

▶期日 ①7月15日(水) ②8月5日(水)  
▶時間/場所 午後1時～4時/市役所  
▶申込受付期間 (先着8人)  
①7月2日(金)～7月14日(水)まで  
②7月16日(金)～8月4日(水)まで  
〒総合案内 ☎63-1503

## 年金相談 ★要予約

▶日時 7月27日(水) 午前10時～午後3時  
▶場所 市役所11号会議室  
〒玉名年金事務所 ☎74-1612

## ジンちゃん・ケンちゃんと考える

### 人権のいろいろ

#### 第10回「外国人の暮らし」



ケンちゃんの祖父ちゃんが、この前、二人の外国人の人と学校に来てたけど、何しよらしたと？



祖父ちゃんは区長だけど、ハザードマップば見て、近所の外国人の人は、自分の国の言葉で書いてないけん、地震や台風の時に避難する所とか分からんかね。」って言いなはった。



そら、そうね。

ジン



そっで、祖父ちゃんがその人たちの会社に電話して、会社の通訳の人が、避難場所とかを教えなはったて。



そら安心ね。

ジン



それでも心配した祖父ちゃんが、一緒に避難場所の学校まで行きなはったつたい。

じんけんせいほつすいしんしつ  
個人権啓発推進室 ☎62-1313

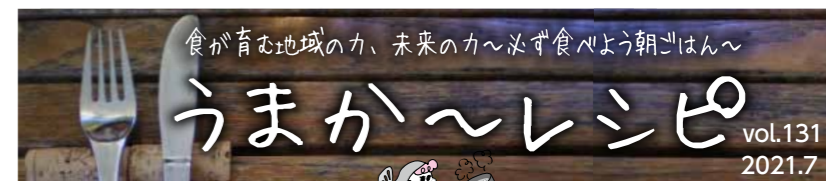

～いつものそうめんひと味違う～

## カラフルそうめん



- ◆材料(4人分)◆
- そうめん(乾) …… 400g
  - 鶏もも肉 …… 160g
  - 干しいたけ …… 小4枚
  - 人参 …… 1/4本
  - オクラ …… 4本
  - きゅうり …… 1/4本
  - コーン(ゆで) …… 40g
  - だし …… 400cc
  - 醤油 …… 大さじ2
  - みりん …… 大さじ2
  - 酒 …… 小さじ1
  - 砂糖 …… 小さじ1/2

- ◆作り方◆
- ①鶏もも肉はひと口大のそぎ切りにし、干しいたけは水で戻して薄切りにする。
  - ②鶏もも肉と干しいたけを(A)で煮て冷ましておく。
  - ③人参は2mm厚さの半月切り(飾り切り)にしてゆでる。
  - ④オクラはゆでて小口切りにする。
  - ⑤きゅうりは千切りにする。
  - ⑥そうめんをゆでて氷水で冷やし、器に盛る。
  - ⑦鶏肉・しいたけを汁ごとかけ、野菜を飾る。

(一人分栄養量)  
▶エネルギー 425kcal ▶たんぱく質 16.5g  
▶脂質 7.2g ▶塩分 2.1g

check!

いつものそうめんに一工夫で、栄養バランスがいい、おいしいそうめんができます。そうめんだけだと、野菜やたんぱく質が不足します。具をのせることで、作って楽しい、できあがりがかわいい、みんなの気持ち明るくなる1品になります。



### 人の動き

5月末現在、外国人住民を含む。

|     |          |       |             |
|-----|----------|-------|-------------|
| 人口  | 51,208人  | (-63) | ※(内は前月比の増減) |
| 男性  | 24,241人  | (-36) |             |
| 女性  | 26,967人  | (-27) |             |
| 世帯数 | 24,152世帯 | (-26) |             |

### 編集後記

豪雨から1年。今回特集を作るにあたり、さまざまなお話を聞かせていただき、その後のことなど、皆さんに見ていただきたき、防災について考えるきっかけにしてもらえ、今までは取材日の天気を気にするくらいでしたが、これからの時期は日頃から天気予報をチェックして、万全な備えをしたいと思えます。(井上)

豪雨災害から1年が経とうとしております。昨年は豪雨、台風と緊張する場面が続きました。梅雨にも入り、昨年の経験から引き締めなければと感ずります。しかし、今年は何事もなく、楽しい情報を広報紙に掲載できればと思えます。(田村)

例年より早く梅雨入り宣言され、雨天の日も多くなり、湿度の多い雨の日も減入りがちですが、雨音やカエルの鳴き声を聞いていると、なぜか夜の寝つきは良いので意外に好きでもありません。皆さん、雨の日は好きですか？(吉光)

## リサイクル事業収集実績

環境保全課 ☎63-1370

| 地区   | 5月        |  |
|------|-----------|--|
|      | リサイクル量(t) |  |
| 荒尾   | 23.6      |  |
| 万田   | 13.7      |  |
| 万田中央 | 10.1      |  |
| 井手川  | 3.8       |  |
| 中央   | 29.7      |  |
| 緑ヶ丘  | 12.9      |  |
| 平井   | 13.1      |  |
| 府本   | 6.4       |  |
| 八幡   | 24.5      |  |
| 有明   | 9.4       |  |
| 清里   | 11.2      |  |
| 桜山   | 11.6      |  |
| 合計   | 170.0     |  |

※リサイクル量を四捨五入していますので、合計が合わない場合があります。

## 「愛の血液助け合い運動」

熊本県では、7月を「愛の血液助け合い運動」期間として、県民の皆さんに献血の呼びかけを行っています。夏場は長期の休みや暑さにより、献血者が減少することが心配されます。今までに献血の経験がない人も、ぜひ、この機会に献血へのご協力をお願いします。初めて献血にご協力いただいた人には「オリジナルタオル」を差し上げます。(9月30日まで)

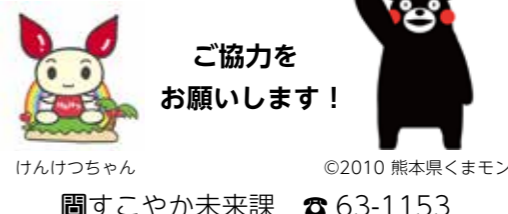

## 今月の税

### 国民健康保険税 2期

#### 納期限 8月2日(月)

- 納期限内に納めましょう。
- 口座振替の人は口座残高をご確認ください。
- 使用期限内の納付書は市民サービスセンター、コンビニエンスストア、スマートフォンアプリでもお支払いいただけます。

〒収納課  
☎63-1353 ☎63-1362





荒尾市マスコットキャラクター「マジッキー」

## イベント R.3.7

※6月15日現在予定されている行事です。日程などはやむを得ず変更になる場合があります。  
※相談の日程などは29ページの相談の窓口をご覧ください。

| 日 Sun   | 月 Mon  | 火 Tue   | 水 Wed  | 木 Thu                                     | 金 Fri  | 土 Sat  |
|---|--|---|--|---|--|--|
| <b>近場で満喫! あらお周遊キャンペーン</b><br>万田坑や物産館などを利用した人に、グリーンランドの入園券に使える1,000円分の割引券などをプレゼント!<br>詳しくは市HPをご覧ください。<br> 7月19日(月)までは市民限定で先行実施中!<br>産産業振興課 ☎63-1421 |  |   |  | <b>1</b><br>1歳6カ月児健診文化センター                | <b>2</b><br>★八幡リサイクルびよびよおはなし会<br>中央公民館ロビー<br>2歳児歯科健診文化センター | <b>3</b><br>まつぼっくりのおはなし会<br>中央公民館ロビー   |
| <b>4</b><br>愛の献血<br>10:00～12:00<br>13:15～16:00<br>あらおシティモール   | <b>5</b><br>★中央北部リサイクル   | <b>6</b><br>盛夏グランドゴルフ大会<br>(予備日:13日)<br>多目的広場<br>母子健康手帳発行保健センター | <b>7</b><br>★中央南部リサイクル   | <b>8</b><br>愛の献血<br>14:00～16:00<br>市民病院   | <b>9</b><br>★清里リサイクル                                       | <b>10</b><br>ぐりとぐらのおはなし会<br>中央公民館ロビー<br>荒尾協会親睦友遊会GB大会<br>ゲートボール場<br>荒尾市バトミントン教室<br>市民体育館       |
| <b>11</b><br>荒尾市民体育祭ボウリング地区対抗戦<br>パスカワールド市民体育祭水泳競技大会<br>市民プール<br>キッズサッカーサマーカップ<br>多目的広場他  | <b>12</b><br>★荒尾リサイクル  | <b>13</b><br>★万田中央リサイクル<br>育児相談保健センター                           | <b>14</b><br>★緑ヶ丘リサイクル<br>1歳6カ月児健診文化センター<br>愛の献血<br>9:30～11:15<br>12:30～16:00<br>市役所 | <b>15</b><br>★平井リサイクル<br>3歳児健診文化センター      | <b>16</b><br>★有明リサイクル<br>2歳児歯科健診文化センター                     | <b>17</b><br>市民プールオープン(～8/22)<br>市民プール<br>荒尾ジュニアサッカーサマーカップ(～18日)<br>多目的広場他                     |
| <b>18</b><br>愛の献血<br>10:00～12:00<br>13:15～16:00<br>あらおシティモール  | <b>19</b><br>★万田リサイクル<br> | <b>20</b><br>★井手川リサイクル  | <b>21</b><br>母子健康手帳発行保健センター  | <b>22 海の日</b><br>学童野球城北大会(予備日:23日)<br>野球場 | <b>23 スポーツの日</b>   | <b>24</b><br>ゆりかもめおはなし会<br>中央公民館ロビー<br>荒尾ナイター陸上記録会(予備日:25日)<br>陸上競技場<br>荒尾近県愛好者GB大会<br>ゲートボール場 |
| <b>25</b><br>社会人野球秋季予選大会(～9/5)<br>野球場   | <b>26</b><br>★府本リサイクル<br>市民早起きソフトボール大会<br>ソフトボール場<br>初心者水泳教室(小2～3)(～8/6)<br>市民プール                            | <b>27</b>   | <b>28</b><br>★桜山リサイクル  | <b>29</b>                                 | <b>30</b>  | <b>31</b>  |

## 医療



風邪の症状や発熱などがある場合は、医療機関に電話確認して受診してください。医療機関はやむを得ず変更になる場合があります。事前にお問い合わせください。

### 平日夜間 小児救急診療当番医

**【診療時間】** 午後7時～10時  
 圃荒尾市医師会 ☎62-0072(昼間)  
 すこやか未来課保健センター  
 ☎63-1153(昼間)  
 市役所 ☎63-1111(夜間)  
 ※市民病院を受診される場合、保険適用の診療費とは別に、選定療養費(5,500円)がかかる場合があります。  
 ※選定療養費は子ども医療費助成制度の対象にはなりません。

**【熊本県子ども医療電話相談】**  
 ◎受付時間  
 平日:午後7時～翌朝8時  
 土曜日:午後3時～翌朝8時  
 日・祝日:午前8時～翌朝8時  
 圃☎#8000または☎096-364-9999

| 日  | 曜 | 施設名(当番医)・住所・電話 |             |          |
|----|---|----------------|-------------|----------|
| 1  | 木 | 荒尾市民病院(藤井績)    | 荒尾 2600     | ☎63-1115 |
| 2  | 金 | こどもクリニック友枝     | 荒尾 4160-256 | ☎65-8181 |
| 5  | 月 | 荒尾市民病院(藤井績)    | 荒尾 2600     | ☎63-1115 |
| 6  | 火 | 荒尾市民病院(工藤弘志)   | 荒尾 2600     | ☎63-1115 |
| 7  | 水 | 荒尾市民病院(水流添泉)   | 荒尾 2600     | ☎63-1115 |
| 8  | 木 | 荒尾市民病院(藤井績)    | 荒尾 2600     | ☎63-1115 |
| 9  | 金 | 荒尾市民病院(本里雄一)   | 荒尾 2600     | ☎63-1115 |
| 12 | 月 | 荒尾市民病院(藤井績)    | 荒尾 2600     | ☎63-1115 |
| 13 | 火 | 荒尾市民病院(足達照之)   | 荒尾 2600     | ☎63-1115 |
| 14 | 水 | 荒尾市民病院(水流添泉)   | 荒尾 2600     | ☎63-1115 |
| 15 | 木 | 荒尾市民病院(藤井績)    | 荒尾 2600     | ☎63-1115 |
| 16 | 金 | 田宮医院           | 大島町 3-4-44  | ☎62-0017 |
| 19 | 月 | 荒尾市民病院(藤井績)    | 荒尾 2600     | ☎63-1115 |
| 20 | 火 | 荒尾市民病院(工藤弘志)   | 荒尾 2600     | ☎63-1115 |
| 21 | 水 | 荒尾市民病院(師井裕記朗)  | 荒尾 2600     | ☎63-1115 |
| 26 | 月 | 荒尾市民病院(藤井績)    | 荒尾 2600     | ☎63-1115 |
| 27 | 火 | 荒尾市民病院(田中健)    | 荒尾 2600     | ☎63-1115 |
| 28 | 水 | 荒尾市民病院(水流添泉)   | 荒尾 2600     | ☎63-1115 |
| 29 | 木 | 荒尾市民病院(藤井績)    | 荒尾 2600     | ☎63-1115 |
| 30 | 金 | こどもクリニック友枝     | 荒尾 4160-256 | ☎65-8181 |

### 休日当番医

**【診療時間】**  
 外・内・眼…午前9時～午後5時  
 歯…午前9時～午後1時  
 ※午後5時以降は市民病院救急外来をご利用ください。  
 圃有明消防本部災害情報指令センター  
 ☎69-1760  
 すこやか未来課保健センター  
 ☎63-1153(平日)  
 市役所 ☎63-1111(土・日・祝)

※種別  
 外…外科系 内…内科  
 小…小児科系 歯…歯科系  
 眼…眼科

◆子どもが内科を受診するときは、事前に医療機関へお問い合わせください。

| 調剤薬局        |   |
|-------------|---|
| 有限会社 あけぼの薬局 | (市民病院前) ☎63-2123<br>毎日営業<br>(時間:午前8時30分～午後8時) |

| 日  | 曜 | ※   | 施設名・住所・電話     |             |               |
|----|---|-----|---------------|-------------|---------------|
| 4  | 日 | 外   | 西原クリニック       | 西原町 1-4-24  | ☎62-0622      |
|    |   | 内   | あだち内科胃腸科クリニック | 本井手 1558-95 | ☎65-8500      |
|    |   | 歯   | 白井デンタルクリニック   | 西原町 3-8-1   | ☎62-9277      |
|    |   | 眼   | 塩谷眼科医院        | 大牟田市宮部      | ☎0944-52-5494 |
| 11 | 日 | 外   | 西整形外科医院       | 蔵満 1859-1   | ☎68-2511      |
|    |   | 内   | 山田クリニック       | 東屋形 2-14-9  | ☎62-7722      |
|    |   | 歯   | 薪歯科医院         | 大島町 3-5-27  | ☎62-0100      |
|    |   | 眼   | ふくやま眼科医院      | 大牟田市倉永      | ☎0944-50-1666 |
| 18 | 日 | 外   | 西良文医院         | 川登 2050-8   | ☎66-2321      |
|    |   | 内・小 | 田中良医院         | 平山 2268-5   | ☎66-0666      |
|    |   | 歯   | ふかうら歯科医院      | 緑ヶ丘 5-3-1   | ☎69-3718      |
|    |   | 眼   | まつお眼科         | 大牟田市青葉町     | ☎0944-55-3088 |
| 22 | 木 | 外   | いしかわ産婦人科      | 野原 259-1    | ☎68-5511      |
|    |   | 内   | くるみクリニック      | 荒尾 813-1    | ☎62-1273      |
|    |   | 歯   | ばば歯科クリニック     | 荒尾 4544-46  | ☎63-3600      |
|    |   | 眼   | 小野眼科医院        | 大牟田市浄真町     | ☎0944-52-7705 |
| 23 | 金 | 外   | 四ツ山クリニック      | 四ツ山町 3-1-4  | ☎62-0407      |
|    |   | 小   | こどもクリニック友枝    | 荒尾 4160-256 | ☎65-8181      |
|    |   | 歯   | 蔵本歯科医院        | 大正町 1-2-24  | ☎62-0772      |
|    |   | 眼   | 向坂眼科医院        | 大牟田市上町      | ☎0944-52-5560 |
| 25 | 日 | 外   | 南整形外科医院       | 荒尾 4544-25  | ☎64-2302      |
|    |   | 小   | くどう小児科クリニック   | 東屋形 4-2-1   | ☎64-5511      |
|    |   | 歯   | まえじま歯科医院      | 増永 2741-11  | ☎68-6489      |
|    |   | 眼   | 大牟田市立病院       | 大牟田市宝坂町     | ☎0944-53-1061 |



# 荒尾市制

1942  
「  
2022

# 80<sup>th</sup>

## 記念ロゴマーク大募集

荒尾市は、1942年（昭和17年）4月1日に市制を施行し、来年2022年（令和4年）に市制施行80周年を迎えます。今後、さまざまな記念事業の展開や本市の魅力を市内外に発信するにあたり、より皆さんに一体感を持って80周年を盛り上げていただけるよう、80周年記念のロゴマークを広く募集します。

### 申込締切

7月30日(金)  
当日消印有効

### 応募資格

プロ・アマ  
年齢・住所問わず  
誰でも

### 賞金

採用者に  
3万円

#### 作品の要件

- ・応募作品は、デジタルデータに限る
- ・サイズはA4サイズの範囲内
- ※拡大・縮小しての使用を考慮してください。
- ・色数、グラデーションなどの制限なし
- ※モノクロで利用する場合も考慮してください。
- ・提出データサイズは3MB以内とし、ファイル形式は、PDF、JPEG、GIFのいずれか
- ・イメージ、コンセプトなど、作品の説明を簡潔に所定の応募用紙に記入

#### 応募方法

所定の応募用紙に必要事項を記入して、郵送、持参、メールのいずれかで応募  
※応募用紙は市ホームページから取得できます。  
※郵送か持参の場合は、応募作品と応募用紙を電子媒体（CD-Rなど）に保存して提出してください。

#### 選考・発表

審査の上、市ホームページなどで発表

#### 注意事項

- ・ロゴマークの著作権と、これに派生する権利は荒尾市に帰属します
- ・提出されたロゴマークの一部を修正し採用する場合があります
- ・採用者の氏名などの個人情報は公表しません

#### 応募・問い合わせ先

〒864-8686（住所不要）  
荒尾市役所総合政策課 政策推進室  
☎63-1273  
✉sougouseisaku@city.arao.lg.jp