

広 報

あなたとまちを  
つなぐ情報紙

# あらお

人がつながり幸せをつくる 快適未来都市 Arao City Public Relations vol.1532

## 見つけた 荒尾で色づく春の息吹

関川にかかる、熊本県指定重要文化財である岩本橋。  
そのほとりに、鮮やかな黄色を身にまとった菜の  
花が咲いていました。

見る人に元気をあたえてくれそうなその姿は、春の  
訪れを私たちに知らせてくれます。

# 5

May 2020

〔令和2年〕

# 新型コロナウイルス感染症により、生活や仕事に影響が出ている人へ 金融支援のお知らせです

## 個人向け緊急貸付

社会福祉協議会では、新型コロナウイルス感染症の影響で収入が減り、生活資金に悩む人たちに、緊急貸付を行っています。詳しくは問い合わせください。

- 貸付限度額 20万円
- ※無利子、保証人不要です。
- 対象 新型コロナウイルス感染症の影響による収入の減少で、一時的な貸し付けを必要とする世帯
- ※当初1年間は返済不要

〒荒尾市社会福祉協議会 ☎66-2993

## 農林漁業者向け金融支援

県では、新型コロナウイルス感染症の影響で収入が減少している農林漁業者へ、「緊急支援資金」を創設しました。

- 借入限度額 1,000万円
- ※保証料不要。5年間は無利子。
- ※融資には金融機関の審査があります。
- 返済期間 最大10年間
- ※当初3年間は返済不要。

〒県団体支援課 ☎096-333-2371

## 中小企業者向け融資制度

県では、新型コロナウイルス感染症の影響で売上げが減少している中小企業者への融資制度を用意しています。詳細は、県ホームページをご覧ください。

- ※融資の申し込みや相談は、お近くの商工会議所、商工会、中小企業団体中央会や取扱金融機関までお願いします。
- ※融資には金融機関と信用保証協会の審査があります。

〒県商工振興金融課 ☎096-333-2314



県の融資制度を利用した市内事業者が金融機関に支払った1年分の利子を市が補給する制度があります。

詳しくは問い合わせください。  
〒産業振興課 ☎63-1432

特別編集

# 新型コロナウイルス感染症

～正しい情報で今できる対策を～

## 市民の皆様へ

新型コロナウイルスの感染が全国的に拡大し、4月7日には法律に基づく緊急事態宣言が出されました。本市では熊本県のみならず、福岡県や筑後地域の状況も注視しながら感染予防、拡大防止に取り組んでおります。

新型コロナウイルスの感染拡大に関しては、まさに今が重要な時期です。本市としましても市民の皆様へ正確な情報をできるだけ迅速に提供しながら、安心安全な市民生活の確保に努めてまいります。

市民の皆様におかれましては、冷静な対応をお取りいただくとともに、下記の5つの事項についてのご理解とご協力をお願いいたします。

荒尾市新型コロナウイルス感染症対策本部  
本部長 荒尾市長 浅田 敏彦

## 皆様への5つのお願い

- ①不要不急の外出はできるだけ自粛して下さい。
- ②ほかの地域からの帰省も、可能ならば避けていただくようお願いいたします。
- ③日常生活におきましても3つの密＝「換気の悪い密閉空間」、「多数が集まる密集した場所」、「近くで会話や発声する密接場面」のような場所はできるだけ避けて下さい。
- ④こまめな手洗い、咳エチケットなどの予防対策を徹底して下さい。
- ⑤十分な睡眠とバランスの良い食事で免疫力を高めるようにしましょう。

## 注意が必要な3つの密



## 人権への配慮をお願いします

新型コロナウイルスに関連した憶測やうわさに基づく行動は、過度の不安をあり、誰かを傷つけることにつながる恐れがあります。

市民の皆さんには下記のことを心がけるようお願いします。

- ・ネット上の誤った情報に惑わされない
- ・不確かな情報は決してSNSなどで広めない
- ・国や県、市町村が発信する正確な情報入手する

- ・正確な情報に基づいて判断、行動をする
- 〒県人権センター ☎096-333-2300



## 荒尾のごちそうおもちかえる計画

### 市内のテイクアウト&デリバリー飲食店情報

荒尾商工会議所は、市内の飲食店の持ち帰り、宅配メニュー情報サイト「あらおスマイルDELI」を立ち上げました。

たくさんのお店の情報が掲載されていますので、「あらおスマイルDELI」を活用して、外出や密集をなるべく控えながら、お気に入りのお店の味を自宅で楽しんでみませんか。

また、「あらおスマイルDELI」への市内の飲食店の登録も募集しています。登録料は無料で、商工会議所会員でなくても登録できます。詳しくはお問い合わせください。



あらおスマイル  
DELI  
をCHECK!



〒荒尾商工会議所 ☎62-1211

## 相談窓口

かぜ症状が続く場合や、強いだるさ・息苦しさがある場合は、「帰国者・接触者相談センター」にご相談を。  
〒有明保健所 ☎72-2184 (24時間対応)

厚生労働省のホームページや市ホームページにも、さまざまな情報が随時更新されています。



厚生労働省  
ホームページ



荒尾市  
ホームページ

## 広報あらおの読者の皆様へ

新型コロナウイルスはさまざまな分野に影響を及ぼしています。紙面にはできる限り最新の情報を掲載するようにしましたが、編集後に状況が変わっている場合も想定されます。イベントや行事への参加などははじめ、掲載情報をご利用になる場合は最新の情報を改めて確認することをお勧めします。

寿

100歳 おめでとうございます



いしはら 石原ハツエさん (唐池)

3月28日に100歳の誕生日を迎えられました。手芸が得意で、これまで作った刺繍や人形などの作品で家の中はいっぱいです。日課の編み物では、座布団カバーや家族の服などを編み、現在はソファカバーを作製中。これから使う予定のたくさんの毛糸玉を広げながら、「何かしていないともったいない」と話していました。



くりやまみつこ 栗山光子さん (八幡台3丁目)

3月28日に100歳の誕生日を迎えられました。神戸出身で、昔は貿易商社や百貨店で働くシティガールでした。結婚を機に九州へ移り、60代からは油絵や社交ダンスなどに再挑戦。中央公民館の万年青大学には90歳を過ぎても通い、25年の表彰を受けました。周りからは「生き方の目標」と言われ、それが本人の励みにもなっています。

2/8

埋もれた荒尾の歴史を掘り起こす  
～第8回荒尾市史講演会～

▶参加者たちは講師の話に熱心に耳を傾けていました



8回目となる今回は、猪飼隆明<sup>いかいたかあき</sup>大阪大学名誉教授と大牟田市立三池カルタ・歴史資料館<sup>かしわら</sup>の梶原館長を講師として、宮崎家の親戚で八郎とともに西南戦争にも参加した一木斎太郎<sup>いちきさいたろう</sup>という人物の面白さや、近代三池炭鉱の発展の前提条件として、江戸時代の荒尾・大牟田の石炭活用があったことなどが講演されました。

あまり知られていない荒尾の歴史に、参加者からは「大変興味深く、地元を知る意味で良かった」との声が聞かれました。

2/13

荒尾の海苔っておいし～！  
～給食に海苔が登場～

▶おもいおもいの食べ方で郷土の恵みを堪能しました



市内の全小中学校の給食に、地元産の海苔が登場しました。この海苔は、2月6日の「海苔の日」にちなみ、地元特産の海苔のおいしさを子供たちに味わってほしいと荒尾漁業協同組合と熊本北部漁業協同組合により寄贈されたものです。海苔の日は、1966年(昭和41)年に、海からの贈り物である海苔に感謝しようと制定されました。

一人に一枚の大きな海苔が配布されると、子どもたちはご飯に巻いたり、そのままの海苔を味わったりと海苔のおいしさを楽しみました。

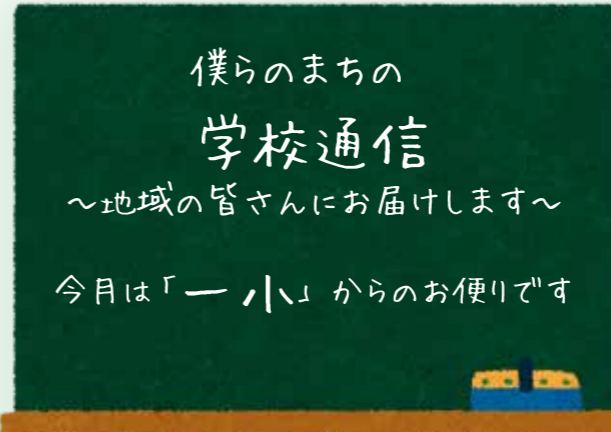

地域と共に歩む 荒尾第一小学校

子どもたちの学びを地域住民、保護者、教職員が協働で支える「地域学校協働活動」の活動の一部を紹介します。



2年 ひまわりプロジェクト

阪神淡路大震災に由来するひまわりを育てることで、子どもたちの豊かな心を育てています。地域や学校運営協議会の皆さんの協力をいただき、採取されたひまわりの種はさまざまな被災地に送られ、荒尾第一小学校のひまわりとして芽吹いているそうです。

4年 クリーン作戦

地域ごとに分かれて、地域や保護者の皆さんと一緒にごみを拾います。最初は少なく感じるごみですが、拾っていくと目立たないところにたくさん落ちていることに気づきます。



ごみを拾った後は、みんなでごみのない一小校区にするにはどうすればよいかを考えています。



6年 音と光の祭典

毎年9月に行われる音と光の祭典は、一小校区元気づくり委員会が主催するイベントで、今年で15回目を迎えます。子どもたちは、祭りの運営に参加するために、事前に宮崎兄弟について知りたいことを自分たちで考え、現地学習を行います。祭典当日は、進行やマルシェ運営などに携わっています。

これからも地域と共にあるコミュニティ・スクールとして、荒尾市の明るい未来に貢献する子どもたちの育成を目指していきます。

ハイ！ スクール通信 High School communication - 市内高校通信 - Vol.16



岱志高校、有明高校、荒尾支援学校の市内3つの高校の取り組みや学生たちの様子などをお届けします。地元高校の新たな魅力の発見につながるかも！

有明高校から2つのトピックスをお届けします

職場体験

Topics1



2月上旬に最大4日間、荒尾・玉名・大牟田地区で40の事業所の協力をいただき、生徒の職業観や社会性を育むための職場体験を行いました。生徒たちは、普段机上では学ぶことができない経験を、今後の生活に生かしていきたいと話していました。

協力いただいた事業所の皆さんには大変お世話になりました。

卒業式

Topics2



3月2日に体育館で卒業式を行いました。新型コロナウイルス感染拡大防止のため、卒業生、保護者、教職員のみでの参加で、縮小した形での式典でしたが、卒業生にとっては新たな門出となる大切な時間となりました。これから社会に出る人、学びや見聞を広める人、プロや実業団の世界で勝負する人など、すべての生徒の今後の活躍を心から願っています。



## 4/9 輝く未来に胸躍らせて ～市内小・中学校入学式～

▶名前を呼ばれた大きな声で返事をす  
る中央小新入生たち



午前小学校で、午後中学校で入学式が行われました。今春、市内では中学校へ413人、小学校へ397人が入学。新型コロナウイルス感染症の拡大防止のため、新入生たちもマスクをつけての参加となりました。中央小の山口校長は「皆さんの入学を心待ちにしていました。元気よくあいさつができ、人の話が聞ける子に育ってください」と式辞を述べました。四中入学式では、新入生代表が「今後の学校生活を楽しみたい」と新生活への抱負を語りました。



1・3 緊張の面持ちで入学式に参加した四中新入生 2 担任の先生を前に目を輝かせる児童 4 小学校入学式では、市民から寄付されたキッチンペーパーを使った手作りマスクが配布されました。

## 3/19 図書館がみんなのもとへ出張します！ ～市立図書館の本の出張貸し出し～

▶図書館司書が選んだ30冊の本が各  
放課後児童クラブに届けられました



新型コロナウイルス感染拡大防止による一斉休校の中、放課後児童クラブで過ごす児童に新たな図書との出会いや読書になじんでもらおうと、市立図書館から市内の全10カ所の放課後児童クラブに本の出張貸し出しが行われました。小鳩児童クラブに本が届くと、桜山小の荒平歩君(4年)と井上真希君(3年)は「本を読むのが好きなので、いつも行っている図書館が閉まっていて寂しい。たくさん本がきたから早く読みたいです。」と話していました。

## 3/23 行方不明者を見つけるために ～捜索活動に関する協定書の調印式～

▶調印書を手にする久佐賀会長(左)  
と浅田市長(右)



荒・玉地区社会福祉施設連絡協議会と「行方不明高齢者等捜索活動の協力に関する協定」を締結しました。これは、認知症高齢者などが行方不明になった場合に、市と協議会で情報を共有し、協力して捜索活動をすることで、行方不明者の早期発見と保護を目指すものです。久佐賀眞理会長は、「市と協力して細やかなネットワークを作ることで、みんなが安心して暮らしていける地域づくりに貢献していきたい」と抱負を述べました。

## 地域の活動 掲示板

### ペタンク大会



八幡地区協議会

### グラウンドゴルフ大会



府本地区協議会

### ボウリング大会



よかまち中央会

### 歩け歩け大会



有明地区協議会

## 3/26 みんなに愛される道の駅へ ～道の駅あらお(仮称)基本構想の答申～

▶浅田市長(左)に答申書を渡す波  
積委員長(中)と山代副委員長(右)



道の駅あらお(仮称)基本構想等策定委員会の波積委員長と山代副委員長から、「道の駅あらお(仮称)基本構想(案)」が答申されました。これは本市のさまざまな課題解決や市民・来訪者ニーズに対応した道の駅のあるべき姿の指針として、各委員の視点からいただいた意見や提案を取りまとめたものです。この答申を受け、市では道の駅あらお(仮称)基本構想を策定しました。今後は、この構想に基づいた基本計画により、具体的な道の駅整備に向けて検討していきます。

## 4/6 生まれ育った荒尾へ恩返しを ～市へピアノの寄贈～

▶秋にある合唱大会のピアノ伴奏の  
練習では生徒たちも使用します



荒尾商工会議所の前会頭で、現在は顧問の那須良介さんから、長年の産業振興功勞により2019年秋の叙勲で旭日小綬章を受賞した記念にと市へグランドピアノ1台が送られました。3月19日には市役所で贈呈式が行われ、那須さんは「市にはお世話になったので、これからも一市民としてサポートしたい」と話しました。ピアノは那須さんの母校である海陽中の音楽室に置かれ、今後の授業で使われます。海洋中音楽教師の金島宗治先生は「とてもありがたい」と感謝を示していました。



## 食で変わる、自分も地域も 食生活改善推進員になってみませんか



**食**生活改善推進員協議会は、食を通して健康づくりを広めるボランティア団体です。「私たちの健康は私たちの手で」をスローガンに、発足して29年、現在は73人で活動しています。協議会会員を食生活改善推進員といい、普段は「食改さん」と呼ばれ親しまれています。

年に4回の研修会で、市の管理栄養士が考えた生活習慣病やフレイルを予防する献立などを学び、高血圧予防のための減塩でおいしい料理を地域の人たちに料理教室を通して伝えています。小・中学校や高校からの依頼も増え、朝食の大切さや郷土料理の料理講習もしており、幅広い年代への食育のお手伝いをしています。

年に4回の研修会で、市の管理栄養士が考えた生活習慣病やフレイルを予防する献立などを学び、高血圧予防のための減塩でおいしい料理を地域の人たちに料理教室を通して伝えています。小・中学校や高校からの依頼も増え、朝食の大切さや郷土料理の料理講習もしており、幅広い年代への食育のお手伝いをしています。

### どんな活動をしているの？

主な活動は地域の公民館などで行う地区栄養教室、防災教室、男性料理教室や小学校で行うおやこ料理教室などです。広報あらかのうまか〜レシピ(32ページ)や梨の花元気ウォークでのだご汁の炊き出しも食改の活動の1つです。



### 食生活改善推進員養成講座 栄養教室 受講者大募集

- 講座期間 6～12月(全6回)  
※状況によって期間を変更する場合があります
- 場所 中央公民館
- 内容 栄養や運動の講話、調理実習
- 対象者 市内に住む人
- 定員 30人
- 受講料 無料
- 申込締切 6月2日(火)  
[問・申] すこやか未来課  
☎63-1133



会長  
内田保代さん

### Interview - 食生活改善推進員さんの声 -

広報に入っていたチラシを見て、タダで栄養教室を受けられる！と受講したのがきっかけです(笑)。そこで友人と再会し、お手伝いからならと思い食改に。わからないことは周囲の人たちが全て教えてくれる温かい環境で、楽しく活動できています。たくさん新しい出会いがあり交流も広がったので、食改になってほんとはよかったです。

とにかく楽しいんです



荒尾地区理事  
鳥越和代さん

最初は自分の体型が気になって栄養教室を受講しました。料理のレパートリーが増えたのはもちろん、栄養や健康に関する知識も増えて、健康診断は職場の若い子よりもいい結果なんです。食改の活動は大変なこともありますが、料理教室で関わった子たちの笑顔を見ると、それを超える楽しさを感じます。気になる人はぜひ栄養教室に行ってみてください。

一歩踏み出してみよう

# えすでいーじーず SDGs って何だろう？

SUSTAINABLE DEVELOPMENT GOALS



### 世界中の皆が幸せに暮らしていけるように

最近テレビや雑誌などでよく見かけるSDGsは、「Sustainable Development Goals(持続可能な開発目標)」の略称で、2015年に国連が決めた2030年までに世界が達成すべき17個の目標のことで

世界には、貧困、不平等や気候変動などさまざまな課題があります。日本でも少子高齢化による人口減少など、このまま放っておくと今の生活を続けることが難しくなる問題が山積みです。

SDGsの目標を見てみると、「貧困をなくそう」や「平和と公正をすべての人に」など、大きくて難しい目標に感じますが、私たちにもできる普段の小さな取り組みもSDGsにつながります。

私たちや、将来の子どもたちの社会がずっと幸せであるために、SDGsを始めてみませんか。

今後、定期的に市内で行われているさまざまなSDGsの取り組みについて皆さんに紹介していきます。

こんなことも!?

### 私たちにもできるSDGs

●電気を節約しよう



●食べきれないときは早めに冷凍しよう  
生鮮品や残り物を冷凍すれば、食べ物もお金も無駄にならない。



●買い物は地元で

地域の企業を支援すれば雇用が守られ、輸送にかかるエネルギーも節約できる。



### やってみよう! SDGs テレビ・Web会議ツールZoomも活用 メディア交流館主催講座「SDGsってな〜に?」

- 日時 5月23日(土) 午後1時~4時
- 場所 メディア交流館 多目的ホール
- 内容 SDGsについてカードゲーム「2030SDGs」を使って楽しく学びます
- 講師 神田みゆきさん(なないろネットワーク)
- 対象/定員 小学3年生以上/50人
- 申込締切 5月20日(水)
- 申込方法 電話で申し込み
- 参加費 200円(資料代)
- 問・申 メディア交流館 ☎69-0552



## 医療機関での健診は当面中止します

(特定健診・若年者健診・後期高齢者健診・健康増進法の健診)

- ・特定健診・若年者健診に関して 図 保険介護課国保年金係 ☎ 63-1327
- ・後期高齢者健診に関して 図 保険介護課高齢者医療係 ☎ 63-1420
- ・健康増進法の健診に関して 図 すこやか未来課健康増進係 ☎ 63-1133

新型コロナウイルス感染症の流行の動向を見ながら、健診受診が可能となったら受診券を送付します。

複合健診を申し込んだ人には医療機関健診の案内は送付しません。

●実施期間 12月まで

※開始時期は決まり次第お知らせします。

●申込方法 受診券に同封している「健診実施医療機関一覧」から、希望する医療機関に直接申し込み。

●対象者

【特定健診】 国民健康保険加入者で40～74歳の人

【若年者健診】 国民健康保険加入者で20～39歳の人

【後期高齢者健診】 後期高齢者医療加入者

【健康増進法の健診】 40歳以上の生活保護受給者など(すこやか未来課健康増進係へ申し込みが必要)

●検査項目

【基本項目】 問診・身体計測・血圧測定・尿検査・血液検査(脂質・血糖・肝機能・腎機能)

【詳細な項目】 心電図・眼底検査・貧血検査

※基本項目うち、血糖・血圧などの項目で一定の基準値を超え、かつ医師が必要と認めた人

●受診するときに必要なもの

①受診券(特定:黄緑色、若年:水色、後期:黄色)

②被保険者証、③質問票兼同意書、④負担金

※健康増進法の健診は「健康診査票(3部複写)」が必要です。

●負担金

・国民健康保険加入者 500円

※40・51・61歳の人、市民税非課税世帯の人、高齢受給者証(70～74歳)を持っている人は無料。

・後期高齢者医療加入者 800円

・生活保護受給者 無料

●注意 医療機関と複合健診の両方で健康診査を受診することはできません。1年間でどちらか一方です。重複して受診した場合は、2回目以降の検査費用が全額自己負担になります。

●健診実施医療機関

送付される受診券に一覧を同封しています。

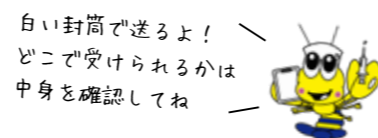

## 集団健診を希望する皆さんへ 複合健診(各種がん検診、特定健診など) は当面中止します



図 すこやか未来課健康増進係 ☎ 63-1133

5～6月に実施を予定していた複合健診は、新型コロナウイルス感染拡大防止のため、中止することとしました。

●中止する健診日

春の複合健診:5～6月の全日程

●健診内容

- ①特定健診 ②若年者健診 ③後期高齢者健診
- ④健康増進法の健診 ⑤胃がん検診・ピロリ菌検査
- ⑥肺がん・結核検診 ⑦大腸がん検診
- ⑧子宮頸がん検診 ⑨乳がん検診 ⑩骨粗鬆症検診
- ⑪肝炎ウイルス検診

●今後の対応

1. すでに申し込んでいる人

10～11月に振り替えて行う予定です。日程調整後、10月中旬ごろに受診票を送ります。現時点でキャンセルを希望する人はご連絡ください。

2. 医療機関での個別健診へ変更を希望する人

医療機関分の受診券を発行し、送付します。

下記の各担当係へ問い合わせください。

・特定健診・若年者健診

保険介護課国保年金係 ☎ 63-1327

・後期高齢者健診

保険介護課高齢者医療係 ☎ 63-1420

・健康増進法健診

すこやか未来課健康増進係 ☎ 63-1133

※複合健診の新規受け付けは行っていません。

※がん検診を医療機関で受ける場合は、全額自己負担となります。(女性がんクーポン対象者以外) 詳細はすこやか未来課にお問い合わせください。

すでに申し込みをされていた皆さんには、急遽中止をすることとなり、大変ご迷惑をおかけします。皆さんのご理解とご協力をお願いいたします。

新たな情報は広報や市ホームページ、愛情ねっとなどでお知らせします。

なお、気になる症状がある場合は、早めに医療機関を受診してください。

### 教えて! 複合健診について



Q 複合健診って何?

荒尾市での複合健診は、「がん検診」と「健康診査(健診)」を同時に行う総合的な健康診断のことを言います。「がん検診」はがんの有無を調べます。「健康診査」は身長・体重をはじめ、血圧・血液検査・尿検査などを行い、血管の状態や肝臓・腎臓の働きなど、「生活習慣病」のリスクを調べます

Q どうして「がん検診」と「健康診査(健診)」を受ける必要があるの?

がんも生活習慣病も死亡のリスクが非常に高い病気です。「がん検診」と「健康診査(健診)」はこれらの早期発見・早期治療に有効であり、健康の保持・増進のために必要なものなのです。

### 3,000円もお得です! 歯周疾患検診を受けませんか

図 保険介護課国保年金係 ☎ 63-1327

生涯健康な歯と口腔を保つため、歯周疾患検診を受けませんか

●対象者

国民健康保険加入者で、今年度中に20～74歳になる人

※今年度中に75歳になる人は誕生日の前日まで受診できます。

●受診期限 12月31日(休)

※開始時期は決まり次第お知らせします。

●受診医療機関 市内の歯科医療機関

●自己負担額 400円

●申込方法 保険介護課国保年金係で申し込むか、歯科医療機関へ直接申し込み

●持ってくるもの 保険証

暑くなる前の今から!

## 熱中症対策で夏を乗り切ろう

図 すこやか未来課健康増進係 ☎ 63-1133

命に危険がおよぶこともある熱中症は、予防や適切な処置で悪化を防ぐことができます。

熱中症って何?

体内の水分や塩分のバランスが崩れ、体温調節ができなくなって起こります。特に子どもや高齢者は熱中症にかかりやすく重症化もしやすいです。部屋の中で熱中症になることもあり、屋外と同様に屋内でも注意が必要です。

今の時期から対策が必要な?

熱中症のなりやすさは「気温」や「湿度」だけでなく、「体が暑さに慣れているか」も影響します。5月でも急に暑くなった日や、湿度が高い梅雨の時期の晴れ間なども熱中症になりやすいんです。今から暑さに強い体づくりをしておくことが大切です。

今からできる予防策!

スムーズに汗を出せる  
体づくりをしよう

人間の体は、暑い環境で体温が上がると、汗をかいて体温調節をします。

普段から体を動かしたり入浴したりして、汗をかくことに慣れておきましょう。



## 5月の子育て応援イベント

### ★地域子育て支援拠点事業

どれも午前10時～午後3時、参加費は無料。日・祝日は休園。各ひろばでは月～金に園庭開放・電話相談を行っています。



※新型コロナウイルス感染拡大防止のため、5月6日(水)まで地域子育て支援拠点事業を休止します。電話相談は引き続き行います。また、今後の状況によっては7日(木)以降の再開を延期する場合があります。ご理解とご協力をお願いします。

ひろば名	内容	場所
こじか ☎68-0055	●月曜・木曜・金曜…わらべ歌・絵本など。 ●火曜…12日(火)はベビーお話し会・身体測定。19・26日(火)はわらべ歌・ベビーマッサージ。プレママと先輩ママとの話し会。午前中は0歳児対象(予約制。予約の場合は☎090-9589-7564まで)。	こじかひろば (桜山保育園)
	13日(水) リトミック 20日(水) ダンス 27日(水) バランスボール遊び	
なかよしひろば ☎62-0749	7日(水) 造形遊び 14日(水) ソフトエアロビ 21日(水) 親子体操 28日(水) リズム遊び	なかよし保育園
カンガルーポケット ☎65-8655	12日(水) 音楽遊び 19日(水) バランスボール遊び 29日(水) 英語遊び ※午前10時30分～11時。	カンガルーハウス (カンガルー保育園前)

### ★子育てサークル・クラブのひろば

日(曜)・時間	サークル名・内容(場所・対象・参加費・持ってくるもの)など	問
13日(水) 10:00～15:00 (1家族:60分)	<b>おひさまクラブ(あかちゃんクラブ)</b> 密室での育児が大変、子どもが落ち着かない、不安定などの悩みがある人/おひさまクラブ(牛水837)/参加費500円/事前に要予約 ※新型コロナウイルス感染拡大防止のため、グループでの集まりは中止し、個別対応となります。また、今後の状況によっては開催を中止する場合があります。	おひさまクラブ 谷口 ☎090-8404-7188
毎週木曜 10:30～15:00	<b>子育てひろば～ママの憩い場～</b> たくさんママに参加してもらいたいおしゃべりの場です。ぽっかぽかな時間を過ごしませんか/中央公民館和室で/妊婦さんや新米ママ、ベテランママなど全てのお母さん/無料 ※7日は中止します。14日以降は開催を予定しておりますが、状況によっては再開を延期する場合があります。	子育てサポートセンターぽっかぽか ☎080-2792-3913 pokkapoka-house@docomo.ne.jp
	<b>めだかっこクラブ</b> 11日(月)と25日(月)に開催を予定しておりましたが、新型コロナウイルス感染拡大防止のため中止します。	あけぼの幼稚園 ☎62-0636
	<b>ゆりかご広場</b> 14日(水)と6月4日(水)に開催を予定しておりましたが、新型コロナウイルス感染拡大防止のため中止します。	みやじま幼稚園 ☎62-6234
	<b>ナチュラルアース 神井式ベビーリンパケア</b> 15日(金)に開催を予定しておりましたが、新型コロナウイルス感染拡大防止のため中止します。	諸富 ☎090-2509-5877 keiko.m09021123@gmail.com

## 就学援助制度の受け付けが始まります

☎教育振興課学務係  
☎63-1659



就学援助制度とは、生活保護に準じた制度で、経済的理由で就学が困難と認められる子どもの保護者を対象に援助を行います。

### ●就学援助費の内容

新入学生用品費、学用品費、修学旅行費、給食費、医療費(特定の病気に対してだけ)

※新入学生用品費については、入学準備金との差額支給になる場合もあります。

### ●就学援助の対象

- ①生活保護の停止や廃止があった世帯
  - ②個人事業税の減免、市町村税の非課税・減免や固定資産税の減免を受けている世帯
  - ③国民年金保険料の免除を受けている世帯
  - ④国民健康保険税の減免や猶予を受けている世帯
  - ⑤児童扶養手当の支給を受けている世帯
  - ⑥生活福祉資金の貸し付けを受けている世帯
  - ⑦その他生活保護に準ずる程度に経済的に困っている世帯
  - ⑧新型コロナウイルス感染症の影響で家計が急変した世帯
- ※教育委員会での審査があります。

### 【申請に必要な書類】

就学援助申請書、16歳以上の世帯全員のマイナンバーが分かる書類の写しと、次の書類が必要。

- ①の世帯…生活保護を受けていたことの証明書か停止・廃止決定通知書の写し
- ②③④の世帯…各税・保険料の減免が分かる書類

- ⑤の世帯…児童扶養手当受給資格者証の写しなど
  - ⑥の世帯…貸付証明書
  - ⑧の世帯…令和2年2月以降の給与明細など、収入の減少がわかる書類
- 申請書提出期間  
5月18日(月)から学校が指定する日
- 提出方法と提出場所  
各学校に備付けの申請用紙に必要事項を記入し、添付書類とともに直接学校へ提出

※申請期間を過ぎると、認定されても4月にさかのぼって支給はできません。申請期間を学校に確認し、提出漏れがないようご注意ください。

※昨年度、就学援助を受けていた世帯が、本年度も引き続き希望する場合も、新たに申請が必要です。

※子どもが小学校と中学校に通学している世帯は、それぞれの学校ごとに申請書を提出してください。

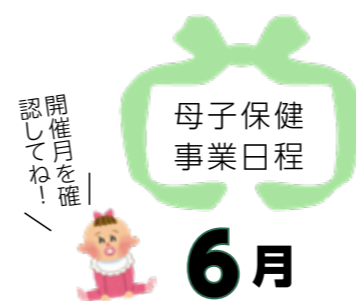

母子健康手帳の交付が予約制になりました。

赤ちゃんの発育や育児、妊娠中の生活など、困ったことや心配なことがあるときは、お気軽にご相談ください。5月の母子健康手帳発行日程は35ページのあらおカレンダーをご覧ください。

☎すこやか未来課  
母子保健係  
☎63-1153

事業名	日(曜)	対象	受付時間	会場	
すくすく広場(2カ月児育児学級)		6月は中止 ※4月号でお知らせしていた5月の日程も中止になりました。		保健センター	
1歳6カ月児健診		6月の実施は未定			
2歳児歯科健診		対象者には個別通知でお知らせします。			
3歳児健診		※4月号でお知らせしていた5月の日程も延期になりました。			
育児相談		予約制で個別に対応します。希望する人はご連絡ください。			
母子健康手帳発行	4日(木) 18日(木)	妊婦さんとその家族 ※開催日の3日前までに①～③のいずれかの時間を要予約。	①9:00 ②9:50 ③10:40		
プレパピラス		6月は中止			
離乳食教室		6月は中止 離乳食の相談は個別に受け付けます。ご連絡ください。			
3カ月児健診	委託医療機関にご相談ください。	令和2年2月生まれ	委託医療機関にご相談ください。		委託医療機関
9カ月児健診		令和元年8月生まれ			

◆委託医療機関：荒尾市民病院(☎63-1115) 小児科クリニック(☎64-5511) 小児科クリニック友枝(☎65-8181)

## 有限会社オーエブレース

### 耐久性に優れた補強部材を製造 全国の建築・農業の安全の要！

鉄骨造の建築物を補強する「丸鋼ブレース」を中心に、農業用ビニルハウスの資材「ラセン杭」や鉄鋼品の製造・塗装・販売を行っています。九州における両製品のシェアのほとんどを当社が占め、さらに関東を中心に全国展開で顧客のニーズに応えています。

#### CHECK!

##### 丸鋼ブレース

断面が丸形の棒鋼。鉄骨造における建物の耐震性を高めるための斜め方向(X型)の部材。主に倉庫や工場に使われます

#### わが社のここがイチ押し!

##### 強固な転造ねじを用いた耐震ブレース

JIS規格(国家規格)ブレース(別称ターンバックル)を、全国のメーカーに年間数百トン単位で製造・発送しています。地震でも折れにくい「転造ねじ※1」を製造する技術に優れ、幅広いサイズのブレースを生産。指定の寸法通りに最速で製造できるよう、技術とスムーズな生産ラインの確立に努めています。ベトナムからの人材も活躍中です。

※1: 圧縮してねじの谷間を作るため金属組織の流れを切らない製造法



▶農業用ハウスの補強ブレース



#### 社長からのメッセージ



代表取締役  
大塚清市さん

##### 人間としての信頼関係あってこそ 細かなニーズも誠実に

当社は、お客様に対して臨機応変な対応に徹し、ゆるぎない信頼関係を築いてきました。そこからさらにお客様がお客様を呼び、いまでは全国の顧客から発注をいただいています。「ここなら間違いはない」と信頼していただけると、時にはお客様に助けられることも。お客様に頼ってもらえる企業であり続けるために、これからも社員一同力を合わせて進んでいきたいですね。

市内でいきいきと頑張る企業をご紹介! 地元就職を考えている学生の皆さんも必見ですよ



#### 【企業概要】

- 所在地 (本社) 荒尾市高浜 1978 番地 1 (第二工場) 荒尾市牛水 2 番地
- 連絡先 ☎ 65-6811 ■業種 製造業
- 従業員数 13 人 ■資本金 600 万円
- 主な事業内容 金属系建材製造、販売 他

#### わが社のいきいき社員

##### がんばった分だけしっかり 評価してもらえるのが励みです!

##### ◆入社何年目? 担当は?

5年目です。ラセン杭※2の製造をはじめ、造船関連の塗装の準備・段取り等全体のマネージメントも行っていきます。



古賀勇貴さん  
(33)

##### ◆会社を選んだ理由は?

知人の紹介で入社。製造業自体が未経験でしたが、未知の世界だからこそ興味津々でした。

##### ◆難しいことは? やりがいは?

塗装にしても気温や天気です仕上がり違いますし、最初はすべてが手探り。でも社内の雰囲気良く、がんばればその分評価してもらえるので覚えるのが楽しかったですね。いまではラセン杭のどの製造工程もこなすことができます! これからはブレースの製造も習得していきたいです。



ラセン曲げの工程



▲※2: ラセン杭は、農業用ビニルハウスのバンドを地面に固定する部材



ラセン杭の塗装

## 荒尾市民病院 Informations

市民を愛する 市民に愛される 病院へ  
Arao Municipal Hospital

### 令和2年度 市民病院外来診療担当医表

市民病院 ☎ 63-1115

※都合により変更する場合があります。

(非) … 非常勤医師

診療科	月	火	水	木	金
総合診療科、内科	診療なし	—	三ヶ島尊利 (非)	三ヶ島尊利 (非) 鶴田敬一郎 [11:00~]	—
呼吸器内科	森松嘉孝 (非) [不定期]	赤池公孝 (非)	高城暁 (非)	森松嘉孝 (非)	坂田晋也 (非)
血液内科	山口俊一朗	診療なし	山口俊一朗	眞田功 (非)	熊本大学 (非) [9:00~12:00]
腎臓内科	吉井隆一	藤江康行		—	深川三希子
循環器内科	新患	山村智	—	花谷信介 (非)	梶原一郎 (場所: 内科診察室)
	再診	梶原一郎	山村智 測上俊一郎	測上俊一郎 花谷信介 (非)	梶原一郎 山村智 末田大輔 (非)
糖尿病・内分泌内科	佐々木一成				熊本病院 (非)
放射線治療科	大津家裕仁			大津家裕仁 (再診のみ)	—
小児科	藤井績 熊本大学 (非) [10:00~12:00]	藤井績 熊本大学 (非)	藤井績	藤井績 熊本大学 (非) [第2・4週の午後は 専門外来]	藤井績
外科	大嶋壽海 塚本千佳	勝守高士 外山栄一郎	濱口裕光 山本真一	濱口裕光 岩永知大	勝守高士 山本真一
脊椎外科	前田勇一 (新患のみ)	前田勇一	前田勇一 (新患のみ)	前田勇一	
整形外科	松元健一郎 米村光信	藤枝浩司 柴田悠人	(手術日)	松元健一郎 米村光信	藤枝浩司 柴田悠人
形成外科	—	—	<第1・3・5週> 13:30~川野啓成 (非) <第2・4週> 13:30~國井健太 (非)	—	—
産婦人科	柴田三郎	田島朝宇	柴田三郎	田島朝宇	柴田三郎
泌尿器科	山口隆大 (非)	—	—	倉橋竜磨 (非)	原千瑛 (非)
皮膚科	外来	新森大佑	山村修司	熊大病院 (非)	新森大佑 山村修司
	入院コンサルト 9:00~11:00	山村修司	新森大佑	熊大病院 (非)	山村修司 新森大佑
耳鼻咽喉科	—	熊大病院 (非)	—	—	—
麻酔科	—	松村健	—	—	松村健
脳神経センター	脳神経外科	水野隆正	—	今岡幸弘	水野隆正 今岡幸弘
	脳神経内科 ※原則予約のみ。 救急は予約なし可。	大嶋俊範 (午前) 道鬼つかさ (午前) <再診のみ>	白濱諒 増田曜章 (非) (午前)	道鬼つかさ (午前)	道鬼つかさ (午前) 大嶋俊範 (午前) <再診のみ>
消化器病センター	山本甲二	岩永知大	塚本千佳	山本甲二	外山栄一郎
内視鏡検査 透視検査	濱口裕光 (午前) 塚本千佳 (午後) 山本甲二 (午後) 外山栄一郎	山本真一 塚本千佳 山本甲二	大嶋壽海 (午前) 山本甲二 非常勤医師	大嶋壽海 (午前) 山本甲二 (午後) 本多敬和 (非) (午前) 本田秀和 (非) (午後) 垣内誠也 (非) (午前)	岩永知大 (午前) 山本甲二 (午前) 非常勤医師
特殊外来	禁煙外来	鶴田敬一郎 (午前)	—	—	—
	緩和ケア外来	—	—	—	濱口裕光 (午前)
	歩行障害外来 ※原則予約のみ。	—	—	—	大嶋俊範 (午後) 道鬼つかさ (午後)
人間ドック (内科診察)	鶴田敬一郎				
脳ドック診察	—	鶴田敬一郎	—	—	鶴田敬一郎

※ (午前) は午前のみ、(午後) は午後のみ診療です。



※詳しくは圖に問い合わせください。

**「荒尾市国土強靱化地域計画(案)」への市民の皆さんの意見を募集します**

圖総合政策課政策推進室  
☎ 63-1273

**熊** 本地震をはじめ大規模自然災害の脅威が増えています。災害に対する社会の在り方が、被害の程度や復旧・復興に大きな影響を与えます。

この中で、大規模自然災害が発生しても被害を最小限に抑え、迅速に復旧復興できる強さとしなやかさを備えたまちづくりの実現のため、「荒尾市国土強靱化地域計画」の素案をまとめました。

●**募集期限** 5月29日(金)  
※郵送の場合は当日必着。

●**閲覧場所**  
総合政策課、市役所総合案内、市役所情報公開コーナー、市民サービスセンター、メディア交流館、万田炭鉱館、みどり養生館、小岱工芸館、文化センター、市立図書館、市ホームページ

●**提出方法**  
意見提出書に住所・名前(または団体名)・電話番号を記入し、持参する・郵送・FAX・メールのどれかで提出。

※電話や口頭での意見の提出は受け付けできません。

※いただいた意見に個別回答はできません。後日市ホームページに市の考え方を示して公表します。(提出者の個人情報公表しません。)

●**意見を提出できる人**  
市内に住む人、通勤通学する人、事務所や事業所を有する個人や法人その他団体など

●**提出先** 〒864-8686(住所不要)  
荒尾市役所 総合政策課政策推進室  
FAX 64-0940  
E-mail sougouseisaku@city.arao.lg.jp

**スマートシティプロジェクト最新 NEWS**

**安全・安心・環境にやさしいまちへ**

市役所別棟(教育委員会棟)に太陽光発電設備と蓄電池を設置しました。

両設備は、本市の防災対策・BCP(業務継続計画)の一環として、非常用電源の役割を果たします。停電などで電力供給が断たれた際にも、災害対策本部で使用する72時間分の電力を供給することができます。

平時では、発電・蓄電した電力を庁舎内でも使用するの、電気料金の削減にもつながります。

市は今後も、太陽光発電のクリーンなエネルギーを使う「環境にやさしいまち」、エネルギーを賢く使う「新エネルギー都市」の実現に向けた取り組みを進めていきます。

※この取り組みは、三井物産(株)・(株)グローバルエンジニアリングとの連携協定に基づくもので、スマートシティプロジェクトの一環として実施しています。

圖総合政策課スマートシティ推進室 ☎ 57-7622



**備えて安心!私にもできる災害対策 Part. I 非常用持出品の準備**

災害はいつ、どこで発生するかわかりません。全国的に災害は多発しており、梅雨期前の今から災害に備えておく必要があります。

**非常用持出品を準備するときのポイント**

①**3日間分は準備しておく!**  
救助が届くまでには時間がかかります。非常食や救急用具などは最低でも3日間分は準備しておく安心です。

②**非常用持出袋はリュックがベスト!**  
両手が使えるようなリュックなどに非常用持出品を入れておき、避難時にすぐ持ち出しやすい場所に準備しておきましょう。

③**備蓄はローリングストックで!**  
普段から食料品や生活必需品を少し多めに購入し、使った分だけ新しく買い足しておく「ローリングストック」という備蓄方法なら、無駄なく常に一定量を備蓄できます。

《非常用持出品チェックリスト》

貴重品類	生活用品	非常食品	避難用具	救急用具
<input type="checkbox"/> 小銭	<input type="checkbox"/> 厚手の手袋	<input type="checkbox"/> 軽食	<input type="checkbox"/> 懐中電灯	<input type="checkbox"/> お薬手帳
<input type="checkbox"/> 預金通帳	<input type="checkbox"/> 毛布	<input type="checkbox"/> 缶詰	<input type="checkbox"/> 携帯ラジオ	<input type="checkbox"/> 胃腸薬・便秘薬 持病の薬
<input type="checkbox"/> 印鑑	<input type="checkbox"/> ウェット ティッシュ	<input type="checkbox"/> 栄養補助食品	<input type="checkbox"/> 予備の乾電池	<input type="checkbox"/> 生理用品
<input type="checkbox"/> 健康保険証 免許証などのコピー	<input type="checkbox"/> 歯ブラシ	<input type="checkbox"/> 飲料水	<input type="checkbox"/> ヘルメット	

※もっと詳しいチェックリストは荒尾市防災マップに掲載しています。

圖防災安全課危機管理防災室 ☎ 63-1395

**5月は納税推進月間 平日夜間と休日にも納税・納税相談ができます**

圖収納課  
☎ 63-1362 ☎ 63-1353

**平** 日や昼間に窓口に行くことができない人はぜひご利用ください。

【平日の夜間納税窓口】

●**期間** 5月11日(月)~5月15日(金)  
5月18日(月)~5月22日(金)

●**時間** 午後5時15分~8時

【休日の納税窓口】

●**期間** 5月16日(土)・17日(日)・23日(土)・24日(日)

●**時間** 午前8時30分~午後5時15分

【受付場所】 収納課

【対象税目】 市県民税・固定資産税・軽自動車税・国民健康保険税

【納税相談】

納期限までに納付しないと本税のほかに督促手数料や延滞金が加算され、滞納処分が行われます。

新型コロナウイルス感染症の影響により納税が困難な人などは、納付方法について早めにご相談ください。

納め忘れがなくなりとっても便利!  
**口座振替新規加入キャンペーン実施中**



先着600人に500円分のクオカードをプレゼント!

●**期間** 5月1日(金)~10月30日(金)

●**対象者** 期間中に金融機関に新たに口座振替を申し込んだ人  
※対象者には後日郵送します。

※下記の要件に当てはまる場合は対象外。  
・すでに口座振替を登録している人で、金融機関や口座を変更する人  
・対象税目の課税がない人  
・市税の滞納がある人  
・法人  
・金融機関での審査で不承認となった人

●**対象税目** 市県民税(普通徴収)、固定資産税、軽自動車税、国民健康保険税(普通徴収)

※詳しくは圖に問い合わせください。

中央区団地市営住宅空家補充入居待機者を募集します

圖建築住宅課住宅管理係 ☎ 63-1491

**申** 込者については、抽選を行って入居順位を決定し、待機者として登録します。その後、空家が生じたとき、入居資格を充たした人に、入居順位に従って空家を紹介します。直ちに入居できるものではありません。ただし、単身者向け住宅は、当選者と補欠者2名だけを決定します。

- 間取り
  - 【一般世帯向け住宅】2LDK～3LDK（住宅によって異なります。）
  - 【単身者向け住宅】1K（1戸のみ）

- 入居資格
  - 【一般世帯向け住宅】
    - ①国税・地方税を滞納していない人
    - ②実際に、住宅に困っていることが明らかな人
    - ③荒尾市内に住み、申込者より同程度以上の収入か所得がある人を連帯保証人にできる人
    - ④申込者と同居者が暴力団員ではない人
  - 【単身者向け住宅】

上記の条件に加えて、60歳以上の人と、次のいずれかに該当する同居者のみからなる世帯

- ◎60歳以上の人
- ◎身体障害者手帳（1～4級）を持っている人
- ◎精神障害者福祉手帳（1～3級）を持っている人
- ◎精神障害者福祉手帳（1～3級）を持っている人と同程度の知的障がいの人

※両住宅ともほかにも条件があります。詳しくは問い合わせください。

- 家賃（入居者の収入に応じて決定）
  - 【一般世帯向け住宅】11,500円～50,300円
  - 【単身者向け住宅】12,300円～24,300円
- 入居の申し込み収入基準
  - 一般階層…月額所得15万8,000円以下
  - 裁量階層（中学生以下の子ども・障がい者がいる世帯、高齢者世帯など）…月額所得21万4,000円以下
- 申込受付期間
  - ・日時 6月2日(火)～17日(水)（土・日は除く）
  - 午前9時～午後5時
- 申込方法
  - 郵送か建築住宅課（市役所2階）で直接申し込み
  - ※今年度は、新型コロナウイルス感染拡大防止のため説明会は行いません。詳しくは問い合わせください。

- ◆「令和元年度空家補充（令和元年6月21日抽選）」で待機中の人も申し込みできます。
- ◆北五反田団地・八幡台団地・桜山団地、新図団地の入居は、随時受け付けています。
- ◆新型コロナウイルス感染症の流行次第で申込日程を変更することがあります。

令和2年度 軽自動車税減免申請を受け付けます

圖税務課市民税係 ☎ 63-1342

**身** 体障害者手帳・療育手帳・精神障害者保険福祉手帳・戦傷病者手帳をお持ちの人で、下の表に当てはまる場合は、申請で軽自動車税が減免されます。

※事業用のものは除きます。  
 ※減免は障がいのある人1人につき1台（普通車（自動車税）を含む）に限ります。自動車税の減免申請は県北広域本部課税課（☎25-4124）へ問い合わせください。  
 ※今年度に限り、新型コロナウイルス感染拡大防止のため郵送での申請を受け付けます。

- 申請期限 5月25日(月)（郵送の場合は必着）
- ※申請期限を過ぎると受け付けできません。

●申請方法 郵送か窓口で直接申し込み

●表1 対象

手帳の種類	身体障害者手帳 (18歳未満の人) 療育手帳 精神障害者保健福祉手帳	身体障害者手帳 (18歳以上の人) 戦傷病者手帳
軽自動車などの所有者	本人か 生計を一にする人	本人
運転者	生計を一にする人 (常時介護をする人が運転でも可)	本人か 生計を一にする人 (常時介護をする人が運転でも可)
障がいの範囲	表2をご覧ください	

- 必要なもの
  - ①身体障害者手帳・療育手帳など
  - ②印鑑（朱肉を使うもの）
  - ③運転する人の運転免許証（コピー可）
  - ④車検証（車検のある車両のみ、コピー可）
  - ⑤軽自動車税納税通知書（5月7日(木)発送予定）

⑥納税義務者のマイナンバーカードか通知カード  
 ※郵送で申請する場合に必要な書類などは市ホームページをご覧ください。  
 ※障がいのある人だけの世帯で、常に介護をする人が運転する場合は、福祉事務所発行の「常時介護証明書」が必要です。  
 ※障がいのある人が専ら利用するために車いすの昇降装置や固定装置または浴槽を装備した公益のために専用する軽自動車なども減免できる制度があります。詳しくは問い合わせください。

●表2 減免の対象となる障がいの範囲

障がい区分など	本人が運転	生計を一にする人が運転する場合
視覚障がい	1～4級の1	
聴覚障がい	2・3級	
平衡機能障がい	3級	
音声機能障がい	3級※	×
上肢不自由	1～2級の2	
下肢不自由	1～6級	1～3級
体幹不自由	1～3級・5級	
身体障害者手帳	乳幼児期以前の非進行性脳病変による運動機能障がい	1～2級（一上肢を除く）
	上肢機能 移動機能	1～6級
心臓、じん臓、呼吸器、ぼうこう、直腸、小腸機能障がい	1～3級	
肝臓・ヒト免疫不全ウイルスによる免疫機能障がい	1～3級	
療育手帳	A1・A2	
精神障害者保健福祉手帳	1級	
戦傷病者手帳	詳しくは問い合わせください	

※…喉頭摘出による音声機能障がいがある場合だけ。

地域おこし協力隊 活動便り Vol.44

荒尾市地域おこし協力隊員は、最長3年の任期のもと、荒尾の魅力を知り、伝え広げる活動を日々行っています。隊員の主な活動内容や活動予定をお伝えします。



荒尾の魅力、情報を発信中！



Facebook



Instagram

◆堀証信隊員（令和元年8月着任／農水産業振興担当）

2月はスナップエンドウの収穫作業の実習を行いました。種の植え付け、芽の間引きは今までも経験していましたが、収穫作業は今回が初めて。ガク（ヘタ）が枯れていないかの確認、汚れがないか、小さすぎたり、大きすぎないか、一つ一つ確認しながら収穫していきました。スナップエンドウは2分ほどさっとゆでるだけでおいしく食べることができ、パスタやシチューに入れて食べるのが私のおすすめです。ぜひ試してみてください。



▲▲収穫したスナップエンドウと、その収穫風景

県営住宅補充入居待機者を募集します

圖熊本県営住宅管理センター ☎ 096-213-2711

**県** 営住宅の明け渡しがあった場合の補充入居待機者を募集します。

- 募集案内書配布 5月18日(月)～6月9日(火)
- ※土・日は除く。
- 配布場所
  - ・熊本県営住宅管理センター（熊本市中央区水前寺 6-5-19 1階）

- ・市役所建築住宅課
- 配布時間 午前9時～午後5時
- 申込期間 6月3日(火)～9日(火)
- ※土・日は除く。
- 申込方法 郵送
- ※郵送するときは、案内書に付いている封筒を使い「特定記録郵便」で送ってください。6月9日(火)までの消印有効。

※詳しくは☎にお問い合わせください。

国民健康保険に加入している人で、令和2年度に人間ドックを受診した人が結果票の写しを提出すると、3,500円の助成が受けられます（1人につき年度

**国保加入者に人間ドックの助成を行います**



☎ 文化企画課行革統計係  
57・7184

製造事業所の皆さん  
統計調査にご協力を  
6月1日(月)現在で、「工業統計調査」を行います。「統計法」に基づき、国が実施している基幹統計調査です。全国の製造事業所の事業所数・従業者数・製造品出荷額などを産業別・規模別・地域別に把握し、工業に関する施策の基礎資料を得ることが目的です。調査員が伺い、調査票を配布します。回答は、配布する返信用封筒を使い、直接経済産業省に送付してください。ご協力をお願いします。

特定健診対象者（40歳～74歳）は助成の申請をすることで、特定健診を受診したことが同じ扱いになります。助成を希望する人はお手続きください。  
●受付期限  
令和3年3月31日(水)  
※令和3年2～3月に受診した人は、受診してから2カ月以内に提出してください。

家庭で出た天ぷら油（家庭廃食用油）を回収しています。回収した廃食用油はBDF（バイオディーゼルの燃料）となり、ディーゼル車両や発電機などで利用され、二酸化炭素排出量の削減につながります。

**ストップ温暖化！ BDFキャンペーン**

●回収場所 環境保全課  
●回収時間 午前9時～午後

☎ 保険介護課国保年金係  
63・1327

●申込方法 保険介護課国保年金係で直接申し込み  
●持ってくるもの  
人間ドック結果票、特定健診受診券、質問票兼同意書、保険証、印鑑、振込用通帳

5時（土日・祝を除く）  
●回収可能な油  
天ぷら油などの植物油  
※家庭で出た物に限る。動物油（ラードなど）、鉱物油（エンジンオイルなど）は回収できません。  
●回収方法  
天かすなどを除き、ペットボトルや油購入時のプラスチックなどに入れてお持ちください。

●対象  
荒尾地区交通安全協会の会員で10年、20年、30年、40年間無事故の人  
●受付場所  
荒尾地区交通安全協会（荒尾警察署内）  
●申請締切 5月29日(金)  
●申請に必要なもの  
運転免許証、印鑑  
☎ 荒尾地区交通安全協会  
68・4949

令和2年度 永年無事故表彰の申請受付中

☎ 環境保全課環境企画調査係  
63・1386

2020年4月から  
体罰は法律で禁止されました

**体罰等によらない子育てを広げよう**

- なぜ体罰はいけないの？  
体罰などが繰り返されると、子どもの心身の成長・発達に悪影響が生じることが科学的に明らかになっています。
- しつけと体罰は違うの？  
しつけは子どもの人格や才能を伸ばし、自律した社会生活を送れるようにしていくことです。体罰でなく言葉や見本を示すなど、本人が理解できる方法で伝える必要があります。
- これも体罰です  
・何度も言葉で注意をしたけど言うことを聞かないので、頬を叩いた。  
・いたずらをしたので長時間正座をさせた。  
・宿題をしなかったので夕食を与えなかった。

◆体罰によらない子育ての工夫ポイント  
「言うことを聞かない」にもいろいろある  
保護者の気をひきたい、自分なりに考えがある、言われていることが理解できていないなど、子どもにも理由があります。こうした「いやだ」という感情をもつことはいけないことではありません。重要なことではない場合、今はそれ以上やりあわないのも一つの方法です。  
良いこと、できていることを具体的に誉める  
子どもの良い態度や行動を褒めることは、子どもにとって嬉しいだけでなく、自己肯定感を育むことにもなります。結果だけでなく、頑張りを認めることや、今できることに注目して褒めることも大切です。  
☎ すこやか未来課こども相談係 ☎ 63-1143

※詳しくは☎にお問い合わせください。

**契約トラブルなどのお悩みは消費生活センターまで**  
～大牟田市・南関町・長洲町でも受け付けています。ぜひご利用ください～

☎ 荒尾市消費生活センター  
63-1173

消費生活相談窓口は4市町での広域連携を行っており、昨年度は合同で4回の啓発活動を実施しました。勤務地や居住地に近いなど、利用しやすいところで相談したり、地元では相談しにくいことを近隣の市町で相談したりできるようになったことで、消費者トラブル解決のための手助けの輪が広がりました。

架空請求のハガキやメール、副業サイトによる詐欺など私たちの生活の周りには、たくさんの危険が潜んでいます。少しでも、「大丈夫かな?」「本当かな?」と思うことがあれば、相談しやすい窓口にお気軽にご相談ください。

- 【各市町相談窓口一覧】（各市町役場内）  
荒尾市消費生活センター（☎ 63-1173）  
◆相談日時 月・火・水・金曜日  
◆受付時間 午前10時～午後4時  
大牟田市消費生活センター（☎ 0944-41-2623）  
◆相談日時 月～金  
◆受付時間 午前9時30分～午後4時  
南関町消費生活相談窓口（☎ 57-8500）  
◆相談日時 毎週木曜日  
◆受付時間 午前9時～午後4時  
長洲町消費生活相談窓口（☎ 78-3113）  
◆相談日時 毎週木曜日  
◆受付時間 午前10時～午後4時

◆令和元年度の実績

	大牟田市	荒尾市	南関町	長洲町	合計
相談件数（令和元年度）	706	416	32	70	1224
うち広域連携構成市町民からの相談件数	10	13	0	0	23

**「わか者」の奨学金の返済を支援します**  
～奨学金返済わか者就労支援事業補助金のご案内～

☎ 産業振興課商工・企業誘致推進室  
63-1432

大学などを卒業後、市内に就職などをした市内居住者に奨学金返済支援を行っています。在学中に借った奨学金の返済額の一部を補助します。

- 【補助内容】  
新入社員などの奨学金返済の一部を3年間補助  
◆補助率 3分の2  
◆補助額 上限額 20万円/年×3年間  
※最大60万円  
※1年ごとの交付（3年間毎年交付申請が必要）  
【対象者（下記の条件全てを満たす人）】  
◎奨学金の貸与を受けて、大学などに進学した人  
◎奨学金を返済中で、奨学金返済金や市税などの滞納がない人  
◎平成29年4月1日以降に中小企業者が設置する市内の事業所に就職し、1年以上継続して雇用されている人か、平成29年4月1日以降に起業し、1年以上継続して事業を行っている人  
◎最初の申請時の年齢が30歳以下で、荒尾市に住民票がある人

- 【対象となる奨学金】  
①日本学生支援機構 第一種奨学金  
②日本学生支援機構 第二種奨学金  
③熊本県育英資金



※中小企業者とは中小企業基本法（昭和38年法律第154号）第2条第1項に定める中小企業者です。  
※公務員（会計年度任用職員を含む）、風俗営業等の規制及び業務の適正化等に関する法律第2条第1項に該当する事業所などを起業した人や雇用されている人は除きます。  
※奨学金の返済に対し、他の補助金などの交付を受けている人または受けようとしている人は除きます。  
※期間内に転職や市外への転居などで条件を満たさなくなった場合、それ以降の交付申請はできません。

※詳しくは圖に問い合わせください。

し尿くみ取り利用者の皆さんへ

便槽の中にトイレトーパー以外の異物(タオル、紙おむつ、ビニール、タバコの吸殻、油類、ペットの糞など)を入れないでください。異物が混入すると、バキューム車のホースが詰まるなど、作業効率が低下します。また、し尿処理施設の配管を詰まらせ処理ができなくなり、家庭のくみ取り作業に支障をきたす恐れがあります。トイレトーパー以外の異物のごみの分別ルールに従い処分してください。

5月12日は民生委員・児童委員の日です

5月12日(火)～18日(月)は「活動強化週間」です。民生委員・児童委員は、自らも地域住民の一員として、担当区域で高齢者や障がいのある人の安否確認や見守り、子どもたちへの声かけなどを行っています。また、医療や介護の悩み、妊娠や子育ての不安、失業や経済的困窮による生活上

お詫びと謝辞

広報あらかわ4月号12ページ「高齢者の肺炎球菌ワクチンの定期接種を受けませんか」の「持ってくるもの」に誤りがありました。【誤】65歳の人は受診票【正】受診票 ※全ての対象者に受診票を送付します。



野鳥の保護にご協力を

春は野鳥の繁殖期です。巣立ちしたヒナが地面に落ちていても、近くに親鳥がいて世話をしています。拾わないようにしましょう。県では、5月10日から1カ月間を指導取締強化月間として、違法捕獲などの防止に取り組んでいます。野生鳥獣や鳥類の卵は、

での心配ごとなど、さまざまな相談に応じ、内容に応じて必要な支援が受けられるよう、「住民と専門機関とのつなぎ役」にもなります。民生委員・児童委員には守秘義務があるので安心して相談できます。



▲昨年はあらかわシティモールでPRのためのティッシュ配りを行いました

オオキンケイギクは特定外来生物です

道端や河原などでよく見かけるオオキンケイギクは、日本の生態系に重大な影響をおよぼすおそれがあるため、平成18年に「特定外来生物」に指定され、栽培、運搬、販売、野外に放つことなどは禁止されています。

- 特徴 ・高さ30～70cmほど。5月～

7月ごろに直径5～7cmの橙黄色のコスモスに似た花をつける。

- ・花びらの先端は不規則に4～5つに分かれている。
- ・葉の両面には荒い毛が生え、葉の周囲はなめらか。

●駆除の仕方

- ①根元から株ごと抜き取る。 ※根が残るとまた生えてきます。
- ②種子や根を落とさないように袋を密閉して、枯らす。
- ③燃えるごみとして処分する。

●駆除の時期

種子をつける前の花の咲き始めのころ ※種子の拡散を防ぐには種子ができる開花期の始めに地上部を刈り取ることも効果的です。



▲オオキンケイギク

環境保全課環境企画調査係 ☎63・1386

マイナンバーの通知カードが廃止されます

マイナンバー(個人番号)の通知カードは、平成27年10月から全国民に送付しているマイナンバーを知らせるための緑色の紙製のカードです。



●廃止日 5月25日(月)予定

住民票と通知カードの記載事項が同じ場合に限り、廃止後も今まで通り使用できます。廃止後は再発行・記載事項変更手続きなどは出来ません。住所、氏名などに変更がある人は、廃止前までに記載事項変更手続きをしてください。

●更新手続き場所 市民課

また、通知カードに記載されているマイナンバーは今後も使いますので、紛失しないようにしてください。廃止後、出生などで新しくマイナンバーが付番される人には、マイナンバーを知らせる通知書が送付されます。 ※マイナンバー制度やマイナンバーカード(プラスチック製)は廃止されません。 市民課 ☎63・1302

市道増永緑ヶ丘線沿いの旧駐車帯は契約駐車場になりました

市道増永緑ヶ丘線沿いの旧駐車帯(右記緑色部分)は、令和2年4月から市と地域組合とで貸付契約をして、それぞれの組合が管理をしています。 組合と契約をしていない人は無断で駐車をしないでください。

- 【管理組合】 ①・② 中央東区駐車場管理組合 ③・④ 中央商店街駐車場管理組合

財政課 ☎63-1292

●駐車帯地図

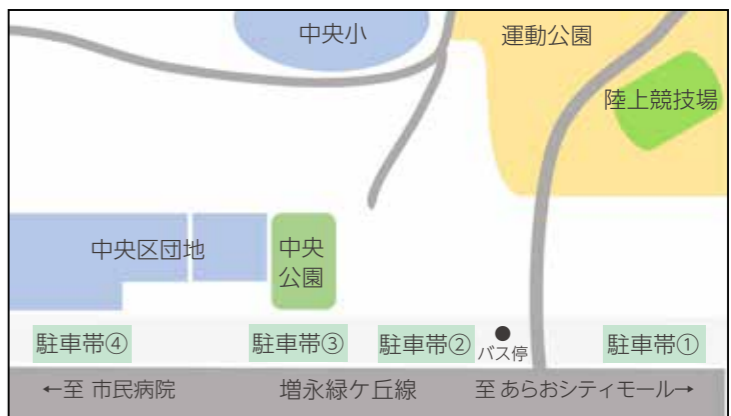

今和最初の国勢調査

10月の実施に向け、国勢調査の豆知識を連載

第3回 「国勢調査」がなかったら？

調査結果は、公的機関はもちろん一般企業でも利用されています。選挙区の画定、市や指定都市・中核市の要件、国からの地方交付税の算定、災害対策では、昼間人口なども活用されます。身近には、コンビニやスーパーなどの立地計画、エリアマーケティングにも使われます。このように、調査結果は私たちの社会や暮らしを支える重要な情報基盤になっているんですね。

次回は調査結果を100年前と比べてみたらをお届けします。

文化企画課行革統計係 ☎57-7184

初回発行は無料!

あってよかった! マイナンバーカード



転出・転入の手続きがスムーズに!

市役所で住所変更をするとき、マイナンバーカードがあれば通常の手続きよりも短い時間で終わります。

新型コロナウイルスの流行で、まだ引越しの手続きが終わっていない人はぜひご利用ください。

※マイナンバーカードを持っている人は、引越手続きのときは必ずカードを持ってきてください。

市民課 ☎63-1302

市ではマイナンバーカード取得促進に取り組んでいます

**試** 資格取得や採用などの試験を行います **募** 参加者・受講者を募集します **イ** イベント開催・催しに参加しませんか

**試** 資格取得や採用などの試験を行います **募** 参加者・受講者を募集します **イ** イベント開催・催しに参加しませんか

**イ** 水鳥・湿地センター  
ワークショップ

砂鉄ストラップとマジックコース  
トラップを作ります。  
●日時 5月30日(土)  
午後1時～3時  
●場所 荒尾干潟水鳥・湿地センター  
●定員 先着10人  
※事前に予約が必要です。  
●申込方法 電話で申し込み  
●講師 しろちどりの会  
●参加費 300円(材料代)  
〒荒尾干潟水鳥・湿地センター  
☎ 57-7444

**イ** 平井ホテル観賞会

初夏の夜に輝く幻想的なホテルの  
光を楽しみませんか。  
●日時 6月6日(土)  
午後7時40分～9時  
●場所 冷水川治い(平山)  
〒平井地区協議会 松下  
☎ 090-4582-1918

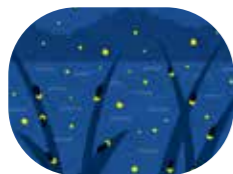

**イ** 山野草展示会

初夏の草花をお楽しみください。  
●日時  
・5月30日(土)  
午前10時～午後5時  
・5月31日(日)  
午前9時30分～午後4時  
●場所 小岱工芸館  
〒山野草会事務局 高村 ☎ 68-0452

**イ** ミュージックサロン  
英語で歌おう

2カ月に一回イングリッシュソ  
ングをみんなで歌っています。  
●日時 5月17日(日) 午後2時～  
●場所 中央公民館 視聴覚室  
●参加費 200円(資料・茶菓子代)  
〒ありあけ国際交流協会 清水  
☎ 090-1974-4640

**イ** 荒尾史学会 講演会

●日時 5月19日(火)  
午後6時30分～8時  
●場所 中央公民館 視聴覚室  
●内容 長洲の昔話  
●講師 竹本康美  
(元長洲町副町長)  
●参加費 非会員500円 会員100円  
※事前申込は不要です。  
〒荒尾史学会 諸隈  
☎ 090-2905-6837

**イ** 小岱山ハイキング

市内全域からの参加があります。  
友達をつくりに来ませんか。  
●期日 6月7日(日)  
●集合場所/時間  
①児童センター/午前8時20分  
②陸上競技場入口/午前8時30分  
③中央登山口駐車場/午前9時20分  
●申込方法 児童センターか市内の  
小学校にある申込用紙に記入して申  
し込み  
●持ってくるもの  
弁当・水筒・タオル・バス代(利用  
者のみ。大人700円・子ども350円)  
〒児童センター ☎ 63-2517

**イ** あら、おー!新発見  
牛水周辺散策

まちの案内人が新発見した荒尾  
の魅力をご案内します。歩きやす  
い靴でご参加ください。  
●日時 5月24日(日)  
午前9時～正午  
●集合場所 長洲板金第2工場駐車  
場(牛水151-2)  
●見学場所 御祖神社、有明パイ  
プルチャーチなど(約2キロ)  
●定員 20人  
●申込締切 5月21日(休)  
●参加費 500円(資料代、保険料)  
〒荒尾市観光協会(万田坑ステ  
ーション) ☎ 57-9155

**募** 市水泳協会  
初心者水泳教室

●日時 6月1日(月)～9月18日(金)  
●場所 市民プール  
●対象 市内在住の小学1・2年生  
●募集人数 50人  
※応募多数の場合は抽選。  
Aコース…月・水・金 25人  
Bコース…火・木・土 25人  
【申込受付日時と場所】  
5月17日(日) 午前9時～  
市民プール 会議室  
●費用 5,800円を当日徴収。  
(入会金1,000円、月会費3,500円、  
水泳帽500円、安全保険料800円)  
●持ってくるもの 印鑑・筆記用具  
〒市水泳協会 福島  
☎ 090-9584-1213



新型コロナウイルス感染症拡大に伴うイベント・事業の中止のお知らせ

毎年開催していたイベントや事業も、新型コロナウイルス感染拡大防止のため、  
中止することとなりました。

【岩本橋鯉のぼりまつり】

●日時 5月3日(日)  
※鯉のぼり、矢旗の掲揚は5月6日(水・祝)  
まで行います。  
〒くらしいきいき課地域協働係 ☎ 57-7163

【ばら祭り】

●日時 5月10日(日)  
〒くらしいきいき課ふるさと創生係 ☎ 57-7059

【健康福祉まつり】

●日時 6月7日(日)  
●場所 文化センター  
〒すこやか未来課健康増進係 ☎ 63-1133

【国民生活基礎調査】

●日時 6月4日(木)、7月9日(木)  
〒文化企画課行革統計係 ☎ 57-7184

※このほかのイベントなども、広報紙が届いたときには状況が変わっている場合があります。  
参加されるときは最新の情報を改めて確認することをお勧めします。

**募** みどり蒼生館 主催講座

講座名・定員	開催日時	内容/持ってくるもの/会費	講師
①ワンコイン ティーたいむ (午前10人) (午後20人)	5/8(金) 午前 10:00～12:00 午後 13:30～15:30	季節のお菓子を作ります/筆記用具、エプロン、三 角巾、マスク、タオル、スリッパ、飲み物/500円	ほんだよしこ 本田良子 (みどり蒼生館職員)
②みんなの たのしい料理教室 (20人)	5/13(水)・27(水) 10:00～13:00	季節の食材を使った健康的な料理を作ります/筆記 用具、エプロン、三角巾、マスク、タオル、スリッパ、 飲み物/1回800円	ほんだよしこ 本田良子 (みどり蒼生館職員)
③くまもとふるさと食の 名人に学ぶ郷土料理 (20人)	6/5(金) 10:00～13:00	熊本県産の食材を使った季節の料理を作ります/筆 記用具、エプロン、三角巾、マスク、タオル、スリッ パ、飲み物/1,200円	ほんだよしこ 本田良子 (みどり蒼生館職員)

※全て開催日の3日前までに要予約。  
●場所 みどり蒼生館 ☎ 66-4700 ①②③調理実習室

**募** メディア交流館 主催講座

講座名・定員	日時	内容/対象者/会費	講師
①健康うたごえサロン (10人)	5/22(金) 13:00～14:00	懐かしの音楽と一緒に歌って楽しみませんか? / 歌 うことが好きな人 / 500円(部屋代)	みやがわみか 宮川美香さん (宮川ピアノ教室)
②初心者向け パソコン・タブレット教室 (12人)	第1～3 水・木・金曜 10:00～12:00	ワード・エクセル・iPad・ラインなどを基礎からや さしく教えます / 3,000円 別途教材費が必要	うらあきこ 浦亜紀子さん (ITサポート ボランティア協会)

※全て開催日の3日前までに要予約。②は浦☎ 090-7536-0925 まで  
●場所 メディア交流館 ☎ 69-0552 ①研修室A ②パソコン室



**極真館カラテ荒尾道場**  
指導田添洋三段TEL09020836721  
場所 荒尾4中体育館2F柔道場  
7時～8時30分5才以上※上記携帯のみ連絡  
月謝 小中学生4500円  
正しく・楽しく・安全に心鍛え 必ず成長させます。  
部活動の代わりに礼儀 護身に最適

〔有料広告〕

全日本型大会出場矢野麗星(八幡小5年)

**試** 資格取得や採用などの試験を行います **募** 参加者・受講者を募集します **イ** イベント開催・催しに参加しませんか

**募** **ポリテクセンター荒尾  
公共職業訓練 7 月期生**

訓練はものづくりを中心とした就職に結びつきやすい内容です。

- 訓練コース
  - ①溶接エンジニア科
  - ②機械 CAD 加工科
  - ③建設機械科
  - ④ビル管理技術科
  - ⑤ CAD ものづくりサポート科 (女性のみ)
- 訓練期間  
7月1日(水)から6カ月間
- 定員  
①12人、②④⑤15人、③10人
- 筆記試験・面接日 5月30日(土)
- 申込締切 5月21日(水)
- 受講料 無料  
※別途教科書代などが必要。



**募** **障がいのある人の  
職業訓練 (熊技専)**

- 募集コース 介護職員初任者研修 課程養成科
- 訓練内容 高齢者・障がい者への知識理解・生活援助 (介護技術) を習得し、就職を目指します
- 訓練期間  
7月1日(水)から3カ月間
- 訓練施設 アンダンテ 合同会社 オルケスタ (熊本市東区)
- 対象 身体障がいのうち、視覚・聴覚・上肢・下肢・内部障がい、知的障がい、精神障がい、発達障がい、高次脳機能障がい、難病の人
- 定員 8人
- 申込締切 5月29日(金)
- 受講料 無料  
※別途テキスト代が必要。

〒807-8609 熊本市東区  
熊本市立高等技術専門学校  
☎ 096-297-9915



**イ** **あらお就職相談会**

離職期間が長い、人間関係が苦手など、働くことや将来に少しでもなやんだら気軽にご相談を!

- 日時 5月21日(水)  
午後1時30分～4時
- ※毎月第3木曜に実施 (変動あり)。
- 場所 市役所別館環境保全課 2階 51号会議室 (地域職業相談室隣)
- 対象 どなたでも  
※家族だけでも相談を受け付けます。
- 相談料 無料  
※予約は不要です。

【サポステ特設サイト】



〒807-0007 熊本市東区  
たまたま若者サポートステーション  
☎ 74-0007

**イ** **特設人権相談所**

人権擁護委員が無料で相談に応じます。秘密は固く守ります。

- 日時 6月1日(月)  
午前10時～午後3時
- 場所 市役所 11号会議室
- 相談内容 家庭内・近隣間などのめめごと、相続・金銭問題の悩みごと、いじめ・差別などの人権問題、その他いろいろな心配ごとや悩みごと

〒807-2347 熊本市東区  
熊本市地方務局玉名支局  
☎ 72-2347

**募** **大牟田高等技術専門学校  
7 月開始訓練生**

- 募集コース 経理事務科
- 訓練期間 7月から6カ月
- 対象 就職を希望する人
- 定員 30人
- 申込締切 6月4日(水)
- 受講料 無料  
※別途教科書代などが必要。

〒816-0320 福岡県立大牟田高等技術専門学校  
☎ 0944-54-0320

**イ** **人さながら塾**

- 日時 5月24日(日)  
午前10時30分～午後0時30分
- 場所 中央公民館
- 内容  
①自由な心と多様性  
②心とかたち～人と比べない生き方～
- 講師 金和史岐子 (社会福祉法人たまなきな荘施設長)  
硯川真旬 (人さながら塾長、元熊本大学教育学部教授)
- 参加費 500円 (資料代など)

〒807-7180 熊本市東区  
日本生涯自然教育協会人間環境学研究所 川副  
☎ 090-8792-7180

**イ** **自死遺族の相談会**

大切な人を自死で亡くした人への相談会を行っています

- 【個別相談】
- 日時  
毎月第2木曜、4・6・8・10・12月の第4木曜、2月の第1木曜  
午後1時30分～4時30分
- 場所  
熊本県精神保健福祉センター (熊本市東区)  
※必ず事前に予約をしてください。
- 【自死遺族グループミーティング「かたらんね」】
- 日時  
1・3・5・9・11月の第4木曜、7月の第5木曜  
午後1時～4時

- 場所  
熊本県精神保健福祉センター (熊本市東区)  
※事前予約不要。直接会場にお越しください。
- 【出張個別相談】
- 日時  
8月27日(水) 午後2時～4時
- 場所  
有明保健所  
※必ず事前に予約をしてください。

〒807-1166 熊本市東区  
熊本県精神保健福祉センター  
☎ 096-386-1166



**募** **夏休み海外研修交流事業参加者**

- 日程  
7月25日(土)～8月15日(日)のうち9～19日間
- 研修国  
イギリス、オーストラリア、シンガポール、サイパン
- 内容  
ホームステイ、英語研修、文化交流、地域見学、野外活動など
- 対象 小学3年～高校3年生
- 定員 各グループ10～25人
- 参加費 25万円～60万円
- 申込締切  
5月27日(水)、6月5日(金)  
※コースごとに締切日が違います。  
※5月20日(水)までに申し込んだ人は、早期割引1万円。
- ※5月17日(日)に福岡市で事前説明会があります。詳しくはお問い合わせください。

〒807-9721 熊本市東区  
公益財団法人国際青少年研修協会  
☎ 03-6417-9721

**募** **エポック・荒尾 主催講座**

講座名 (定員)	日時	内容 / 持ってくるもの	受講料 材料費	講師
ガーデニング講座 「緑のあるライフスタイル を楽しもう」 (20人)	5/21・7/16 10/15・12/17 2/18 すべて木曜 13:30～15:30	実作やコーディネートをしながら、基礎を身につけます / 移植ごと、軍手	受講料 (全5回分) 1,000円 材料費 (各回) 1,000円～1,500円	たけだかずひろ 竹田一広さん (小岱作業所)

- 場所 エポック・荒尾  
※託児あり (0歳～就学前)。要予約。  
※受講料は申込時に支払ってください。

〒807-2884 熊本市東区  
エポック・荒尾 ☎ 64-2884

**イ** **みんなでスポーツ  
誰でも簡単 ペタンク**

- 日時 6月14日(日) 午前9時～  
(受付:午前8時30分)  
※雨天中止。中止の判断は午前7時  
に行うので、運動公園管理事務所  
(☎62-5163) にお問い合わせせ  
ください。
- 場所 運動公園 多目的広場
- 内容 1チーム3～4人 (監督・選手含む。競技は3人で行います)
- ※組み合わせは主催者が決定。
- 参加資格 原則、小学4年生以上  
で市内に住む人が勤務している人
- 申込締切 5月22日(金) 午後5時
- 参加費 1人200円 (保険料含む)  
※原則チームで申し込み。個人の申し込みも可。参加料は当日徴収。

〒807-1681 熊本市東区  
生涯学習課  
☎ 63-1681



**募** **高専ハカセ塾  
受講者募集**

- 次世代科学技術を担う優れた人材の発掘・育成プログラムです。
- 期間 6～12月 (検討中)  
※新型コロナウイルス感染症の影響を見て判断します。  
(主に土曜の午後1時30分～4時30分)
- 場所 有明工業高等専門学校ほか
- 対象 小学5年～中学3年生
- 内容 理数・情報系を中心としたさまざまな講座を受講しながら各自でテーマを決めて、研究・発表を行う
- ※応募者多数の場合は書類選抜。  
※募集要項や申込方法などはホームページをご覧ください。

【高専ハカセ塾ホームページ】



〒804-5388 熊本市東区  
有明工業高等専門学校  
☎ 0944-53-8821

土づくりに貢献する  
**クリーン発酵九州**

**あらッ** 土づくりに最適  
**有機質肥料販売中**  
(登録番号 生第103494号)

連絡先 **株式会社 クリーン発酵九州**  
熊本県荒尾市大島1738番2 FAX 0968-62-5188

荒尾子ども未来基金  
に協賛しています

お問い合わせ ☎ 0968-62-5588

〔有料広告〕

## 出会いの図書館

岡市立図書館 ☎ 63-2379

## ●開館時間

【本館】月～土 9:30～18:30 【絵本の部屋】月～土 9:30～17:30  
日・祝日 9:00～17:00 日・祝日 9:00～17:00

●休館日 毎週水曜（祝日の場合は翌日）・毎月月末館内整理休館日（日曜・祝日の場合は翌日 / 水曜の場合は直前の月曜）・特別整理休館日（2月末）

### ★ 5月の図書館イベント 中止・延期のお知らせ

新型コロナウイルス感染拡大防止のため、5月のおはなし会はすべて中止します。また、5月16日(土)・17日(日)に予定していた「本の交換会」は延期します。楽しみにされていた皆さんには申し訳ありません。ご理解とご協力をお願いします。今後の開催時期は、あらためてお知らせします。

### ★ 5月の休館日

1日(金)～6日(水)・13日(水)  
20日(水)・27日(木)

#### ■ 臨時休館のお知らせ

- 休館期間 1日(金)～6日(水)
- ※今後の状況次第では休館期間に変更が生じる場合があります。
- ※現在貸出中の本や資料は、返却ポストに投函するか、開館後の返却をお願いします。

※その他の新着情報は、  
図書館だより「かもめ通信」でも確認できます。

### ★ おすすめ図書を紹介します。

#### ◆新型コロナウイルス対策特集！読んで免疫力をあげよう！



『免疫力がみるみるアップする 100のコツ』  
主婦の友社 / 編  
(株)主婦の友社 / 発行  
今日から始められる、免疫力を上げる食事や生活法など見逃せない情報がたくさん。これはと思う免疫力アップのコツを見つけてみませんか。



『ウイルス！細菌！カビ！原虫！』  
ヘールド・ブーカルト / 作  
くもん出版 / 発行  
微生物にはいろいろな種類があります。児童向けの微生物のことがよくわかる「20」のはなしを掲載。この機会に微生物についての知識を増やしてみませんか。

#### ◆お家でゆっくり過ごす時間が増えたときは本を読んで過ごすのもいいですね



『十字架のカルテ』  
知念実希人 / 著  
小学館 / 発行  
3年連続本屋大賞候補にノミネートされた作者の最新作。  
秘密のベールに包まれた精神鑑定医の仕事にスポットをあてた重厚なミステリー小説。



『とんでいく』  
風木一人 / 作  
岡崎立 / 絵  
福音館書店 / 発行  
ひとつの鳥のシルエットが右を向けばタカに、左を向けばガンに見える。そんな不思議な視覚の「しかけ」を利用した、しかけがないしかけ絵本です。

# はじめてのHAPPY BIRTHDAY

5/13 生



甲斐田晴斗君 (牛水中)  
お誕生日おめでとう！  
これからもスクスク  
元気に育ってね☆

5/15 生



西岡扇ちゃん (東屋形1丁目)  
1歳おめでとう！  
元気いっぱい大き  
くなってね！大好き♡

5/21 生



川部志奈ちゃん (打越)  
1歳のお誕生日おめで  
とう！  
楽しく元気にすくす  
く育ってね♡

5/21 生



高橋諒君 (蔵満)  
りょうちゃん、1歳お  
めでとう、いつも笑顔  
で大きく育ってね！

5/24 生



植木心結ちゃん (牛水上)  
お誕生日おめでとう  
☆これからも素敵な  
笑顔の心結ちゃん  
いてね♡

### 1歳の誕生日を広報あらおで お祝いしませんか

- 申込締切 毎月10日  
(6月生まれの方は5月10日)
- 申込方法 子どものデジタル写真・名前(ふりがな)・誕生日・性別・行政区・電話番号・35字以内のメッセージをメールで提出
- 応募先 kouhou@city.arao.lg.jp  
※応募多数の場合は抽選。  
岡総合政策課広報広聴係  
☎ 63-1157

### 題字を書きました



緑ヶ丘小 4年  
馬原藍子さん  
まはらあいこ

お兄ちゃんたちも習字をしていたので、1年生から習い始めて今は準2段です。上手に書けたときに褒められると嬉しくなります。ほかにはピアノも習っていて、トルコ行進曲を弾くのが楽しいです。洋服が好きなので、将来はテレビで見たようなスタイリストさんになりたいです。



### 広報あらおに 有料広告を掲載しませんか

市内各家庭のほか、公共施設などにも配布しています

- 発行部数 22,500部
- 料金 20,000円/1枠
- サイズ 48mm×180mm(モノクロ)
- 申込期限 掲載希望号発行日の1カ月前

### 市ホームページに バナー広告を掲載しませんか

世界中に情報を発信できます

- 料金 4,000円/月
- サイズ 50ピクセル×130ピクセル
- 申込期限 掲載希望月の1カ月前

掲載には審査があります。詳しくは市ホームページをご覧ください。  
岡総合政策課広報広聴係  
☎ 63-1157

【有料広告】  
▲外枠に掲載します

※新型コロナウイルス感染拡大防止のため、内容に変更がある場合があります。

### 「スタインウェイを楽しく弾こう Vol.6」 は開催を延期します



新型コロナウイルス感染拡大防止のため、5月5日(火・祝)・6日(水・振休)に開催を予定していましたが、「スタインウェイを楽しく弾こう Vol.6」をやむを得ず延期いたします。

皆さんに安全に安心してピアノが弾いてもらえる状況になりましたら、開催したいと思います。ご理解ご協力をお願いします。なお、延期後の開催日程は未定です。

### 第75回名作映画鑑賞会「あん」 は開催を中止します



5月23日(土)に開催を予定していた「第75回名作映画鑑賞会『あん』」をやむを得ず中止いたします。上映を楽しみにしておられた皆さんには、誠に申し訳ございません。

皆さんに安全に安心して映画鑑賞をしてもらえる状況になりましたら、開催したいと思います。ご理解ご協力をお願いいたします。

◆チケットの払い戻しについて

●払い戻し場所 お買い求めのプレイガイド・文化センター

※必ずチケットをご持参ください

※ゆめタウンあらお・ゆめタウン大牟田でお買い求めの方は文化センターにお持ちください。

●払い戻し期限 5月23日(土)

※払い戻し期限を過ぎると、払い戻しできませんのでご注意ください

☎文化センター ☎ 66-4111 開館時間 9:00～17:00

【プレイガイド】文化センター・市役所総合案内・中央公民館・働く女性の家・大牟田文化会館・ながす未来館・玉名市民会館・ゆめタウンあらおサービスカウンター・ゆめタウン大牟田サービスカウンター他

※日程など変更の場合もあります。詳しくは主催者まで。

### 5月の催し物

日(曜)	催し物	会場	開場/ 開演～終演	問い合わせ
5(火・祝) 6(水・振休)	<b>延期</b> スタインウェイを楽しく弾こう vol. 6	大ホール	10:00～18:00	文化センター 66-4111
21(木)	<b>中止</b> 荒尾市遺族連合会総会	小ホール	9:00/ 10:00～11:30	遺族連合会(中尾) 090-8298-4117
23(土)	<b>中止</b> 第75回名作映画鑑賞会映画「あん」	小ホール	10:00～ 13:00～ 16:00～	文化センター 66-4111
24(日)	<b>中止</b> 第9回舞台技術研修会	大ホール	9:00～17:00	文化センター 66-4111

5月の休館日: 1日(金)～7日(木)・12日(火)・19日(火)・26日(火)



## NHK「民謡魂 ふるさとの唄」

公開収録の観覧者を募集します

主催 NHK 熊本放送局、荒尾市、文化センター

### 出演者

### 日時

6月28日(日)

開場: 午後5時30分

開演: 午後6時30分

終演予定: 午後8時

《司会》

写真は広報紙  
に掲載

じょうしましげる  
城島 茂  
(TOKIO)



しおやたよし  
塩屋 紀克  
アナウンサー

### 場所

文化センター  
大ホール

《歌手》



たなかしょうこ  
田中 祥子



けんもちゆうすけ  
剣持 雄介

《三味線》二代目藤本透丈、藤本秀統 《尺八・笛》米谷 智  
《鳴物》美波駒和美、美波駒 岳美 《はやし詞》西田美和、西田和菜

※その他の出演者は決まり次第、ホームページなどでお知らせします。

### 観覧申し込み 6月2日(火)〈必着〉

入場は無料ですが、入場整理券が必要です。郵便往復はがき(私製を除く)に以下のとおり記入してお申し込みください。

往信(表)	返信(裏)	返信(表)	往信(裏)
〒864-8686 荒尾市宮内出目390 荒尾市役所 文化企画課 「民謡魂 ふるさとの唄」 係	《白紙》 こちらには何も記 入しないください。 抽選結果を印刷 するので、紙・ シールなどの貼り 付け、修正液の使 用もご遠慮くださ い。	(申し込みする人の) ①郵便番号 ②住所 ③名前	①郵便番号 ②住所 ③名前 ④電話番号

### 放送予定 9月12日(土)午後3時5分～3時49分(総合・全国放送)

※NHK プラスでインターネット同時配信、見逃し番組配信(放送後1週間)があります。

☎NHK 熊本放送局

☎096-326-8203(平日 午前10時～午後5時)

荒尾市役所文化企画課

☎63-1274(平日 午前8時30分～午後5時15分)

※ご応募の際に頂いた情報は、抽選結果のご連絡の他、NHKでは受信契約者情報との照合、受信料のお願いに使用させていただくことがあります。※新型コロナウイルス感染の状況や荒天などの影響により公演を中止する場合があります。また、事情により出演者を変更する場合があります。あらかじめご了承ください。

### ●申し込み時の注意事項

※応募多数の場合は抽選のうえ、入場整理券(1枚で2人入場可)を6月10日(水)頃に発送します。

※未就学児の入場・同伴はできません。

※記入に不備があった場合は無効となります。

※インターネットなどでの入場整理券の売買は固くお断りします。転売目的での申し込みであると判明した場合は抽選対象外とします。また、売買が確認された場合は入場をお断りします。※インターネット売買サイトやSNSなどにおいて、入場整理券の偽造および架空取引にともなうトラブルが発生しておりますので、くれぐれもご注意ください。



# 相談の窓口

相談は全て無料で、固く秘密を守ります。  
気軽にご相談ください。

## 福祉の相談

### 心配ごと相談 ★要予約

▶日時 5月13日(水) 午前9時30分～正午  
▶場所 社会福祉協議会 相談室  
〒社会福祉協議会 ☎66-2993

### 女性福祉相談

▶日時 月・火・水・金曜 午前9時～午後4時  
▶場所 すこやか未来課 (保健センター内)  
〒すこやか未来課 ☎63-1143

### 生活相談

生活に困っている、仕事が見つからないなど。  
▶日時 月～金曜 午前9時～午後4時  
▶場所 市役所1階 生活相談支援センター  
〒生活相談支援センター ☎57-7019

### 知的障がい者相談 (知的障がい者相談員)

〒中嶋真也 ☎090-7580-3967  
中川さおり ☎68-2098

### 身体障がい者相談 (身体障がい者相談員)

〒斎 浩史 ☎66-3828 深浦昭雄 ☎66-0982  
田畑俊秀 ☎68-2113 松下さえ子 ☎66-2424  
坂本留美子 Fx 64-2094

### 精神保健相談 ★要予約

電話で予約日時を決定 (原則第2・4水曜)  
▶場所 保健センター・市役所・有明保健所  
〒有明保健所 ☎72-2184

### 無料認知症相談 ★要予約

▶日時 5月14日(木)・28日(木) 午後2時～4時  
▶場所 地域包括支援センター  
〒地域包括支援センター ☎63-1177

### 認知症の人と家族のためのつどい

※5月は新型コロナウイルス感染拡大防止のため、中止します。  
〒認知症の人と家族の会 ☎096-223-5164

## 女性のための心の相談室

こ・こ・ろほっとルーム ★託児・相談どちらも要予約  
▶日時 火・水・木曜 午前10時～午後4時  
▶場所 働く女性の家 (電話での相談もできます)  
〒働く女性の家 (エポック・荒尾) ☎62-7770

## 子育ての相談

### 保育園の育児相談 ★要予約

▶日時 月～金曜 午後1時～4時  
▶場所 市内保育園  
〒市内各保育園・子育て支援課 ☎63-1417

### 家庭児童相談

▶日時 月～金曜 午前9時～午後4時  
▶場所 すこやか未来課 (保健センター内)  
〒すこやか未来課 ☎63-1143

## 少年指導センター ヤングテレホンあらか (電話相談)

学校や友だち、家庭や子どものことなど。  
▶日時 月～金曜 (祝日以外) 午前9時～午後5時  
〒ヤングテレホンあらか ☎66-2214  
Eメール ksidou@city.arao.lg.jp

## 消費生活センター 消費生活相談

▶日時 月・火・水・金曜 午前10時～正午、午後1時～4時  
▶場所 市役所1階 消費生活センター  
〒消費生活センター ☎63-1173

## 行政相談

▶期日 6月4日(木) ※5月は中止します。  
▶時間/場所 午前10時～正午/市役所  
〒総合案内 ☎63-1503

## 無料法律相談 ★要予約

▶期日 ①5月21日(木) ②6月4日(木)  
▶時間/場所 午後1時～4時/市役所  
▶申込受付期間 (先着8人)  
①5月8日(金)～5月20日(水)まで  
②5月22日(金)～6月3日(水)まで  
〒総合案内 ☎63-1503

## 年金相談 ★要予約

▶日時 5月26日(火) 午前10時～午後3時  
▶場所 市役所 21号会議室  
〒玉名年金事務所 ☎74-1612

## それゆけ! マジャツキー

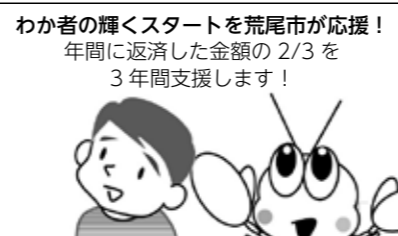
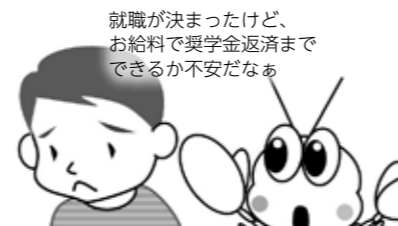

新生活の強い味方! 詳しくは20ページをご確認ください。  
〒産業振興課商工・企業誘致推進室 ☎63-1432

キリトリ



## おやこ料理教室でも大人気! シャキシャキ食感がおいしい 照り焼き れんこんバーグ

(一人分栄養量)  
▶エネルギー 249kcal ▶たんぱく質 13.1g  
▶脂質 13.4g ▶塩分 1.4g

- ◆材料 (2人分) ◆
- 鶏ひき肉 ..... 120g
  - 乾燥芽ひじき ..... 2g
  - れんこん ..... 25g
  - たまねぎ ..... 25g
  - 酒 ..... 小さじ1
  - 塩 ..... 0.7g
  - 片栗粉 ..... 小さじ1
  - サラダ油 ..... 大さじ1/2
  - 醤油 ..... 小さじ2
  - 砂糖 ..... 小さじ2
  - みりん ..... 小さじ2
  - 酒 ..... 大さじ1と小さじ1
  - 付け合わせ  
ブロッコリー ..... 60g  
トマト ..... 1/2個
- ◆作り方◆
- 芽ひじきは軽く洗い、水で戻し、水気を切っておく。れんこんは5mm角に、たまねぎはみじん切りにする。
  - ブロッコリーは小房に分けゆでる。トマトは8等分のくし形に切る。
  - ボウルに鶏ひき肉とAを入れ、よくこねる。粘り気が出たら、①を加え混ぜて、小判型に丸める。
  - フライパンにサラダ油を熱し③を焼く。焼き色が付いたら裏返し、ふたをして弱火で6分焼く。余分な油をキッチンペーパーでふき、混ぜたBを加え、照りが出るまで煮からめる。
  - 皿に④を盛り付け、②を添える。

キリトリ



荒尾市 Arao City  
面積 57.37 平方キロメートル  
市制施行 1942(昭和17)年4月1日

## 人の動き

3月末現在、外国人住民を含む。

人口	51,910人	(-225)
男性	24,544人	(-114)
女性	27,366人	(-111)
世帯数	24,156世帯	(-20)

※( )内は前月比の増減

## 編集後記

食改さんの取材のため2月に万田小のおやこ料理教室へ。みんなの邪魔になりながらパシャパシャ写真を撮っているところ「広報の人に」と余ったご飯で作ったおにぎりをもらいました。とってもおいしかったです(井上) 人生、出会いもあれば別れもある。経験値の少ない山本ですらそれが世の常だと理解しています。この度、広報担当を卒業させていただくことになりました。書けない、撮れない、レイアウトできない、の無い無いづくしで始まった広報人生。多くの人の支えで4年間を乗り切れました。感謝の気持ちでいっぱいです。加えて、取材に協力していただいた皆さん。拙い取材にもかかわらず、親切かつ丁寧に対応してくださりました。現在は新しい部署に来て一カ月、空回りしつつも努力を続ける毎日です。後任の井上女士の活躍にご期待ください。 (山本)

## リサイクル事業収集実績 環境保全課 ☎63-1370

地区	3月	1~3月
	リサイクル量 (t)	地区還元金(円)
荒尾	23.5	67,938
万田	21.7	59,582
万田中央	5.0	21,279
井手川	6.0	15,695
中央	23.3	94,893
緑ヶ丘	15.9	44,347
平井	12.9	36,223
府本	8.3	24,226
八幡	19.3	58,198
有明	11.2	38,457
清里	10.7	26,678
桜山	14.0	35,133
合計	171.7	522,649

※リサイクル量を四捨五入していますので、合計が合わない場合があります。

## 人権標語

(令和元年度「解放文化祭」応募作品)

いやなこと したらすぐに ごめんねと  
有明小5年 岡澤彩香  
ふふわ言葉で 温まろう  
中央小6年 平川陽斗  
いじめはね あなたの勇気で とめられる  
八幡小4年 江藤聖奈  
やさしさは みんなの心を 変えるもの  
八幡小6年 藏本千音

## 今月の税

### 軽自動車税1期 固定資産税1期

### 納期限 6月1日(月)

納期限内に納めましょう  
口座振替の人は  
口座残高をご確認ください  
納期限内の納付書は市民サービスセンターでも取り扱いできます。午前10時30分～午後7時(土日・祝日含む)に納付書をご持参ください。

〒収納課  
☎63-1353 ☎63-1362



荒尾市マスコットキャラクター「マジッキー」

## イベント R.2. 5

※4月15日現在予定されている行事です。日程などはやむを得ず変更になる場合があります。  
※相談の日程などは33ページの相談の窓口をご覧ください。

日 Sun	月 Mon	火 Tue	水 Wed	木 Thu	金 Fri	土 Sat
					<b>1</b> ★八幡リサイクル	<b>2</b>
<b>3 憲法記念日</b>	<b>4 みどりの日</b>	<b>5 こどもの日</b>	<b>6 振替休日</b> ★中央南部リサイクル 愛の献血 10:00～11:30 12:45～16:00 あらおシティモール	<b>7</b> ★中央北部リサイクル 母子健康手帳発行 保健センター	<b>8</b> ★清里リサイクル	<b>9</b> 荒尾協会親睦友遊会 GB 大会 ゲートボール場 九電旗予選小学生野球大会 (16日) 野球場
<b>10</b> 初心者テニスダブルス大会 (予備日:17日) 庭球場 城北予選社会人野球大会 (～6/7) 野球場	<b>11</b> ★荒尾リサイクル	<b>12</b> ★万田中央リサイクル 春季グランドゴルフ大会 (予備日:19日) 多目的広場	<b>13</b> ★緑ヶ丘リサイクル	<b>14</b>	<b>15</b> ★有明リサイクル	<b>16</b> 教育長旗ソフトボール大会 (～6/6) ソフト球場
<b>17</b> 5月陸上記録会 (予備日:6/6) 陸上競技場 市長杯争奪弓道大会 近的弓道場	<b>18</b> ★万田リサイクル	<b>19</b> ★井手川リサイクル	<b>20</b> 母子健康手帳発行 保健センター	<b>21</b> ★平井リサイクル	<b>22</b> 愛の献血 9:30～11:30 荒尾警察署	<b>23</b> 荒尾近県愛好者 GB 大会 ゲートボール場
<b>24</b> 愛の献血 10:00～11:30 12:45～16:00 あらおシティモール 城北美年ソフトボール大会 (予備日:31日) ソフト球場	<b>25</b> ★府本リサイクル	<b>26</b>	<b>27</b> ★桜山リサイクル 愛の献血 9:30～11:30 第一製網 13:15～15:30 ポリテクセンター 荒尾	<b>28</b>	<b>29</b>	<b>30</b>
<b>31</b>   						

## 医療



風邪の症状や発熱などがある場合は、医療機関に電話確認して受診してください。  
医療機関はやむを得ず変更になる場合があります。事前にお問い合わせください。

### 平日夜間 小児救急診療当番医

**【診療時間】** 午後7時～10時  
**圃**荒尾市医師会 ☎62-0072(昼間)  
 すこやか未来課母子保健係  
 ☎63-1153(昼間)  
 市役所 ☎63-1111(夜間)  
 ※土曜の夜間の当番医は市役所へ、土曜の午後の診療状況は各医療機関へお問い合わせください。

**【熊本県子ども医療電話相談】**  
**◎受付時間**  
 平日:午後7時～翌朝8時  
 土曜日:午後3時～翌朝8時  
 日・祝日:午前8時～翌朝8時  
**圃**☎#8000または☎096-364-9999

日	曜	施設名(当番医)・住所・電話		
1	金	荒尾市民病院(本里雄一)	荒尾 2600	☎63-1115
7	木	荒尾市民病院(藤井績)	荒尾 2600	☎63-1115
8	金	こどもクリニック友枝	荒尾 4160-256	☎65-8181
11	月	荒尾市民病院(藤井績)	荒尾 2600	☎63-1115
12	火	荒尾市民病院(工藤弘志)	荒尾 2600	☎63-1115
13	水	荒尾市民病院(佐藤章)	荒尾 2600	☎63-1115
14	木	荒尾市民病院(藤井績)	荒尾 2600	☎63-1115
15	金	こどもクリニック友枝	荒尾 4160-256	☎65-8181
18	月	荒尾市民病院(藤井績)	荒尾 2600	☎63-1115
19	火	荒尾市民病院(工藤弘志)	荒尾 2600	☎63-1115
20	水	荒尾市民病院(田中健)	荒尾 2600	☎63-1115
21	木	荒尾市民病院(藤井績)	荒尾 2600	☎63-1115
22	金	田宮医院	大島町 3-4-44	☎62-0017
25	月	荒尾市民病院(藤井績)	荒尾 2600	☎63-1115
26	火	荒尾市民病院(足達照之)	荒尾 2600	☎63-1115
27	水	こどもクリニック友枝	荒尾 4160-256	☎65-8181
28	木	荒尾市民病院(藤井績)	荒尾 2600	☎63-1115
29	金	荒尾市民病院(工藤弘志)	荒尾 2600	☎63-1115

### 休日当番医

**【診療時間】**  
 外・内・眼…午前9時～午後5時  
 歯…午前9時～午後1時  
 ※午後5時以降は市民病院救急外来をご利用ください。  
**圃**有明消防本部災害情報指令センター  
 ☎69-1760  
 すこやか未来課母子保健係  
 ☎63-1153(平日)  
 市役所 ☎63-1111(土・日・祝)

日	曜	※	施設名・住所・電話		
3	日	外	西良文医院	川登 2050-8	☎66-2321
		内	ひらやま医院	増永 2737-3	☎62-0665
		歯	ふかうら歯科	緑ヶ丘5-3-1	☎69-3718
4	月	眼	諸岡眼科医院	大牟田市船津町	☎0944-51-9100
		外	西原クリニック	西原町 1-4-24	☎62-0622
		内・小	田宮医院	大島町 3-4-44	☎62-0017
		歯	ばば歯科クリニック	荒尾4544-46	☎63-3600
5	火	眼	諸岡眼科医院	大牟田市船津町	☎0944-51-9100
		外	伊藤医院	四ツ山町 3-5-2	☎62-0405
		小	こどもクリニック友枝	荒尾 4160-256	☎65-8181
6	水	歯	工藤歯科医院	荒尾2668-5	☎62-3788
		眼	中山眼科医院	大牟田市吉野	☎0944-58-0028
		外	ふじさわクリニック	四ツ山町 3-6-3	☎64-2238
10	日	内	あだち内科胃腸科クリニック	本井手 1558-95	☎65-8500
		歯	福嶋歯科医院	大島町3-5-6	☎62-1472
		眼	中山眼科医院	大牟田市吉野	☎0944-58-0028
17	日	外	南整形外科医院	荒尾 4544-25	☎64-2302
		内	ふれあいクリニック	川登 1761-24	☎68-6565
		歯	田中歯科医院	川登1791	☎66-0473
24	日	眼	向坂眼科医院	大牟田市上町	☎0944-52-5560
		外	伊藤医院	四ツ山町 3-5-2	☎62-0405
		内	あだち内科胃腸科クリニック	本井手 1558-95	☎65-8500
31	日	歯	ひきた歯科クリニック	荒尾4160-272	☎69-3888
		眼	大牟田市立病院	大牟田市宝坂町	☎0944-53-1061
		外	ふじさわクリニック	四ツ山町 3-6-3	☎64-2238
31	日	内・小	田中良医院	平山 2268-5	☎66-0666
		歯	白井デンタルクリニック	西原町3-8-1	☎62-9277
		眼	佐藤眼科	大牟田市上屋敷町	☎0944-55-1100
31	日	外	緑ヶ丘クリニック	緑ヶ丘 2-4-3	☎64-8007
		内・小	山田クリニック	東屋形 2-14-9	☎62-7722
		歯	坂田歯科医院	荒尾2000	☎62-2000
		眼	西山眼科医院	大正町1-1-31	☎62-0005

※種別  
 外…外科系  
 小…小児科系  
 眼…眼科  
 内…内科  
 歯…歯科系

◆子どもが内科を受診するときは、事前に医療機関へお問い合わせください。

調剤薬局	
有限会社	あけぼの薬局
(市民病院前)	☎63-2123
	毎日営業
	(時間:午前8時30分～午後8時)

# New Faces

## 荒尾に革命の風を 巻き起こします！



はたかななこ  
中菜々子 (保険介護課)  
趣味: 洋画鑑賞



にしむらこうだい  
西村功大 (生涯学習課)  
趣味: ハンドボール、登山



みつしまりな  
光嶋里菜 (子育て支援課)  
趣味: 美味しいものを食べる



たがしらなおゆき  
田頭尚志 (福祉課)  
趣味: 読書



はやしだしょうご  
林田昌吾 (農林水産課)  
趣味: 筋トレ、スノーボード



みやざきゆり  
宮崎優里 (すこやか未来課)  
趣味: カフェ巡り、パン作り

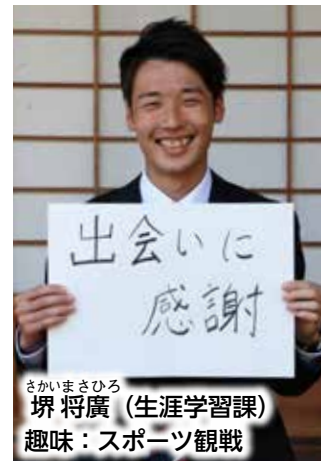

さかいまさひろ  
堺将廣 (生涯学習課)  
趣味: スポーツ観戦



ひろせみなみ  
廣瀬南美 (子育て支援課)  
趣味: スポーツ観戦



すえよしあかね  
末吉茜音 (子育て支援課)  
趣味: スポーツ観戦



よしだたいしゅう  
吉田太秀 (農林水産課)  
趣味: サッカー観戦、筋トレ



えぐちももか  
江口桃香 (子育て支援課)  
趣味: 旅行



こばやしふみのり  
小林史典 (税務課)  
趣味: 喫茶店巡り

