



広  
報

# あらお

2007  
2/1号

第1321号



## ～消防出初式～

1月14日（日）、四中グラウンドで出初式が実施され、市消防団員や荒尾消防署員など約480名が参加しました。野原八幡宮での放水演習では空高くあがる水に歓声が沸きました。

荒尾市ホームページ (<http://www.city.arao.kumamoto.jp>)  
広報あらおwebアドレス (<http://www.area-box.com/kouhou/arao>)  
声の広報 [録音版] (申・問：福祉課 ☎ 63-1406)

### 主な内容

- まちの話題 2ページ
- 市長公約 3ページ
- 暮らし 4～8ページ
- イベント・募集 9～10ページ
- 保健 11ページ
- カレンダー・求人案内 12～13ページ

# まちの話題

100歳おめでとつげいます



大津キヨノさん

大津 キヨノさん

食欲もあり、好き嫌いなくなんでも食べられる大津さんは、日中は同室の方や看護師さんたちとゲームをして楽しんでるそうです。



三宅ミトエさん

三宅 ミトエさん

室内は杖を使わないで移動されるほど足腰も強いそうです。先日行われたクリスマス会では童謡を歌ったり、楽しい時間を過ごされたそうです。



井原チヨコさん

井原 チヨコさん

元気に90歳ごろまで畑仕事をされていた井原さんは、お風呂が大好きで上機嫌の時は鼻歌を口ずさむそうです。



大園トヨメさん

大園 トヨメさん

朝は決まって6時過ぎには起床し、日に2、3度散歩され、観音様や薬師様、お地藏様に参るそうです。



村田鉄男さん

村田 鉄男さん

食堂でみんなと一緒に食事をしている時間が楽しめという村田さんは、字を書くのが好きで俳句を詠まれています。

矢野 浩之さん

秋の叙勲 旭日小綬章を受章



各分野で長年の功労があった方へ贈られる秋の叙勲が発表され、矢野浩之さんが旭日小綬章を受章されました。2度の議長を含め7期28年間にわたり市議を務め、市政に貢献された矢野さんは「28年間で印象深いことは石炭産業対策協議会副会長として閉山対策に奔走したことです。現在も荒尾市遺族連合会会長として忙しい日々を送っていますが、とても充実しています」と話されました。

長曽我部 明照さん

財団法人

あしたの日本を創る協会から表彰



昭和63年に新生地区公民館で協会登録をし、多年にわたり地域のまちづくりに貢献されてきた長曽我部明照さんが表彰を受けられました。長曽我部さんは「地域であらゆる活動を行ってきました。特に福祉に力をいれてきました。今回の表彰はそれらの活動が認められたのだと思っています。大変嬉しく思います」と話されました。

故・橋本 正義さん

正六位

旭日雙光章を受章



故・橋本正義さんに、内閣総理大臣から「正六位」および「旭日雙光章」が贈られました。

橋本さんは、荒尾市議会議員に昭和60年2月の初当選以来、6期21年間務め、本市の市勢発展と文化、福祉の向上に大きく貢献されました。このような生前の功績から、今回受章されました。

## 行政協力員の交替

小路・平井城区行政協力員の徳永正人様が平成18年12月1日逝去されたことに伴い、平成19年1月1日付けにて次の方を行政協力員として委嘱しました。

【小路・平井城区】

猿渡 善男 ☎66・3021

◆前任の故徳永正人様には行政の推進と地域社会の福祉向上について活躍されたご功績に深く感謝し、謹んでご冥福をお祈りいたします。

また、同年1月1日付けで、次の方を行政協力員として委嘱しました。

【中一部份】

大園 末隆 ☎64・3765

◆前任の中尾英士さんには、長い間市政にご協力いただき、ありがとうございます。

【問】総務課 ☎63・1209



# 前畑市政 2期目がスタート

## 前畑淳治市長プロフィール

**住 所**：荒尾市蔵満 239 番地1  
**生年月日**：昭和 20 年8月 16 日  
**略 歴**：有明小、一中、済々黌高校、日本大学理工学部卒。  
 会社員を経て昭和 58 年より熊本県県議会議員。（平成 14 年 12 月まで、5期）平成 15 年1月 18 日から第 19 代荒尾市長就任。  
**趣 味**：読書、ジョギング（毎朝 30 分ほど、海岸を走っています）



一再選後初の登庁の様子

## 荒尾をもっと元気にするために！！

2期目の市政運営にあたりましては、主要産業、住み良いまち、賑わいなどを創出すると共に、より効率的・効果的な市民サービスの提供を行えるよう、次の主な数値目標等を実現することで「元気な荒尾」に向けて邁進いたします。

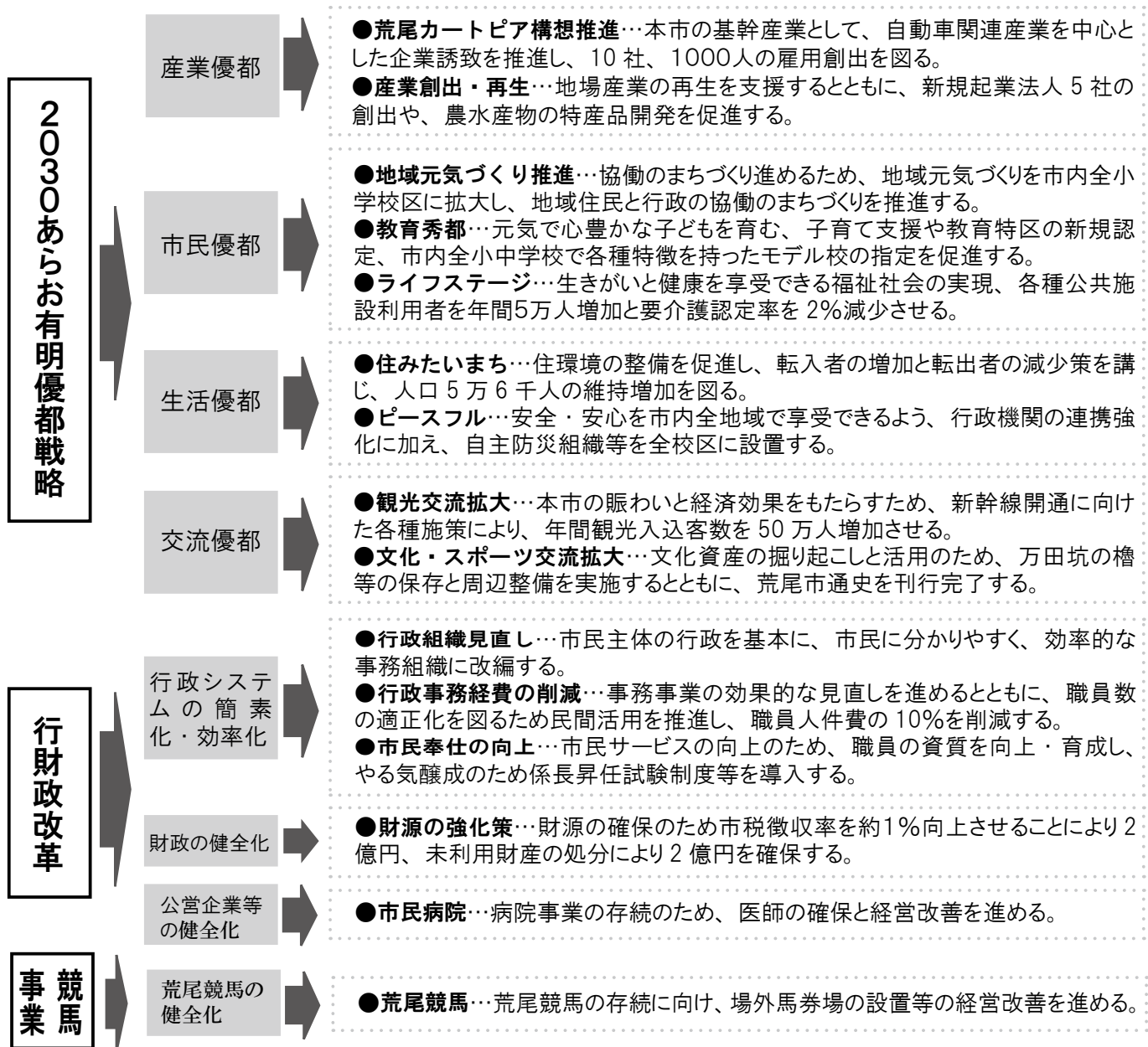

# 第35回市民マラソン大会

## 交通規制のお知らせ

冬季のスポーツイベントとして、毎年実施しています「荒尾市民マラソン大会」を2月4日(日)に開催します。へ大雨の時は2月18日(日)に順延



当日は、幼児から大人まで約1500名の選手が走りますので、ご声援をよろしくお願いします。

また、開催にあたり左図のとおり午前10時から正午ごろまで、交通規制を行います。特に、陸上競技場駐車場の出入口は封鎖するため、大会終了まで利用できなくなりま

10時～10時20分まで  
通行止(付近住民以外)

10時～12時まで  
通行止(付近住民以外)

10時～12時まで  
駐車場出入口封鎖

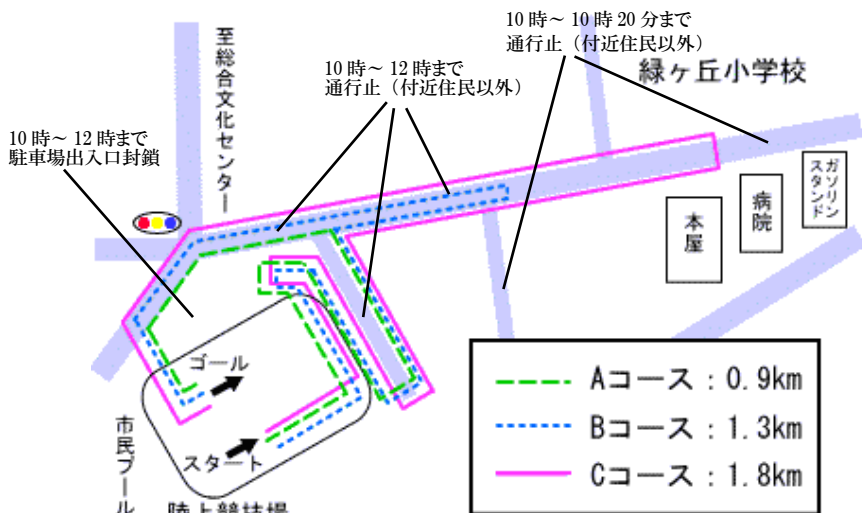

--- Aコース : 0.9km
--- Bコース : 1.3km
--- Cコース : 1.8km

で、交通規制を行います。特に、陸上競技場駐車場の出入口は封鎖するため、大会終了まで利用できなくなりま

【問】社会体育課  
☎62・5163

## スポーツ安全保険に 加入しましょう!

平成19年度のスポーツ安全保険を3月から加入受付開始!  
万一のケガに備えて加入しましょう。5人以上の団体であれば加入できます。

### 【掛金(1人年額)】

●子どもの団体A	500円
●子どもの団体AW	1,050円
●成人の文化・ボランティア・地域活動の団体	500円
●成人のスポーツをする団体	1,500円(老人クラブ団体800円)

### 【補償】

●事故による死亡	2,000万円(老人クラブ団体600万円)
●後遺障害	最高3,000万円(同最高900万円)
●入院	1日4,000円(同1,800円)
●通院	1日1,500円(同1,000円)
●心臓マヒなどの突然死	160万円

### 【賠償責任(補償限度額)】

●対人	1億円
●財物	500万円

【問】スポーツ安全協会

熊本県支部 ☎096・213・9015  
または ☎096・388・1581

## 相談の窓口

### 【福祉の各種相談】

■心配ごと相談：毎週水曜日の午前9時30分～正午(祝日を除く)／総合福祉センターで／相談無料、秘密厳守

【問】心配ごと相談室

☎64・2812

■保育園の育児相談：毎週月曜日の午後1時～4時(祝日を除く)／市内保育園で(電話でも可)／食事、からだの発達、言葉、教育、入園などについての相談

【問】老人福祉センター

☎62・1610

■家庭児童相談：毎週月・火・木・金曜日の午前9時～午後4時(祝日を除く)

【問】市内各保育園

■女性福祉相談：毎週月・水・木・金曜日の午前9時～午後4時(祝日を除く)

【問】家庭児童相談

☎66・3462

【問】女性福祉相談

☎66・2424

【問】市内各保育園

【問】女性福祉相談

☎63・1417

【問】知的障がい者相談：知的障がい者の家庭における養育、生活等でお悩みの方は気軽に相談ください／月々金曜日午前9時～午後5時

【問】男女共同参画推進室

☎62・7770(電話相談可)

【問】知的障がい者相談員  
藤岡睦子 ☎62・0348  
宮崎京子 ☎62・1175

【問】老人相談：高齢者の各種相談・助言等に応じます／月・火・水曜日 午前9時～午後3時(祝日除く)／老人福祉センターで

【問】身体障がい者相談：身体に障がいのある方の更生援護に関する相談をお受けします／月々金曜日 午前9時～午後5時

【問】身体障がい者相談員

柴尾貞之 ☎62・1511  
田畑俊秀 ☎68・2113  
斎浩史 ☎66・3828  
福本慶子 ☎66・3462  
松下さえ子 ☎66・2424  
坂本留美子(電話相談不可)  
または福祉課 ☎63・1406

【問】その他の各種相談

【問】女性のための心の相談室(ほつとルーム)：毎週月・水・金の午前10時～午後4時(祝日を除く)／エポック荒尾で／面接相談は要予約・託児あり

【問】男女共同参画推進室

☎62・7770(電話相談可)

☎62・7770(電話相談可)

☎62・7770(電話相談可)

☎62・7770(電話相談可)

☎62・7770(電話相談可)

☎62・7770(電話相談可)

☎62・7770(電話相談可)

☎62・7770(電話相談可)

☎62・7770(電話相談可)

☎62・7770(電話相談可)

☎62・7770(電話相談可)

☎62・7770(電話相談可)

☎62・7770(電話相談可)

☎62・7770(電話相談可)

かいたつきみこ

# 第二回 海達公子まつり



荒尾市出身の天才少女詩人「海達公子」をご存知ですか？

二小元気会では、海達公子を全国に広く伝えるため「第二回海達公子まつり」を開催します。荒尾の風景や風物を数多く詠んだ天才少女詩人「海達公子」の作品に触れてみませんか？たくさんの方のご参加をお待ちしています。

●日時 2月11日（日・祝）から2月14日（水）まで

●場所 メディア交流館 ※入場は無料です。

●内容

《講演会》2月11日（日・祝）午前10時～11時15分

海達公子講演会 講師：礒永 和貴氏

午前11時15分～正午 自由詩の朗読

《海達公子文学散歩道の散策》

海達公子が育った荒尾で、縁の地を訪ねて歩く「文学散歩道」を設定しました。徒歩で約2時間の道のりです。

文学に触れながら、のんびりと歩いてみませんか？

2月12日（月・振休）受付：午前9時、

受付、集合場所：荒尾駅、スタート：午前9時30分～、主なコース（荒尾駅～二小（海達公子銅像）、宮島神社、公子の墓碑、競馬場、四ツ山神社、メディア交流館）

《展示》2月11日（日・祝）～14日（水）

海達公子作品の展示（詩、絵、日記等）

公募作品の展示（自由詩、絵画、写真、書道等）

【問】二小元気会

海達公子顕彰事業企画委員長 松山厚志 ☎ 62-0057

## 人権啓発センター解放文化祭

●日時 2月16日（金）～19日（月）

午前9時～午後10時まで

（土・日曜日は午後4時30分まで）

●場所 人権啓発センターおよび児童センター

●内容

◇ 生け花・手芸・しき字教室の作品

◇ 子ども会の活動状況や作品の紹介

◇ 人権作文・ポスター・標語コーナー

◇ バザー 2月18日（日）

午前11時～午後2時

◇ カラオケ日舞等発表会

2月18日（日）午後1時～4時

【問】人権啓発センター ☎ 62-1313

☎ 63・11333

【問】保健センター

※電話申込不可

をご覧ください。

ををご覧ください。

さい。詳しくは「検診申込書」

をご覧ください。

制限がある健診もありますの

で、お早めにお申し込みくだ

さい。詳しくは「検診申込書」

をご覧ください。

ををご覧ください。

をご覧ください。

をご覧ください。

をご覧ください。

をご覧ください。

### 平成19年度から検診の 申込方法が変わります

### 児童手当 2月は支給月です

☎ 63・13226

【問】市民課

になります。

月から19年1月までの分と

なり。

認定の請求を行った月の翌

月分です。18年10月以降

に新しく認定された方は、

今回の支給は、18年10

月から19年1月までの4カ

月分です。18年10月以降

に新しく認定された方は、

知はありませのでござ承

知はありませのでござ承

知はありませのでござ承

知はありませのでござ承

知はありませのでござ承

知はありませのでござ承

知はありませのでござ承

知はありませのでござ承

おはなし会へどうぞ！

市立図書館では、絵本の読み聞かせやパネルシアターなどを行っています。絵本やおはなしと親しむ楽しいひとときを、親子ですごしてみませんか？

●ぐりとぐらお話の会

日時：2月10日（土）午後2時～

図書館児童室で

●乳幼児のためのおはなし会

日時：2月16日（金）午前11時～

みどり蒼生館で

●図書館職員によるおはなし会

日時：2月17日（土）午後2時～

図書館児童室で

※どのおはなし会も参加無料です。

《特別整理休館日のお知らせ》

蔵書一斉点検のため2月19日（月）

から28日（水）までの10日間を特別

整理休館日とします。期間中の本の

返却は返却ポストへお願いします。

《2月の休館日》

4日（第一日曜）、7日（水）、11日（日・

祝）、12日（月・振休）、14日（水）、

19日（月）～28日（水）

【問】図書館指定管理者

特定非営利活動法人まちづくりあ

ら、モ ☎ 63・2379



# 不法投棄監視パトロールを強化しています

不法投棄は年々増大し広域化しています。この問題を解決するための対策の一環として、昨年(17年)の11月22日(水)菊池川河川敷で、有明保健所、荒尾市、関係各機関が参加し『荒尾玉名地区ごみの不法投棄防止合同キャンペーン』を実施しました。河川敷のごみを回収したのち、全員で不法投棄防止のぼりを掲げ高瀬大橋を横断し、不法投棄防止の広域的な呼びかけを行いました。また、12月21日(木)には、荒尾市、大牟田市、有明保健所、荒尾・大牟田両警察署と合同で『不法投棄合同パトロール』を実施し、県境付近に不法投棄されたごみの回収と、不法投棄多発地域を中心とした監視パトロールを行いました。さらに、不法投棄が年末に集中することから、投棄者に対する心理的抑圧を目的とし12月22日(金)～27日(水)の夜間にも監視パトロールを行いました。



このように、市では、警察等の関係機関や各団体と協力し、不法投棄のない住みよい街を目指し監視パトロールを強化しています。また、不法投棄多発地域に不法投棄防止看板を設置することで、市民の不法投棄防止に対する意識高揚を図っています。

不法投棄は、5年以下の懲役もしくは1,000万円以下の罰金、法人の場合は1億円以下の罰金と厳しい罰則になっています。捨てている人を見かけたら、荒尾警察署生活安全課(☎68-5110)まで連絡をお願いします。

## ●最近の不法投棄検挙事例(荒尾警察署調べ)

発生場所	廃棄物の種類・量	検挙年月
上井手の荒地	食器、布団、テーブル約710kg	H17年11月
上平山の所有地	焼却灰約16.24t	H17年11月
牛水の荒地	ソファー、家具、ダンボールなど約750kg	H18年4月
大島処理場裏	パソコン、ゲーム類など約40kg	H18年5月
府本の林道	リュック、手提げなど約40kg	H18年5月

[問] 環境保全課 ☎63-1370

## インターネットネット公売下見会

新春合併号でお知らせしたインターネットネット公売物件の下見会を行います。

●日時 2月15日(木)  
午前10時～午後3時まで

●場所 荒尾市役所2階21号会議室

※インターネットネット公売についての詳しいことは市ホームページをご覧ください。

[問] 収納課 ☎63・1362

## 荒尾市民病院「いい病院づくり」

### 医用画像診断機器について

放射線科

市民病院の医用画像診断機器についてご紹介します。

今日の医学における画像診断機器は、コンピューター技術の進歩により、臓器や病巣そのものを、詳細でリアルに診断画像として観察できるようになり、しかも、ほとんど苦痛なく検査できます。その中から、17年度購入のマルチスライスCT(Computed Tomography)装置と、平成16年度購入のMRI(Magnetic Resonance Imaging)装置について簡単に紹介します。

CT装置は、人体を通過したX線をコンピューター処理して、体の横断面や三次元の画像を作成する装置です。当院の16列マルチスライスCTは、一度に16枚の断面像を、短時間で得ることができ、一回の息止めで全身の検査が可能となり、被ばく線量も軽減され、詳細で診断価値の高い画像が得られます。

MRI装置は、非常に強い磁場を用いて、人体に存在する水分子を画像化する装置です。利点としては、①X線被ばくがない②任意の断面画像が得られる③脳梗塞早期の診断が可能④三次元画像が容易に得られる⑤体内の臓器識別が優れている等の特徴があり、検査時間も20分程度で済みます。

最新の機器を多くの皆様にご活用いただき、安全で質の高い医療の提供を目指し、日々努力しています。

[問] 市民病院 ☎63-1115

## 中学生の 税についての 作文

18年度中学生の「税についての作文」  
で本市から選ばれた優秀作品を前号（新  
春合併号）に引き続きご紹介します。  
今回で最終となります。

荒尾市教育長賞  
「税とつながる」  
第二中学校 3年 福島成美

『この社会 あなたの税が生きています』こんな言葉を聞いたことはありますか。私たちが生活している中で、税金はとても大切なものです。この十五字の言葉には、税金の重要さが込められています。これから生きていく私たちは、税金のことを深く真剣に考えていく必要があるでしょう。それはなぜだかわかりますか。

『現代社会は少子高齢化社会である』ことはほとんどの人が知っていると思います。子どもの数が減り、高齢者が増えていくと、高齢となった身内の人を家庭内で支えることができなくなります。介護のためには、たくさんのお金が必要になります。体調をくずしてしまつたら、病院へ行きます。薬をもらうだけの人もあるかもしれませんが、悪い場合は入院ということもあ

ります。また、施設に入所する人もいるでしょう。

こんなにたくさんのお金が必要になれば、自分だけでは対応できない。そう、介護する立場になった自分のことを考えてみてください。ならば：誰が助けてくれるのでしょうか。

そこで使われているのが『税金』です。入院や施設の入所がかかった費用の一部は税金でまかなわれています。これを定めたのが『介護保険法』という法律ですが、介護する人にもされる人にも心強い支えとなることでしょう。

しかし、納税は義務だということにもかかわらず、税金を納めない人が近年どんどん増えています。「自分が払った税金を見ず知らずの高齢者のために使う」ことに不満があると聞いたことがあります。けれどよく考えてみてください。数十年前後、私たちが介護を必要とする年齢になったとき、税金がほんの

少ししか納められていなかったら……。そのとき困るのは、もちろん私たちです。結局、自分たちにお返しができることをよく覚えておいてほしいです。

私の母は、社会福祉士という仕事をしていて、高齢者の方々に介護しています。税金のことについて学ぶことによつて、税金が病院などで医療費として使われているということを初めて知りました。もちろん、母の職場でも高齢者のための心強い支えとなる税金が利用されているんだと思います。だから私は、母の仕事が『税とかわる』仕事なんだと思います。

私も将来は、母と同じような福祉関係の仕事に就きたいと思つているので、『税とかわる』ことになるでしょう。そうなれば、税というものが私にとって大切なものになると思います。だから、私は社会人になればきちんと納税の義務を果す人になりたいです。

自分のために、将来のために、日本国民としての義務を果せる人がこれから先増えていけばいいと思います。

## 「広報あらお」題字を募集します！

- 対象 市内の小学校に通う児童（新1年生～新6年生）
- 内容 19年度『広報あらお』の題字（23回分）
- 留意事項 採用された方については『広報あらお』において小学校・学年・氏名および紹介記事を掲載しますので、保護者の方のご承認をお願いします。また、インターネットで閲覧できる『広報あらおWEB』について紹介記事の掲載を希望しない場合は、その旨をお書き添えください。また応募作品の返却はありませんのでご了承ください。
- 応募方法 縦12cm×横33cmの白

- 用紙に横書きで「あらお」と墨書きし
- ①住所②氏名（ふりがなを付けてください）③学校名④（新）学年⑤電話番号⑥『広報あらおWEB』への紹介記事掲載の可否を書いた紙片を作品に付けて、直接または郵送でご応募ください。
- 応募期限 2月28日（水）必着
- 採用者発表 『広報あらお』4月1日号に掲載※応募者多数の場合は抽選となります。これまで未掲載の方を優先して採用させていただきます。
- [申・問] 〒864-8686（住所不要）荒尾市役所政策企画課地域振興係 ☎63-1274

## ご存知ですか？ 声の広報【録音版】

荒尾市では視覚障がい者等の方を対象に録音版の広報をお届けしています。随時申し込みを受け付けていますのでご利用ください。

※録音は朗読サークルあらおのみなさんによるものです。

[申・問] 福祉課 ☎63-1406



## 荒尾市臨時職員・非常勤職員登録者（一般事務）の募集

荒尾市においては、以下の職種の臨時・非常勤職員の希望者について登録者名簿を作成し、平成19年4月以降、職務の発生に応じて、登録者の中から書類選考後、面接を行ったうえ採用いたします。

### ●募集職種 一般事務

### ●勤務条件等

職種		臨時職員	非常勤職員
任用期間		6ヶ月以内 (一回に限り更新する場合あり)	1年間以内
賃金	高校卒	日額5,500円	時給740円
	短大卒以上	日額5,810円	
勤務時間		8:30~17:15	職務により異なる
休日		毎週土・日、祝日、年末年始(職務により異なる場合あり)	
社会保険等		健康保険・厚生年金・雇用保険	該当する場合適用

### ●登録資格

- ・基本的なパソコン操作（文章作成および表計算処理）のできる人
- ・高校卒業以上（H19.3月卒業見込可）
- ・地方公務員法第16条各号の欠格条項に該当しない人

### ●受付期間・時間

2月1日（木）～2月28日（水）まで  
（午前8時30分～午後5時15分まで）

なお、受付期間終了以降も受付しますが、名簿順位が後になります。

### ●受付方法

市販の履歴書に写真（運転免許証規格と同等のもの）を貼り付け、余白等に臨時（週40時間勤務）・非常勤（週30時間以内勤務）どちらの希望かを記入し、荒尾市総務課人事給与係まで提出してください（郵送可）。

### ●有効期限等

臨時職員の登録有効期限は、平成19年4月より1年間とします。登録をされても、採用を保証するものではありませんので、あらかじめご了承ください。なお、他に就業等をされた方は登録の取り消しをしますので、必ずご連絡いただくようお願いします。

【申・問】 〒864-8686 荒尾市宮内出目390番地 荒尾市役所 総務課人事給与係 ☎63-1204

## 荒尾市民体育館および体育センター・弓道場の非常勤職員募集

### ●任用期間

平成19年4月1日（日）～平成20年3月31日（月）

### ●勤務内容

荒尾市民体育館および荒尾市体育センター・弓道場  
業務管理（管理人）

### ●勤務時間等

原則として、三交替制

- ①午前8時30分～午後12時30分
- ②午後12時30分～午後4時30分
- ③午後4時30分～午後9時15分

祝日に限り②は午後5時15分まで。1週間の勤務時間は、30時間未満。休日は、毎週木曜日と社会体育課長が指定する日。

### ●時給 690円

### ●採用条件

- ・18歳以上70歳未満（高校生を除く）の心身健康な方
- ・原則市民とする

### ●採用人数 若干名

### ●面接・筆記試験日時

2月22日（木）午前9時～

### ●社会保険等

健康保険…無、厚生年金…無、雇用保険…無

### ●受付期間・時間

2月1日（木）～2月14日（水）まで  
（午前8時30分～午後5時15分まで）

### ●受付方法

写真を貼った履歴書を一通提出。郵送も可。（2月14日消印可）

【申・問】 〒864-0041 荒尾市荒尾4051  
荒尾市教育委員会 社会体育課  
（運動公園管理事務所内 ☎62-5163）





# 試験と募集

## ◆初めての中国語会話講座

初めての中国語、一緒に「ハオ」から始めてみませんか？

青少年育成の一環として、広く有明ライオンズクラブが募集します。

日時：平成19年4月7日

(土)～6月30日(土) 毎週

土曜日※4月21日(土)・5

月5日(土・祝)は休み 午

後7時～8時30分(全11回)

／荒尾メディア交流館で／内

容：自己紹介から、買物の

仕方、道の尋ね方など簡単な

会話を習得します。／対象：

荒尾市近郊の方で、続けて受

講できる方。高校生以上で初

めて中国語にふれる方。／定

員：10名程度／受講料：無料

(教材費として初回500円)／

講師：熊本学園大学大学院国

際文化研究科 玉杵レオクラ

ブ所属 井上翔太先生

【申・問】有明ライオンズクラブ

☎69・0678

FAX69・0677

## ◆芋焼酎「小岱」新酒を 一足先に飲むツアー

荒尾市は、現在地域再生事業を実施しています。その一環として「グリーンツーリズム

研究会」では、荒尾市の地場資源等を活用した観光ビジネ

スの在り方を、起業を視野に入れながら研究を重ねていま

す。今回は地域再生事業で開発した荒尾産芋焼酎「小岱」の新酒を飲むツアーを企画いたしましたのでご案内します。

期日：2月17日(土)／催

行人数：30名(人数に満たない場合ツアーは中止します。)

／参加費：5200円(交通

費・昼食代・保険料)／見学

場所：道の駅 樋脇「遊湯館」

(始良郡溝辺町)・焼酎蔵「山

元酒造」(薩摩川内市)・バレ

ルバレ(薩摩川内市)※「バレ

ルバレ」は鹿児島とチェコの文

化を融合させたテーマパークで

す。／特典：一足先に小岱が

購入できます。／応募締切：

2月5日(月)まで

【問】荒尾市地域再生雇用創

出協議会(市役所内)

# イベント

## ◆第16回あらか史談会例会

日時：2月10日(土) 午後

1時30分～4時30分／万田炭

鉱館研修B室で／内容：講話

(石炭山由来について)と万田

坑ボランティアガイドによる

万田坑見学／講師：下津晃さ

ん、ガイド：黒山時吉さん／

参加費：200円(資料代)

【問】下津晃さん ☎64・0255

## ◆次世代育成に取り組み 企業と語ろう

子育てや女性の自立について

一緒に考えてみませんか？

日時：2月10日(土) 午後

1時～4時／玉名市民会館大

研修室(玉名市岩崎152の2)

で／内容：企業による子育て

支援策、女性の職域拡大等の

取組事例紹介、行政の次世代

育成支援の取組み紹介、パネ

ルディスカッション／参加費：

無料、託児無料(託児は要予約)

☎63・1369  
FAX62・2112

## ◆荒尾市健康づくり推進員 協議会講演会

日時：2月9日(金) 午後

2時～／文化センター 小ホ

ールで／内容：うつ病予防／

講師：八代更生病院 院長

宮本憲司朗先生／対象：一般

【問】荒尾市健康づくり推進

員協議会事務局(保健センター)

☎63・11333

## ◆みんなであそぼう 「わくわくランド」

未就園児(2～4歳)のみ

なさん、おともだちと一緒に

園庭であそびましょう。先生

と一緒に活動もありますよ。

親子で参加してください。

日時：2月24日(土) 午前

9時45分～11時30分／小鳩幼

稚園で／参加費：無料／申込

：前日までに／持ってくるも

の：水筒、手拭タオル

【申・問】熊本県つばさの会  
荒玉支部 ☎71・1377  
玉名地域振興局総務振興課  
☎74・2111(内線316)

## ◆育児サークル ミルキークラブ

日時：2月9日(金) 午前

10時～正午／保健センターで

／テーマ：親子で遊ぼう！／

事前予約不要、クレヨンなど

お持ちください。

【問】いまむらさん

☎68・3929

## ◆地域子育て支援センター こじかひろば

日時：2月7日(水)・14日

(水)・21日(水)・28日(水)

午前10時～正午／こじかひろ

ば(桜山保育園内)で／内容

：専門の講師と保育士による

リズムあそび、親子体操など

／6日(火)・13日(火)・20

日(火)・27日(火)は自由

活動の日です。園庭は毎日開

放しています。子育てサーク

ルの育成・支援を行っています。

電話相談も行っています。(月

～金曜日、午前9時～午後4

【問】小鳩幼稚園 猿渡さん  
☎68・1104  
FAX68・1327

時)

「問」同センター内こじかクラブ (桜山保育園内)

☎ 68・0055 Eメール

sakurayama@hoikuen.to

ホームページ http://

sakurayama.hoikuen.to

◆市地域子育て支援センター

なかよしつば

日時:2月1日(木)・8日

(木)・15日(木)・22(木)

午前10時〜正午/なかよしひろば(なかよし保育園内)で

内容:専門の講師と保育士

によるリズムあそび、親子体操

など/園庭は毎日開放しています。

電話相談も行っています。

(月)〜金曜日、午前9時

〜午後4時)

「問」同センターなかよしクラブ

(なかよし保育園内)

☎ 62・0749

◆荒尾市花いっぱい推進協議会

第4回園芸教室開催

日時:2月7日(水)午後

10時〜11時30分/小岱作業

所で/内容:苔玉、多肉植物  
を使って/会員及び一般の方  
の参加をお待ちしています\*  
ただし一般の方は材料費全額  
実費(2,000円程度)  
「問」荒尾市花いっぱい推進協  
議会事務局 荒尾市小岱作業  
所 ☎ 62・7931

◆有成会 豆まき

日時:2月11日(日・祝)

午後2時〜/あらおシテイモ

ール イベント広場で/皆さん

のご参加をお待ちしています。

「問」榎木材 上田さん

☎ 62・0152

■無料法律相談 2月15日(木)/午後  
1時〜4時/申込受付:2月2日(金)  
〜2月14日(水)まで申込受付、予約  
先着8名/午後1時〜4時/市役所総合  
案内で  
[申・問] 総合案内 ☎ 63-1503



DOYO組inながす  
〜ながす未来館童謡フェスタ〜

DOYO組は、2004年にNPO法人日本国際童謡館の専属歌手  
「やべせいこ・そがみまこ」の2人が日本だけではなく世界にも広  
げるため結成。

▼日時:2月12日(月・振休)開場13:30 開演14:00 ▼ところ:  
ながす未来館(文化ホール) ▼料金:前売券(当日券)大人  
1,000円(1,200円)、子ども500円(700円)、親子券1,200円(前  
売のみ)、ペア券1,500円(前売のみ)

「問」ながす未来館 ☎ 69-2005

長 洲 町

荒玉かわらばん

荒尾・玉名地域情報コーナー

このコーナーでは、荒尾・  
玉名地域2市4町広報紙の  
合同企画により、情報の交  
換掲載を行っています

柳川雛祭り さげもんめぐり

柳 川 市

<関連イベント>おひな様始祭 2月11日(日・祝)午前10時  
30分〜/日吉神社で。 さげもん展示即売会 2月17日(土)、  
18日(日)午前10時〜午後4時/柳川農村環境改善センター(下  
宮永町)で。 還り雛祭り 3月4日(日)午前9時30分〜午後3時  
/日吉神社(坂本町)で。 初節句めぐり 3月10日(土)、11日(日)  
午前10時〜午後3時。 おひな様水上パレード 3月18日(日)<雨  
天時21日(水・祝)>午前11時沖端出発。 おひな様里親さがし  
3月25日(日)午後1時/日吉神社で。 流し雛祭 4月3日(火)  
柳川橋河畔〜日吉神社で。

「問」市観光協会 ☎ 0944-73-2145



ちよと足ののびして 有明イベント情報

◆このコーナーでは、福  
岡県の近隣3市1町(大  
牟田市・大川市・柳川市・  
高田町)とイベント開催  
等の情報交換を行い、市  
民の皆さんの暮らしがよ  
り豊かになるようお知ら  
せします。

糖尿病教室 瑞鳳会

2月のテーマ  
「糖尿病について」

市民病院 代謝内科医師

猪島 俊朗先生

●日時 2月9日(金) 午  
後2時30分〜4時

●場所 荒尾市市民病院

健康管理センター

(外来棟2階人間ドック室)

●参加費 無料 参加申込不要

「問」市民病院代謝内科外来

☎ 63・1115

モシモシ健康情報

2月の週間プログラム

月 アレルギー性鼻炎

火 アレルギー性結膜炎

水 怖い目の成人病・緑内障

木 インプラント矯正について

金 子どもの咳が続く時

土・日 ノロウイルス感染症

ホームページでモシモシ健康  
情報をご覧いただけます!

(過去放送分も併せて)

ホームページアドレス

http://www.khk-dr.jp

「問」熊本県保険医協会

☎ 096・385・3330



### 平日夜間小児救急診療当番医月別実施表

(診療時間帯：午後7時から午後10時)

休日は午後5時まで当番医、午後5時以降は荒尾市民病院救急外来へ ※薬局は下記を参照してください

日	曜	荒尾		大牟田	
施設名 住所 電話 (大牟田 市外局番 0944)					
1	木	荒尾市民病院(松山万里子) 本村	☎ 63-1115	辻クリニック 藤田町	☎ 55-2481
2	金	こどもクリニック友枝 向陽台	☎ 65-8181	篠塚小児科皮膚科医院 橘	☎ 58-5000
3	土	社会保険大牟田天領病院 天領町 ☎ 54-8482			
4	日	休日当番医			
5	月	荒尾市民病院(本里雄一) 本村	☎ 63-1115	大牟田市立総合病院 宝坂町	☎ 53-1061
6	火	荒尾市民病院(坂田譲) 本村	☎ 63-1115	原循環器科・内科医院 三川町	☎ 57-3301
7	水	こどもクリニック友枝 向陽台	☎ 65-8181	こが小児科医院 岬	☎ 53-1150
8	木	荒尾市民病院(松山万里子) 本村	☎ 63-1115	平田(知)小児科内科医院 歴木	☎ 52-4195
9	金	荒尾市民病院(牛島健一郎) 本村	☎ 63-1115	西内科循環器科医院 白川	☎ 53-8341
10	土	米の山病院 今山 ☎ 51-3311			
11	日	休日当番医			
12	月	休日当番医			
13	火	荒尾市民病院(伊藤隆康) 本村	☎ 63-1115	やまかわクリニック 中白川町	☎ 52-2705
14	水	こどもクリニック友枝 向陽台	☎ 65-8181	江の浦医院 江浦町	☎ 22-5050
15	木	荒尾市民病院(佐藤章) 本村	☎ 63-1115	和田医院 歴木	☎ 55-1529
16	金	荒尾市民病院(足達正昌) 本村	☎ 63-1115	篠塚小児科皮膚科医院 橘	☎ 58-5000
17	土	大牟田記念病院 歴木 ☎ 53-5071			
18	日	休日当番医			
19	月	荒尾市民病院(田中健) 本村	☎ 63-1115	大牟田市立総合病院 宝坂町	☎ 53-1061
20	火	荒尾市民病院(島松まゆみ) 本村	☎ 63-1115	吉村医院 平原町	☎ 52-4427
21	水	荒尾市民病院(足達照之) 本村	☎ 63-1115	中山内科・小児科医院 吉野	☎ 58-0025
22	木	荒尾市民病院(坂田譲) 本村	☎ 63-1115	江の浦医院 江浦町	☎ 22-5050
23	金	荒尾市民病院(松山万里子) 本村	☎ 63-1115	くにさき内科胃腸科医院 正山町	☎ 59-0775
24	土	米の山病院 今山 ☎ 51-3311			
25	日	休日当番医			
26	月	田宮医院 大島町	☎ 62-0017	大牟田市立総合病院 宝坂町	☎ 53-1061
27	火	荒尾市民病院(中島明) 本村	☎ 63-1115	こが小児科医院 岬	☎ 53-1150
28	水	荒尾市民病院(西芳徳) 本村	☎ 63-1115	吉野こどもクリニック 宮崎	☎ 58-3132

〔問〕市医師会 ☎ 62・0072  
 市役所 ☎ 63・1111 (夜間のみ) ※やむをえない事情により変更になることがあります。  
 保健センター ☎ 63・1133 (昼間のみ)  
 当該医療機関をお確かめのうえ受診してください。

### 休日当番医日程表

※やむをえない事情により変更になることがあります。当該医療機関をお確かめのうえ受診してください。

日	曜	◎ 外科系 (診療：午前9時～午後5時)	◎ 内科系 (診療：午前9時～午後5時)	◎ 歯科 (診療：午前10時～午後4時)
4	日	西良文医院 ☎ 66-2321 川登 2050-8 (中央東)	高橋医院 ☎ 68-0035 野原 114 (野原南)	工藤歯科医院 ☎ 62-3788 荒尾 2668-5 (市民病院前)
11	日	高森医院 ☎ 62-0622 西原町1丁目 4-24	田中医院 ☎ 68-0178 川登 1911-3 (大和)	ふみ歯科医院 ☎ 69-0234 増永 939 (北増永)
12	月	西整形外科医院 ☎ 68-2511 蔵満 1859-1 (桜山町1丁目)	足達内科医院 ☎ 62-0278 大正町1丁目 11-10	福嶋歯科医院 ☎ 62-1472 大島町3丁目 5-6
18	日	野川整形外科医院 ☎ 68-0007 野原 126 (野原南)	鴻江医院 ☎ 62-0525 増永 2620 (新生西)	ふかうら歯科医院 ☎ 69-3718 緑ヶ丘5丁目 3-1
25	日	東医院 ☎ 62-0618 大正町1丁目 1-29	荒尾クリニック ☎ 63-1166 荒尾 600-3 (市屋)	ふるやしき歯科 ☎ 69-1181 増永 1864-5 (揚増永)

〔問〕平日/有明地域広域消防本部(有明  
 地域医療情報センター内) ☎ 73・5271  
 または市保健センター ☎ 63・1133  
 土・日・祝日/市役所 ☎ 63・1111

<b>薬局</b>	調剤薬局市医師会営 かめしま薬局 市民病院前 ☎ 69-1175 ※毎日営業 (営業時間：平日午前8時30分～午後10時 土・日・祝日午前8時30分～午後9時)
-----------	---

リサイクル事業収集実績

校区	平成18年12月分	
	量 (t)	金額 (円)
一小	44.4	52,233
二小	43.1	55,178
三小	15.1	19,393
四小	13.6	15,365
中央	57.2	83,308
緑ヶ丘	26.6	31,016
平井	19.9	25,056
府本	22.7	26,375
八幡	41.5	48,949
有明	19.0	23,695
清里	14.0	16,633
桜山	34.6	41,029
合計	351.7	438,230

【問】 環境保全課 ☎ 63-1370

人権標語 (解放文化祭から)

★咲かせよう 優しい花を心には

★なかないでいっしょにあそぼ ぼくたちと

★ひえきった心にあついひと言葉を

平井校区 中島 優

平井校区 森山 ちあき

緑ヶ丘校区 木通 啓太

求人案内

1月10日現在玉名公共職業安定所調べ

玉名(職業安定所名) - 求人番号			
玉-5641661	船舶塗装工	3名	年齢不問 184,000 ~ 345,000円
玉-104871	溶接工(請)	5名	20歳~35歳 252,000 ~ 268,800円
玉-127671	溶接工、溶接工見習	2名	16歳~40歳 138,000 ~ 299,000円
玉-28071	型枠大工	2名	40歳以下 150,000 ~ 275,000円
玉-120771	瓦ふき工	1名	年齢不問 120,000 ~ 300,000円
玉-5645761	管理職	2名	30歳~45歳 230,000 ~ 280,000円
玉-16871	薬剤師	1名	24歳~65歳 400,000 ~ 500,000円
玉-23771	薬剤師	2名	年齢不問 250,500 ~ 265,700円
玉-27171	保育士	2名	年齢不問 132,000 ~ 143,000円
玉-5647961	4t車乗務員	5名	20歳~50歳 230,000 ~ 253,000円
玉-37071	ケアマネージャー	1名	55歳以下 190,000 ~ 240,000円
玉-102471	機械設計	1名	25歳~35歳 145,000 ~ 250,000円
玉-165171	大型運転手	3名	25歳~55歳 110,000円
玉-89571	一般事務	2名	18歳~30歳 130,000 ~ 140,000円
玉-128571	事務員	1名	35歳以下 117,600 ~ 142,800円
玉-155871	一般事務	1名	22歳~40歳 130,000 ~ 160,000円
玉-135671	飲食店接客	1名	年齢不問 149,760 ~ 156,000円
玉-136571	営業	1名	20歳~35歳 200,000 ~ 300,000円
玉-172971	営業技術	2名	20歳~30歳 180,000 ~ 200,000円
玉-199171	営業	2名	25歳~50歳 247,000 ~ 267,000円
玉-5581761	正看護師	3名	年齢不問 160,400 ~ 173,400円
玉-5637761	准看護師	1名	年齢不問 142,000 ~ 180,000円
玉-20671	准看護師	1名	18歳~55歳 172,000 ~ 220,000円
玉-107171	看護師	2名	25歳~55歳 170,000 ~ 210,000円

▽掲載内容は、ほんの一部です。このほかにも多数求人があります。求人申込みおよび雇用保険等の手続きは、玉名公共職業安定所で行います。

【問】 玉名公共職業安定所 ☎ 72-8609 または 荒尾市職業相談室 ☎ 63-1689



2月の開催予定  
荒尾けいほ

1 (木)	名古屋場外発売	11 (日)	佐賀場外発売	21 (水)	荒尾開催
2 (金)		12 (月)	佐賀場外発売 佐賀記念	22 (木)	名古屋場外発売
3 (土)	佐賀場外発売	13 (火)	荒尾開催	23 (金)	
4 (日)	佐賀場外発売	14 (水)	荒尾開催	24 (土)	佐賀場外発売
5 (月)	佐賀場外発売	15 (木)		25 (日)	佐賀場外発売 飛燕賞
6 (火)	荒尾開催 たんぼぼ賞	16 (金)		26 (月)	笠松場外発売
7 (水)	荒尾開催	17 (土)	佐賀場外発売	27 (火)	荒尾開催
8 (木)	名古屋場外発売	18 (日)	佐賀場外発売	28 (水)	荒尾開催 エンプレス杯(川崎)
9 (金)		19 (月)	名古屋場外発売		
10 (土)	佐賀場外発売	20 (火)	荒尾開催		

お詫びと訂正  
1月新春合併号13ページに掲載した第3回たまきな映画のつどいの記事について、時間に誤りがありました。お詫びして訂正します。  
【誤】 1月20日(土) ①酔いどれ天使(午後10時~)  
【正】 1月20日(土) ①酔いどれ天使(午前10時~)



2月

日	月	火	水	木	金	土
				1	2	3
				●無料法律相談 (13:00～16:00) 市役所総合案内	●八幡小リサイクル (7:30～)	●第15回春季小学生大会(パドミン トン) 市民体育館
4	5	6	7	8	9	10
●第35回市民マラ ソン大会(10:00～) 陸上競技場 ●第13回春季ゲ ートボール大会 ゲ ートボール場	●中央小リサイク ル(7:30～)	●荒尾競馬(~7日)	●健康相談 (9:30～11:30) 老人福祉センター	●1歳6か月児健診 (13:15～14:00) 保健センター	●清里小リサイク ル(7:30～) ●糖尿病教室「瑞 鳳会」(14:30～ 16:00) 市民病院	●ぐりとぐらお話の会 (14:00～) 図書館児童室 ●ミニバスケット大 会(冬季大会) 市 民体育館 ●春季大会(グラ ウンドゴルフ) 陸上 競技場 ●宮嶋名誉会長杯 城北地区中学生サ ッカー大会(~17 日) サッカー場ほか
11	12	13	14	15	16	17
●第17回有明・ 不知火地区中学の 部(卓球) 市民体 育館	●一小リサイクル (7:30～)	●三小リサイクル (7:30～) ●育児相談(10:00～ 10:45) 保健センター ●荒尾競馬(~14日) ●健康相談(10:00～ 10:45) 保健センター	●緑ヶ丘小リサイク ル(7:30～) ●3か月児健診 (13:15～14:00) 保健センター ●健康相談 (9:30～11:30) 老人福祉センター	●平井小リサイクル (7:30～) ●無料法律相談(13: 00～16:00) 市役 所総合案内	●有明小リサイクル (7:30～) ●乳幼児のための おはなし会 (11:00～) みどり 蒼生館	●図書館職員による おはなし会(14:00 ～) 図書館児童室
18	19	20	21	22	23	24
●昇級審査会(空 手) 緑ヶ丘小	●二小リサイクル (7:30～)	●四小リサイクル (7:30～) ●荒尾競馬 (~21日) ●消費生活相談会 (10:00～16:00) 市役所総合案内	●荒尾競馬(~23日)	●7か月児健(13: 15～14:00) 保健 センター ●第76回近県愛 好者ゲートボール 大会(ゲートボール 場)	●3歳児健診 (13:15～14:00) 保健センター	●荒尾青年会議所 杯小学生サッカー 大会(~25日) サッ カー場ほか
25	26	27	28			
●近隣郡市バレー ボール大会 市民 体育館ほか	●府本小リサイク ル(7:30～) ●行政相談(10:00～ 正午) 市役所総合案内	●荒尾競馬(~28日) ●年金相談(10: 00～15:00) 43号 会議室	●桜山小リサイクル (7:30～) ●BCG予防接種 (13:30～14:30) 保健センター ●健康相談 (9:30～11:30) 老人福祉センター			

少年指導センター  
ヤングテレホンあらか

☎ 62-7575

- 相談時間  
月曜～金曜(祝日を除く)  
午前9時～午後5時まで
- 秘密は守ります。  
気軽にご相談ください。

愛の献血

- 2月7日(水) 市役所  
9:40～11:30  
12:30～15:30
- 2月16日(金) ポリテクセンター  
10:00～12:00  
13:00～15:30

【問】保健センター ☎ 63-1133

手続簡単！便利で確実！

市税・国保税の納付は  
口座振替で

口座振替についてのおたずねは  
【問】収納課 ☎ 63-1362

# 二十歳の誓い

1月8日(祝)、文化センターにおいて「敬愛、情熱、知性、明朗」をテーマに成人式が開催されました。今年新成人となったのは、市内で588名(男性286名、女性302名)。会場には489名の皆さんが集まりました。新成人のみなさんに目標・決意をインタビューしてきました。ご紹介します!

## 私たちが司会をしました!



徳山 渚さん  
(清里校区)  
式前日は緊張していましたが、当日は落ち着いて司会が出来ました。将来は人と接することが好きで、荒尾も大好きなので市役所職員になりたいです。



三宅 裕士さん  
(三小校区)  
司会は事前の打ち合わせなどとても大変でしたが何とかやり遂げました。将来は人に迷惑をかけない人になります!



沖 優里さん  
就職します!



尾田 臨さん  
自立します!



古城 朋子さん  
社会貢献します!



坂口 裕亮さん  
出世するぞ!



都野 舞さん  
自立したいです。



和田 修さん  
責任をもって行動します。



西田 有希さん  
仕事出来る人になりたいです。



田口 大師さん  
大学卒業!



川口 彩さん  
周りの人に迷惑をかけないようにします。親孝行をします。



高井 大輔さん  
大学でラグビーをしています。優勝するぞ!

ちよつといい話をお伝えします。「もったいない」とずっと使わずに眺めるだけだった宝物を「使おう!」と決めた矢先の出来事です…。紛失してしまったのです。立ち寄った所を探し、問い合わせしてみても見つかりません。人の話も上の空、落ち込むばかり。そんな時頭に浮かんだのが「頑張ればいいことがある!」という言葉でした。この言葉、高校生の時からの口癖です。思い立ったが吉日「とにかく何か頑張ろう」と即行動。

もう結論がお分かりですか?なんとその日のうちに「見つかった」との連絡があったのです。「頑張ることの喜び」を知った出来事でした。

「史」

## 編者のつぶやき

習字は2年生から習っています。友達も一緒なのでとても楽しいです。将来はいつかのお姉さんみたいな優しい保育士さんになりたいです。



緑ヶ丘小4年 高井良 結依さん