

荒尾市民病院からのお知らせ

—市民を愛する
市民に愛される病院へ—

新規CT導入

当院では最新鋭のコンピュータ断層撮影装置を2台導入し、5月未より稼働を開始します。1台は4月号に掲載しました救急外来の16列MDCT（マルチスライスCT）で、もう1台は既存のCTを更新した64列MDCTです。今回導入の64列MDCTの最大の特徴は、今までのCTでは困難だった心臓の検査です。従来カテーテル検査でしか分からなかった心臓の動脈の解析や評価が可能となり、カテーテル検査に比べ患者さんの負担も軽減され、検査時間が短いのも特徴です。また今回CTと同時に導入された画像解析装置により、あらゆる部位での立体画像や多方向の断面など詳細な画像を作ることが出来、診断の向上に有用と期待しています。これからも、地域医療の中核病院として安全で質の高い医療の提供を目指し努めてまいります。

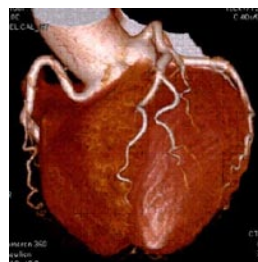

64列MDCT

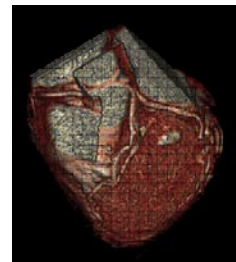

従来のCT

私たちがお勧めの手術例を紹介します

「鏡視下手術」

外科 勝守高士

鏡視下手術は、5mm～1cm程度の皮膚切開を4～5カ所作り、直径約1cm程度の腹腔鏡と呼ばれる筒状の内視鏡（カメラ）を穴から腹腔内に挿入し、二酸化炭素をいれて腹腔内に空間を作り、モニター上に映し出された腹腔内の様子を見ながら、マジックハンドのような医療器械（写真）を挿入手術を行います。したがって、メスで大きな開腹創を作る従来の手術方法と違い、皮膚の切開が小さくてすみます。この傷は、術後ほとんどわからなくなり、退院後温泉に行かれても手術を受けたことを話さないと全くわからないほどです。また術後の痛みが軽く、腹腔内が外気にさらされないため、癒着も少なく術後の腸閉塞も起こしにくいことがわかっています。同様に腹腔内は腹腔鏡で行います。

現在、当院で鏡視下手術が可能
な疾病としては下記のような疾病が
あげられます。

1. 胆石症、胆のう炎、胆のうポリープ
2. 虫垂炎（いわゆる盲腸）
3. 十二指腸かいようせん孔
4. 肺がん
5. 食道がん
6. 胃がん
7. 小腸がん
8. 結腸がん
9. 直腸がん
10. 肝細胞がん
11. ソ径ヘルニア（いわゆる脱腸）
12. 腸閉塞
13. 特発性血小板減少性紫斑病、遺伝性球状赤血球症

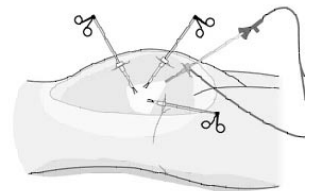

新任 医師 紹介



外科 塚本千佳 医師

略歴
1997年 千葉大学医学部卒業
千葉大学病院 研修医
厚生連幸手総合病院
1999年 沼津市立病院
2000年 千葉県立佐原病院
2001年 千葉大学病院 大学院研究生
2003年 京都大学病院 大学院生
2004年 鹿島労災病院
2007年 熊本大学病院 医員
2009年 荒尾市民病院 外科医長
日本外科学会専門医
マンモグラフィー読影

この春より外科で勤務させていただきます。学生の頃九州で勤務するという設計図は持ち合わせていませんでしたが、人生は不思議なものでこの地にたどり着きました。働き始めると、情熱が溢れ出る周囲の先輩方から医師としてのあり方、刺激を受け、また勉強できることが多くあることなすばらしい環境に身を置くことを心から感謝しています。少しでも「荒尾」の力になれるよう頑張ります。

麻酔科

金山俊海 医師



略歴
1997年 獨協医科大学卒業
1999年 獨協医科大学越谷病院助手
川口工業総合病院麻酔科部長
2006年 獨協医科大学越谷病院 助手
2007年 荒尾市民病院 麻酔科医長
2009年 日本麻酔科学会専門医
日本医師会産業医

このたび麻酔科にお世話になることになりました。金山俊海と申します。荒尾の出身です。荒尾は僕の大事な故郷です。荒尾は僕の中核病院たる市民病院で、医療に貢献させていただくことは光栄至極であります。特に荒尾第二中学校時代にお世話になった偉大な恩師や諸先輩方にはキツチリ恩返しをしようと考えております。未だ修行中の若輩者ではございますが、よろしくお願いたします。

循環器内科から講習会のお知らせ（無料）

日時●6月26日（金）午後3時～4時

場所●第一会議室

テーマ●「高血圧について」「心臓病と上手く付き合う方法」

[問] ☎ 63-1115（内線 511 総務課庶務企画係）

第16回 あらお荒炎祭

とき：8月1日（土）

ところ：荒尾競馬場

あなたの手作り行灯を荒尾競馬場で灯してみませんか！

会場で灯す小行灯の制作を行いますので、ご家族みなんでお越しください。

ちびっこも集まれ～！！

- 日時 7月5日（日）午前11時～
 - 会場 あらおシティモール 1F 中央出会の広場
- ※材料は会場に用意しています。



馬場レースイベント出場者大募集！ 申込締切：7月10日（金）

荒尾競馬場の馬場（競走馬が競走する場所）を駆け抜けてみませんか！
プラスチックの「そり」を使用し、1人が騎手として「そり」に乗り、4人が引き手となって50メートルを競う5人1組のレースです。

豪華賞品、賞金あり！パフォーマンス賞も充実！

素敵な出で立ちで荒炎祭を盛り上げてください！

- 小学生の部（男女不問）【先着16チーム】
- 中学生の部（男女不問）【先着16チーム】
- 一般の部（引き手は男女各2名ずつとし、騎手は男女不問で体重60kg以上。体重が足りない場合はおもりを追加します。）【先着32チーム】

優勝賞金 10万円
（一般の部）

【申込方法】 備え付けの申込書に記載のうえ、持参または郵送で下記申し込み先にお申し込みください。

なお、申込書様式は、荒尾市ホームページからダウンロードできます。

※ 総踊り、ステージパフォーマンス、まつりクイーンコンテスト、創作行灯コンテスト、さのよい踊りも募集中です。（定員に達した場合はご了承ください。）

オリジナルTシャツ絶賛発売中！

みんなであらお荒炎祭を盛り上げましょう！

- 価格 1,500円
- サイズ XS・S・M・L・XL
- 色 白・黒
- 販売期間 7月24日（金）まで
- 販売場所 市役所商工観光課 ☎ 63-1421、観光物産館 ☎ 66-0939

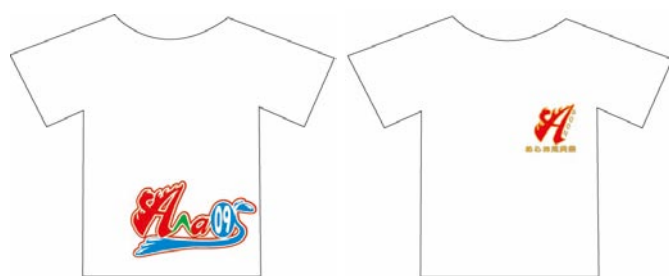

【申・問】 〒864-8686 荒尾市宮内出目390番地 市役所商工観光課内 あらお荒炎祭実行委員会 ☎ 63-1421