



広
報

あらお

2007
7/1号

第1331号



夏本番！！

市民プールが7月20日（金）にオープンします。詳しくは8ページをご覧ください。写真は一足先に始まった水泳教室の様子。みんな頑張っています！（6月16日撮影）

主な内容

- まちの話題 2ページ
- 暮らしの情報 3～10ページ
- イベント・募集 11～14ページ
- 夜間小児・休日当番 17ページ
- 求人・カレンダー 18～19ページ

荒尾市ホームページ (<http://www.city.arao.kumamoto.jp>)
広報あらお web アドレス (<http://www.area-box.com/kouhou/arao>)
声の広報 [録音版] (申・問：福祉課 ☎ 63-1406)

タウンレポート

まちの話題

交通安全功労者表彰

6月6日（水）、山本光男さんが長年にわたり三小校区において登下校時の児童の交通安全事故防止に尽力されたことが認められ、熊本県知事から交通安全功労者の表彰を受けられました。8日（金）に市長室で受彰の報告をした山本さんは「これからも事故が一件でも減るように頑張りたいです」と話されました。



→市長室で受賞の報告をされる山本光男さん

第24回

ふれあいエポック・荒尾まつり



6月10日（日）・11日（月）、働く女性の家（エポック・荒尾）と中央公民館でふれあいエポック・荒尾まつりが開催されました。会場では、講座受講生の作品の展示（絵手紙、刺し子、油絵、パッチワーク、手編みなど）や、演技発表（日舞、エアロビクス、太極拳など）が行われました。併せて、うどんやケーキなどのバザーも行われ、会場はいい香りに包まれ、たくさんの人で賑わいました。

四山神社

願立祭・茅の輪くぐりの神事

夏に向かい疫病を防ぎ無病息災を祈る神事「願立祭」と今年半年間の罪穢れを祓い清める神事「茅の輪くぐり」が6月13日（水）四山神社で行われました。訪れた人たちは、不浄や不幸から身を守り、暑い夏を無事過ごし、実り多い秋と、安全な社会を願い、唱え言葉とともに境内に飾られた茅の輪をくぐりました。



市長室から

暑い夏の季節となりました。4

月の荒尾市議会議員選挙では、22名の市議が選出され、新しい議会構成となりました。荒尾市が抱えている諸問題の解決や未だの荒尾づくりについて、議会と一緒に力を合わせ、一歩一歩、着実に進めていきたいと考えています。

平成18年度一般会計決算では、僅かな額ですが、黒字決算の見込みとすることが出来ました。しかし、今後とも地方にとつて厳しい財政状況が続くことには変わりなく、まだまだ予断を許さない財政状況となっております。

競馬事業については、本市の雇用・経済に大きく根を下ろしていることから、存続を前提に抜本的な改革を進めています。19年度から職員の大規模な賃金カットや民間への包括委託など経営コスト削減を進めるとともに、三連勝式勝馬投票券の導入や鹿児島県大崎町に場外発売所を開設するなどの収入増加策を進めています。今後は佐賀競馬と連携を強化して、九州競馬として安定的な経営を目指しま



す。

市民病院の改革として、5月から病院事業経営に精通した副院長を民間から迎え、経営改善を進める体制を更に強化しました。

医療機関としての荒尾市民病院は、医師29名を擁し、17の診療科目を持つ、荒尾市が誇れる優れた総合病院です。救急医療体制等はもちろんのこと、高度な腹腔鏡下手術やガン放射線治療、ブラッドパッチ療法などの優れた医療技術を有しており、遠方からも多くの患者さんが、荒尾市民病院の優秀な医療を求めて来院されています。荒尾市民病院は医師数の減などから収入が減り、経営的には改善を求められていますが、医療機関としての優秀さは何ら変わることはありません。

荒尾市民病院は私たち荒尾市民の財産ですし、数多くの市民の皆様が安心して受診して頂くことが市民病院経営の支えです。今後とも、荒尾市民病院を荒尾市民の力で育てていきましょう。

7月29日(日) は第21回参議院議員通常選挙

平成19年7月の任期満了に伴う第21回参議院議員通常選挙が7月29日(日)に行われます。参議院は、衆議院とともに国政上重要な役割を果たすものであり、この一票は、この先の日本の進路を方向づけるうえにおいても重要な意義を持っています。大切な一票です！ 皆さんもれなく投票しましょう。

投票場所変更のお知らせ

菰屋南、菰屋北、野原南、野原北、上赤田、下赤田、川登にお住まいの方の投票場所が「小岱工芸館」から「八幡小学校体育館」に変わります。

入場券に記載してある投票場所を確認のうえ、お間違えのないように投票してください。

【投票は二票制です】

参議院議員選挙は「熊本県選出議員選挙」と「比例代表選出議員選挙」の二票制です。「熊本県選出議員選挙」は候補者氏名を「比例代表選出議員選挙」は候補者氏名または政党名のいずれかを書いて投票してください。

【参議院議員の定数】

参議院議員の定数は、選挙区146人、比例代表96人の計242人です。

また、熊本県選挙区は「定数2」となっています。今回の選挙では半数が改選となります。

【投票できる方】

昭和62年7月30日までに生まれた方で、平成19年4月11日までに転入届をし、引き続き本市に居住されている方。

【市内で転居される方】

市内で転居され、6月29日(金)までに転居届を済ませられた方は「新住所地の投票所」で投票できますが、その後になりますと「前住所地の投票所」での投票となります。

【荒尾市を離れて修学する学生の住所と投票】

学生が本市を離れて、県外や他市町村の寮や下宿、アパートなどから通学している場合は、特別な事情がない限り、現在住んでいる所が住所地になります。本市に住所があっても投票することができません。

【期日前投票】

●期日前投票ができる期間と時間
7月13日(金)～7月28日(土) 午前8時30分～午後8時まで

●期日前投票ができる方
期日前投票ができる方は、投票日に次のような理由で投票所に行くことができないと見込まれる方です。

- ①仕事や学業、地域行事の役員に従事する方。親族の冠婚葬祭がある方。(所属投票区域内にいても期日前投票ができません。)
- ②買い物や旅行、レジャー、ボランティア活動などのため所属投票区域外に行く予定のある方。親族以外の結婚式または事故などのため所属投票区域外に滞在中の方。
- ③病気、負傷、妊娠、老衰や体の障害または産褥期(さんじよくき)のため歩行が困難な方。
- ④引越などのため他の市町村に住んでおられる方で、まだ荒尾市の選挙人名簿に登録されている方。

●期日前投票ができる場所
市役所 1階 11号会議室

●期日前投票の手続き
期日前投票所に備えてある「請求書・宣誓書」に期日前投票をしなければならぬ理由が記載されていますので、該当する箇所に「○」を付けて、氏名等を記入のうえ提出してください。印鑑や身分を証明するものはいりません。

※投票所入場券がお手元に届いていれば、お忘れなくご持参ください。

※投票をされる日に満20歳になっていない方は期日前投票ができません。不在者投票をすることになります。

【不在者投票】

●滞在先での不在者投票

不在者投票ができる期間や要件等は、期日前投票と同じです。滞在先で投票される場合、投票用紙等の請求先は荒尾市選挙管理委員会です。手続きについては早めにもよりの選挙管理委員会へおたずねください。

●病院・老人ホーム等での不在者投票

都道府県選挙管理委員会指定の病院・老人ホームなどで投票される方は、早めに病院・施設へおたずねください。

【郵便による不在者投票制度】

●投票用紙等を請求できる期間
7月25日(水)まで

●郵便による不在者投票ができる方
「身体障害者手帳」「戦傷病

者手帳」「介護保険の被保険者証」をお持ちの方で、障害名や程度が左記に該当する方は「郵便投票証明書」の交付を受けたうえで、郵便により自宅で投票をすることができません。該当される方は早めに荒尾市選挙管理委員会でご手続きをしてください。

◆障害名と程度 身体障害者手帳

▽両下肢、体幹または移動機能の障害…1級もしくは2級。
▽内臓機能（心臓、腎臓、呼吸器、ぼうこう、直腸、小腸）の障害…1級もしくは3級。
戦傷病者手帳

▽両下肢もしくは体幹の障害…特別項症から第2項症まで。

▽内臓機能の障害…特別項症から第3項症まで。

介護保険の被保険者証

要介護状態区分が要介護5である者として記載されている者

【郵便による不在者投票における「代理投票制度」】

郵便等による不在者投票をすることができ、選挙人である「自ら投票の記載をすることができない者」として定められている方は、「あらかじめ選挙管理委員会に届け出た者」に投票に関する記載をさせる制度があります。

【投票所入場券の配布】

投票所入場券は、郵送（葉書）により各有権者の世帯に配布する予定です。お手元に届きましたらなくさないように保管し、投票日には必ず投票所へご持参ください。

もし、入場券を紛失された場合は、投票所で係員にその旨申し出てください。再発行して投票ができます。
※入場券の内容に誤りがあるときは、お手数ですが荒尾市選挙管理委員会までご連絡ください。

【選挙公報の発行】

選挙公報は、7月20日（金）から配布する予定です。

【選挙人名簿の縦覧】

7月29日（日）執行の第21回参議院議員通常選挙に使用するため「平成19年7月11日現在で新しく永久選挙人に登録された方の名簿」を次のとおり縦覧できます。

登録漏れや間違いがないかお確かめください。

●期間 7月12日（木）

●場所 荒尾市選挙管理委員会事務局

【荒尾市ホームページの掲載】

選挙のお知らせや投票当日の速報（選挙区のみ）を市のホームページに掲載しますのでご覧ください。

市ホームページアドレス <http://www.city.arao.kumamoto.jp>
(市役所ガイド)

【問】市選挙管理委員会事務局
☎63・1254

統計調査員を募集します！（随時募集）

荒尾市では、国などが実施する各種統計調査に、荒尾市内で従事する統計調査員として登録していただける方を公募します。

●統計調査とは

国が実施する「国勢調査」など様々な調査がありますが、調査結果は多方面で広く活用されています。例えば「完全失業率」は景気動向の指標などによく使われますが「労働力調査」という統計調査の結果によるものです。また、日本全体で「少子高齢化」が進んでいることも、国勢調査の結果などから明らかになりました。

●統計調査員とは

統計調査員は、調査対象を訪問し、調査票の記入依頼をします。次に調査票の回収・点検といった、統計調査の仕事の中でも最も基本的な部分を受け持ちます。例えば「国勢調査」であれば調査対象は荒尾市内の全世帯になりますので、受け持ち地区の各ご家庭を訪問することになります。なお、統計調査員は、統計調査の都度任命される非常勤の公務員となり、秘密を守ることが義務づけられ、調査活動に従事した対価として報酬が支払われます。

●応募資格

- ①荒尾市内での調査活動が可能
な、満20歳以上の健康な方。
- ②責任を持って調査事務を遂行できる方。
- ③調査により知り得た秘密を守れる方。

●応募方法

- 登録を希望される方は所定の登録用紙に記入が必要ですので、情報課までおこしください。その時に、簡単な面接と説明をさせていただきます。説明だけでも聞いてみたいという方も、お気軽にお越しください。（随時受付）

- ④警察、税務、興信所等の業務に従事しておらず、選挙に直接関係のない方。
- ⑤その他、調査活動に支障のない方。

【問】情報課 ☎63・1294

●「社会を明るくする運動」の催し

★出発式と啓発活動

7月2日（月）午後4時、市役所に集合し出発式を行い市内5カ所で、啓発用のチラシ等を配布。／7月6日（金）・13日（金）午前9時～11時／市内一円を広報車で巡回し啓発します。／主管：地区保護司会、荒尾警察署、更生保護婦人会、荒尾青年会議所、少年指導センター

★弁論大会と善行者表彰

7月14日（土）午前9時～正午／総合文化センター小ホールで／善行者の表彰、小・中・高校の代表（各1名）が意見を発表します。／主管：若草会

★愛の献血助け合い運動

7月20日（金）午前10時～午後4時／あらおシティモール前で／主管：荒尾青年会議所

★環境浄化パトロール

7月21日（土）午前9時30分～正午／市役所前に集合／青少年を取り巻く環境の浄化を目的に点検パトロールをします。／主管：青少年育成市民会議

★更生・少年・児童相談

7月22日（日）午前10時～午後3時／中央公民館2階で／社会・家庭・学校内でのいろいろな悩み事の相談に直接応じます（秘密厳守）／相談員：地区保護司会・少年指導センターほか／主管：地区保護司会・少年指導センター

★ヤングステージinあらお

7月29日（日）午後1時～4時30分／総合文化センター大ホールで／小・中、高校生、30歳以下の個人・グループによる器楽演奏、ストリートミュージック、体操演技など発表します。

★作文コンテスト

期間中、市内の小・中学生を対象に作文（四百字詰原稿用紙5枚程度）を募集します。優秀作には、法務省の表彰があります／主管：若草会

★標語の掲示

期間中、市内の小・中・高校の児童生徒による標語優秀作品を市内の学校などに掲示します／主管：地区保護司会、若草会、少年指導センター

★青少年非行防止地域別懇談会

期間中、市内各地域の公民館、集会所、学校などで／講師：荒尾警察署生活安全課、地区保護司会、少年指導センターから／主管：地区保護司会、更生保護婦人会、少年指導センター

7月は「社会を明るくする月」

（市強化月間目標）

「社会を明るくする運動」によせて

第57回 社会を明るくする運動 荒尾市実行委員会

社会を明るくする運動は、すべての国民が、犯罪や非行の防止と罪を犯した人達の更生について理解を深め、それぞれの立場において力を合わせる

せ、犯罪や非行のない明るい社会を築こうとする全国的な運動です。本市でもこの趣旨

により7月を「社会を明るくする月」と定め関係機関・団

体の皆様のご協力を得て、様々な事業を実施します。

次代を担う青少年たちが、たくましく心豊かに育ち、非

行のない明るい社会になること

は、市民すべての願いです。

しかしながら、社会の急速な変化に伴い、青少年を取り

巻く環境が大きく変化し、青少年問題は、全国的に非行、

被害の両面において厳しい状況が続いており、本県において

も同様の傾向が見られます。

県内における昨年の刑法犯少年の検挙数は3年連続して

減少していますが、同規模の他県に比べると極めて多い数値になっています。また、全刑

法犯に占める少年の割合も全

国平均を大幅に上回っています。内容的には、低年齢化に

よる凶悪犯罪の多発、路上強盗やひつたくり、オートバイ盗

等も多発しています。さらに、シンナーや覚せい剤等の薬物の

乱用、出会い系サイト等を利用した犯罪被害も後を絶たない

状況にあります。

青少年の非行防止、健全育成及び青少年を守るためには、学校、家庭、地域それぞれ

れが青少年達へ深い愛情と関

心を持ち、一体となって取り組んでいくことが何よりも大切であると思えます。

この運動を取り組むにあたり、日頃からご協力頂いており

ます関係機関・団体の皆様にお礼申し上げますと共に、市民の

皆様のこの運動に対するご理解とご協力、さらに積極的なご

参加をお願いします。

【問】少年指導センター
☎64・2655

医療費助成制度

荒尾市では、乳幼児の健やかな育成、母子や障がい者の保健と福祉の向上を願って乳幼児医療費助成制度・母子家庭医療費助成制度・重度心身障害者医療費助成制度を設けています。

受給者の皆さんが、診療所や病院等で診療を受けたとき、または保険調剤薬局で薬剤の処方を受けたときなどに支払った一部負担金（保険適用金額）を所定の申請書により申請されると、全額または一部を届けられた口座に振り込む償還払い方式で助成するものです。

●**手続方法** あらかじめ「受給資格者証」の交付を受けておくことが必要です。

※受給資格をお持ちでも「受給資格者証」の交付を受けておかなければ、制度の適用を受けることができません。

【問】重度心身障害者医療費

：福祉課 ☎63・1406

乳幼児・母子家庭医療費：

福祉課 ☎63・1417

種類	対象者	助成内容	資格取得日	手続きに必要なもの
乳幼児医療費助成	0歳から6歳児（就学前）	▽0歳児は、（1歳の誕生日まで）一部負担金の全額助成 ▽1歳～6歳児 1カ月に支払った一部負担金の合計から市民税課税世帯は入院・通院の計から3,000円を差し引いた額を助成、市民税非課税世帯は一部負担金の全額を助成。	誕生日または転入日から	健康保険証、預金通帳、印鑑（認印でも可）、1月2日以降の転入は、前住所地の所得・課税証明書
母子家庭医療費助成	▼母子家庭で、満20歳未満の児童を扶養している母 ▼母子家庭の児童 ▼父母のいない児童 ※満18歳になった以降の最初の3月31日まで	1カ月に支払った一部負担金の合計の2/3を助成 ※前年の所得により助成が停止になる場合があります。	申請日の翌月の初日	健康保険証、預金通帳、印鑑（認印でも可）、世帯全員の住民票、戸籍謄本、1月2日以降の転入は、前住所地の所得・課税証明書
重度心身障害者医療費助成	▼身体障害者手帳 1・2級の方 ▼療育手帳 A1・A2判定の方 ▼精神障害者保健福祉手帳（障害者手帳）1級をお持ちの方 ▼福祉手当を受けるべき程度の障害をお持ちの方	医療機関ごとに1カ月に支払った一部負担金から、入院は2,040円、通院は1,020円を差し引いた額 ※前年の所得により助成が停止になる場合があります。	手帳交付日の翌月の初日	健康保険証、預金通帳、印鑑（認印でも可）、身体障害者手帳・療育手帳・精神障害者保健福祉手帳のいずれか、1月2日以降の転入は、前住所地の所得・課税証明書

※一部負担金には、調剤薬局の一部負担金を含みます。

※他の制度（健康保険の高額療養費、家族療養附加給付金等）から給付されるときは、これを一部負担金から差し引いた額が助成対象となります。

※乳幼児医療費助成および母子家庭医療費助成は、1カ月に数ヵ所の医療機関等に支払った一部負担金を合算した額が、助成対象となります。

※助成申請できるのは、診療を受けた月の翌月から1年以内です。

※所得により助成を停止することがあります。（毎年8月に前年度の所得によって所得調査を行います。乳幼児は7月）

特別児童扶養手当

●対象

20歳未満の身体または精神に中度以上の障がいを持つ児童を監護する父・母または父母にかわって児童を養育している方。

※ただし、次のような場合には手当を受けることができませんのでご注意ください。

- ① 手当を受けようとする方または児童が日本に住んでいない
- ② 児童が児童福祉施設（母子生活支援施設、保育所、通園施設を除く）に入所している
- ③ 児童が障がいを支給事由とする公的年金を受けることができる

現況届の提出について

特別障害者手当・障害児福祉手当・特別児童扶養手当を受給中の方（支給停止になっている方も）は、所得の有無にかかわらず、年1回「現況届」を提出することになっています。提出をお忘れになると受給できなくなりますので、ご注意ください。

【問】福祉課 ☎63・1406

介護負担限度額認定について



平成17年10月から、介護保険3施設（介護老人福祉施設・介護老人保健施設・介護療養型医療施設）とショートステイにおける食費・居住費（滞在費）は保険給付の対象外となり全額自己負担になりましたが、生活保護受給者等や世帯全員が住民税非課税の方などには、サービス利用が困難とならないように負担が軽減される場合があります。

この軽減を受けるには「介護保険負担限度額認定証」の提示が必要となりますので、市役所介護保険係窓口にて申請を行ってください。なお、既にこの適用を受けておられる方につきましては6月末で期限が満了となりますので各入所施設等に「ご確認ください」。

【問】健康生活課 ☎63・1418

里道・水路を利用される方へ

【占用・工事施行】

市が管理している里道・水路などの占用、もしくは工事を行う場合、次の許可が必要となりますので申請をお願いします。

●**占用許可**：里道・水路敷などに工作物を設置する場合には必要です。

(例) ①水路敷に通路橋を設置する。

②里道（水路）敷に水道管、排水管等を埋設する。

●**工事施行許可**：里道・水路などの拡幅または改良工事を行う場合に必要です。

(例) ①素掘りの水路を三方張りにする。

②里道を舗装したり、盛土したりする。

【付替え】

例えば、下の図のように自分の所有する土地に水路が入り込むような形状の場合、水路を付け替えることで土地の有効利用が可能です。(この場合、隣接地権者等の同意が必要となります。)

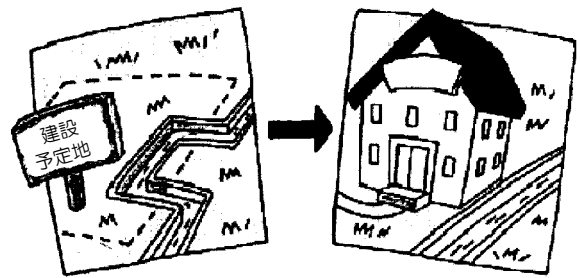

▲付替え工事

【払下げ】

払下げを目的とした里道・水路の用途廃止申請には、その用途を廃止しようとする里道・水路の隣接地権者および当該地区の区長に対し、申請目的の同意等が必要となります。また、払下げに至るまでは「申請地の現況が機能を喪失して、将来とも機能回復する必要がないと認める」など、いくつかの要件を満たす必要がありますので事前にご相談ください。

【問】土木課 ☎63・1485

農薬空容器回収にご協力を！

使用済み容器の焼却、廃棄は違法です

本年度も「JAたまな」では、JAの各指定場所において、使用済み農薬容器の回収を行います。ルールを守って回収にご協力ください。

●**日時**（1回目）7月18日（水）午前9時～午後4時／（2回目）平成20年1月中旬予定

●**場所** JAたまな荒尾供給センター（総合支所隣）

●**回収方法**

①今回の回収はプラボトル・水和剤・粉粒剤の袋、農薬ビン類、農薬缶類、ペール缶です。

②JAの指定の回収袋に入れて出してください。

③プラボトルは洗浄して出してください。紙袋の残量を確認しましょう。

④プラボトルと紙袋は分別してください。

⑤プラボトルはふたをはずし、下向きに15本程度入れてください。

※回収袋はJAたまな荒尾供給センターで販売しています。（1枚100円）

【問】JAたまな荒尾供給センター ☎68・1420

【洗浄方法】

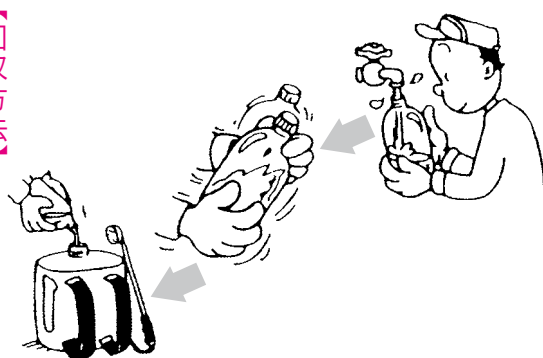

【回収方法】

住所・氏名・電話番号をお忘れなく！

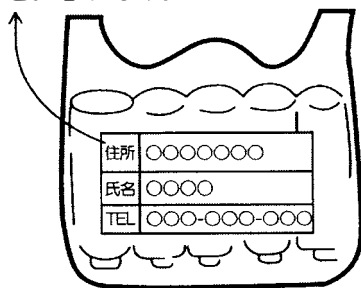

セイタカアワダチソウおよび雑草等の 除草について（お願い）

セイタカアワダチソウおよび雑草等が生い茂る季節になりました。除草しないままにしていると、地域住民の環境を損ない、火災やゴミの不法投棄の原因にもなります。



荒尾市では、昭和58年6月より、荒尾市環境美化推進協議会を設立し、セイタカアワダチソウおよび雑草等の除草運動と地域の環境美化を推進しております。つきましては、空地または空建物の所有者は、清潔を保持していただくようお願いいたします。

〔問〕 環境保全課 ☎63・1370

道路沿いの樹木の伐採・除草のお願い

雑草が生い茂り、樹木の枝や草が道路にはみ出してくると、周辺地域の美観を損なうだけでなく、自動車等が通行する際の妨げにもなり、交通の面でも大変危険です。



市でも、努めて市道沿線に生える雑草や樹木を伐採するようにしていますが、沿道の個人敷地に生える雑草や樹木等は、所有者（管理者）の皆さんで伐採していただくようご協力をお願いします。

〔問〕 土木課 ☎63・1485

荒尾市民プール

7月20日（金）オープン

今年の夏も、市民の憩いの場として「市民プール」がオープンします。

● 期間 7月20日（金）～8月26日（日）午前9時30分～午後5時

● 料金

一般利用の場合

種別	対象	使用時間	超過
		2時間30分まで	30分につき
個人使用	3歳以上	100円	50円
	中学生以下	150円	50円
	高校生	200円	50円
団体	普通個人券の1割引（50人以上）		

● 設備 50m公認プール／25mプール／少年プール／幼児プール／憩いのプール／児童プール

〔問〕 社会体育課 ☎62・5163

二小校区巡回スポーツ教室

● 日時 7月15日（日）

午前10時～正午

※雨天時は延期。期日は未定。

● 場所 第二小学校運動場

● 種目 ペタンク

● 対象 小学生および二小校区民

● 持ってくるもの タオル、水筒等

● 指導 市体育指導委員協議会

〔問〕 社会体育課 ☎62・5163

糖尿病教室 瑞鳳会

● 7月のテーマ

「糖尿病の食事療法PART1」

市民病院 管理栄養士

西原 敦子 先生

「糖尿病のお薬の話」

市民病院 薬剤師

大久保 達也 先生

● 日時 7月13日（金）

午後2時30分～4時

● 場所 市民病院 健康管理センター

（南病棟2階人間ドック室）

● 参加費 無料（事前申込不要）

〔問〕 市民病院代謝内科外来 ☎63・1115

平成19年度「市政を考える会」に参加しませんか？

荒尾市女性モーター連合会が主催となり、市民生活に関する諸問題を、男女共同参画の視点から見つめなおし、行政と共に話し合い、男女が互いに支えあう社会の実現を目指す「市政を考える会」を開催します。どなたでも参加できます。ご参加お待ちしております。

● 日時 7月20日（金）

午後2時～4時

● 場所 市議会本会議場

● テーマ 「市民が参画していくまちづくり」

いきいきと安心して暮らせる協働のまち」あらお

〔問〕 総務課 ☎63・1208

5月末現在 荒尾市の人口（前月比）

世帯数…22,983 (38)
人口…56,683 (26)
男…26,582 (0)
女…30,101 (26)

●「読む読むくん」の巡回予定表(平成19年7月～9月)

曜日	ステーション	時間帯	巡回日
月	野原保育園	10:00～10:40	7/2・7/23
	くすりの金龍堂	11:05～11:25	
	桜山小学校	13:00～13:40	8/13
	セブンイレブン緑ヶ丘店	14:10～14:30	9/3・9/25(火)
	マミーズ緑ヶ丘店	14:45～15:05	
火	清里保育園	9:30～10:20	7/17、8/7・8/28
	清里小学校	13:10～13:50	9/18
木	中央保育園	10:00～10:40	7/12、
	小岱荘	10:45～11:05	8/2・8/23
	緑風園	11:10～11:30	9/13
	緑ヶ丘小学校	13:10～13:55	
金	万田保育園	10:00～10:40	7/20
	原万田三井アパート	10:55～11:15	8/10・8/31
	荒尾第三小学校	13:10～13:50	
	四ツ山児童公園	14:15～14:35	9/21
月	桜山中央集会所	10:00～10:20	7/19(木)
	メディア交流館	10:40～11:00	8/6・8/27
	八幡小学校	13:15～13:50	
	Aコープ八幡台店	14:00～14:20	9/20(木)
火	岩本橋駐車場	10:00～10:20	7/10・7/31
	川北駐車場	10:30～10:50	8/21
	平井小学校	13:00～13:40	
	開公民館	13:55～14:15	9/11
木	府本小学校	12:45～13:25	7/5・7/26、8/16
	府本熊野宮	13:45～14:05	
	金山公民館	13:45～14:05	9/6・9/27

移動図書館「読む読むくん」

▽移動図書館「読む読むくん」では、皆さんが楽しく利用いただけるように、小説をはじめ実用書、参考書、雑誌、ピデオなどさまざまな種類の本を取り揃えています。「新刊コーナー」や「大きな文字のコーナー」、小学校4～6年生向けの「高学年向けコーナー」も設置しています。

▽「こんな本が読みたい」「こうしたらよいのでは?」という、皆様の声をどうぞお聞かせください。

▽小学校の夏休み期間中の巡回はお休みします。

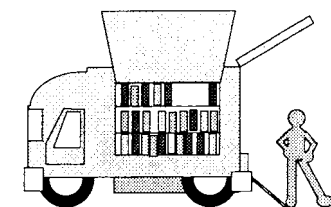

おはなし会へどうぞ!

市立図書館では、絵本の読み聞かせやパネルシアターなどを行っています。絵本やおはなしと親しむ楽しいひとときを、親子ですごしてみませんか?

【ぐりとぐらお話の会】

●日時 7月14日(土)

午後2時

●場所 図書館内児童室

【乳幼児のためのおはなし会】

●日時 7月20日(金)

午前11時

●場所 みどり蒼生館

【図書館職員によるおはなし会】

●日時 7月28日(土)

午後2時

●場所 図書館内児童室

※どのおはなし会も参加無料です。お誘い合わせのうえお気軽にご参加ください。

7月の休館日

1日(第一日曜)、4日(水)、11日(水)、16日(月・祝)、18日(水)、25日(水)

【問】市立図書館

☎63・2379

第30回 荒尾市童話発表大会

子どもたちが童話に親しみ、創作活動や読書意欲の向上、豊かな人間性を育てるため、各小学校代表(1校につき1～2名)による童話発表大会を開催します。

なお、特選者6名は市代表として玉名地方大会(玉東町中央公民館)へ出場します。

子どもたちが一生懸命に練習し、創り上げたおはなしの世界を楽しんでみませんか。みなさんのご来場をお待ちしております。どなたでもご覧いただけます。入場は無料です。

●日時 7月25日(水) 午前8時50分～11時50分

●場所 総合文化センター(小ホール)

【問】市立図書館☎63・2379

「愛の血液助け合い運動」7月～8月

みんなで、献血の輪を広げましょう。

400mL献血・成分献血

にご協力ください。

▽7月6日(金) 市役所で

午前9時40分～11時30分、

午後0時30分～3時30分

▽7月12日(木) 白寿園で

午前9時30分～11時30分、

午後1時～4時

▽7月20日(金) あらおンテイモールで

午前10時～11時30分、午後0時45分～4時

【問】保健センター☎63・1133



知事が語る

「くまもと元気づくりトーク」

2007 (荒尾・玉名地域)

参加者募集

県では、元気で明るい熊本づくりに向けた取り組みについて、知事が直接説明を行い、県政に関するご意見を伺う「くまもと元気づくりトーク」を開催します。

●日時 7月28日(土)

午後1時30分～3時

●場所 ホテル「ヴェルデ」

●募集期間 7月13日(金)まで(当日消印有効)

●定員 100人程度

●対象者 荒尾・玉名地域およびその周辺にお住まいの方

●応募方法 郵便番号、住所、氏名、電話番号、「くまもと元気づくりトーク(荒尾・玉名地域)参加希望」と記入の上、ハガキ、FAX、メールで※電話申込可

【申・問】熊本県総合政策局 広報課 〒862・8570 (住所記入不要) ☎096・333・2026 FAX 096・386・2040

メールアドレス kouhou@pref.kumamoto.lg.jp

知っていますか? 建退共制度

この制度は、建設現場で働く方々のために「中小企業退職金共済法」という法律により国が作った退職金制度です。

事業主の方々は、現場で働く労働者の共済手帳に働いた日数に応じて掛金となる共済証紙を貼り、その労働者が建設業界で働くことをやめたときに建退共から退職金を支払うという退職金制度です。

●加入できる事業主 建設業
【問】建退共 熊本支部
☎096・366・5111

●対象となる労働者 建設業
ホームページ
http://www.kentaikyō.jp/

●掛金 月額310円
taisuyokukin.go.jp/

初心者対象の通信講座「くらしに身近な金融講座」

あなたのライフスタイルにあった生活設計の立て方を学びませんか?

●受講期間 10月～平成20年1月
(www.shiriponto.jp)か、ハガキのいずれか(記入内容:①名前(ふりがな)②年齢③職業④郵便番号⑤住所⑥電話番号)

●受講費用 添削課題送付の郵送料は受講者負担、テキスト、添削課題費用等は無料

●対象者 日本国内在住者(平成18年度受講者、金融広報アドバイザーは対象外)

【申・問】金融広報中央委員会 ☎03・57067244 〒158・8700 玉川郵便局私書箱44号「くらしに身近な金融講座」係

相談の窓口

【福祉の各種相談】

■心配ごと相談: 毎週水曜日の午前9時30分～正午(祝日を除く) / 総合福祉センターで相談無料、秘密厳守

【問】心配ごと相談室
☎64・2812

■保育園の育児相談: 毎週月曜日の午後1時～4時(祝日を除く) / 市内保育園で(電話でも可) / 食事、からだの発達、言葉、教育、入園などについての相談

【問】市内各保育園

■家庭児童相談: 毎週月・火・木・金曜日の午前9時～午後4時(祝日を除く) / 福祉課で

【問】福祉課 ☎63・1417

■女性福祉相談: 毎週月・水・木・金曜日の午前9時～午後4時(祝日を除く) / 福祉課で

【問】福祉課 ☎63・1406

■その他の各種相談

■女性のための心の相談室(ほつとルーム): 毎週月・水・金の午前10時～午後4時(祝日を除く) / 働く女性の家(エポック・荒尾)で / 面接相談は要予約・託児あり

【問】働く女性の家(エポック・荒尾)
☎62・7770 (電話相談可)

藤岡睦子さん ☎62・0348
宮崎京子さん ☎62・1175

■老人相談: 高齢者の各種相談・助言等に応じます / 火・水・木曜日 午前9時～午後3時(祝日除く) / 老人福祉センターで

【問】老人福祉センター
☎62・1610

■身体障がい者相談: 身体に障がいのある方の更生援護に関する相談をお受けします / 月・金曜日 午前9時～午後5時

【問】身体障がい者相談員

柴尾貞之さん ☎62・1511
田畑俊秀さん ☎68・2113
斎浩史さん ☎66・3828
福本慶子さん ☎66・3462
松下さえ子さん ☎66・2424
坂本留美子さん (電話相談不可)
または福祉課 ☎63・1406

【その他の各種相談】

■女性のための心の相談室(ほつとルーム): 毎週月・水・金の午前10時～午後4時(祝日を除く) / 働く女性の家(エポック・荒尾)で / 面接相談は要予約・託児あり

【問】働く女性の家(エポック・荒尾)
☎62・7770 (電話相談可)

試験と募集

初心者水泳教室

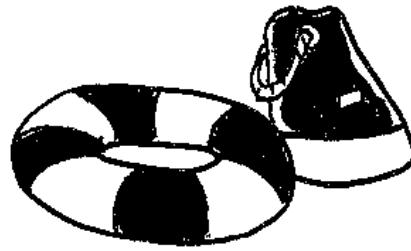

日時：7月23日(月)～8月3日(金)(土・日除く)、午前8時45分～10時/市民プールで/対象：市内の小学2・3年生で泳げない方(30名)
 /指導：市水泳協会指導員
 /申込受付日：7月6日(金) 午前8時30分～9時30分まで
 ※電話および家族以外の代理での受付はしません。※応募多数の場合は当日抽選を行います。/費用：1000円(保険料・帽子代)
 「申・問」社会体育課
 ☎62・5163

第30回 夏休み少女俳句教室

日時：7月23日(月)、25日(水)、27日(金)、30日(月)、8月3日(金)、8日(水) 午前10時～正午※7月25日、8月3日は午前9時30分～正午/中央公民館・宮崎兄弟の生家で/対象：小・中学生/講師：城松喜さん(市俳句協会会長)/申込締切：7月20日(金)まで
 「申・問」社会教育課
 ☎63・1681

中央公民館 ①「夏休み着付け教室」参加者募集

日時：7月25日(水) 午後1時～3時30分/中央公民館和室で/対象：中学生・高校生・一般女性/持ってくるもの：ゆかた、帯、帯板、こしひも2本、だてじめ、肌着、下着
 /定員：15名程度※定員になり次第締切/参加費：無料

「申・問」増田 ☎80・1760・5792

②「彩の会(水彩画)」会員募集

日時：7月～12月までの毎月第1・3土曜 午前10時～正午/中央公民館 C・D室で/会費：5000円(半年分)
 /講師：原野佳士先生/申込方法：毎月第1・3土曜日に教室で受付
 「申・問」
 原野☎68・0606
 山口☎68・1704

③「夏休み子ども茶道教室」

茶道を学び、礼儀作法を身につけよう!
 日時：7月24日(火)～28日(土) 午前10時～正午/中央公民館 和室で/対象：小学1年生/中学3年生/定員：20名※定員になり次第締切/講師：富永宗幹先生ほか

参加費：1500円/申込方法：7月17日(火)までに、直接来館いただくか、ハガキ、メールでお申し込みください。
 「申・問」荒尾市中央公民館
 ☎62・0051
 〒864・0032 荒尾市増永633
 Eメール aramolibo7@arao-citymall.com

小・中学生茶道教室

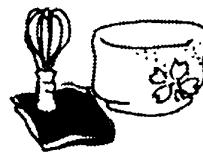

茶道文化を通して、礼儀作法やお互いにいたわる心を学びましょう。
 日時：7月7日(土)～12月1日(土)までの毎週土曜 午前10時～正午/働く女性の家(エポック・荒尾) 和室で/対象：小・中学生/定員：20名※定員になり次第締切/講師：堀田宗和先生ほか/参加費：2500円(別途1回につき200円)
 「申・問」堀田☎68・5456
 秦☎68・4671

公募制救命手当講習会参加者の募集

「その瞬間・あなたの手当てが命を救う!」
 荒尾消防署では、尊い生命を救うための救命手当を一人でも多くの方に覚えて頂くために、救命手当講習会を開催します。また、この講習会を修了された方には修了証カードを発行します。
 日時：7月15日(日) 午前9時～正午/荒尾消防署会議室/内容：普通救命講習、心肺蘇生法・異物除去法ほか緊急時の応急手当※希望により小児・乳児についても指導を行います。/定員：先着30人まで(事前に電話にて申込みが必要です)/参加費：無料(使用テキスト配布)/以前、この講習会を受けられた方は、修了証カードを持参してください。
 「申・問」荒尾消防署救急係
 ☎63・1121

灯台コンテスト 作品募集

テーマ：灯台のある風景／
対象：小・中学生／応募締切
：9月10日（月） 必着／作品
：未発表のオリジナル作品で
サイズはA3・B3またはハツ
切・四ツ切の画用紙。水彩、
クレヨン、パステル等消えにくい
ものを使用。／応募方法：作
品の裏に①題名②氏名（フリ
ガナ）③性別④生年月日⑤学
年⑥住所・電話番号⑦学校名
と所在地を記入

〔申・問〕（社） 燈光会
〒105・0001 東京都港区虎ノ
門1-3-6 彩翠ビル
☎03・3501・1054

ジュニアゴルフ教室生募集

日時：7月24日（火）から
毎週火曜・金曜の計10回 午
後1時～3時／対象：荒尾市
内の小中学生／ビッグバレー
D・Rまたは桜ゴルフガーデン
で／受講料：3000円（別
途料金1回500円※内200円は市

ゴルフ協会が負担します。）／
定員：各練習場先着20名

〔申・問〕ビッグバレーD・R
☎64・0010
桜ゴルフガーデン
☎68・0850

ポリテクセンター荒尾 能力開発セミナー

①マシニングセンター実践技術
（プログラミング編）

日時：8月20日（月）、22日
（水）、24日（金）、27日（月）、
29日（水）、31日（金） 午後
6時～8時、9月1日（土）
午前9時～午後4時／受講料
：12800円／定員：10名

②TIG溶接技能クリニック
（板材編）

日時：9月22日（土）、23日
（日）、29日（土）、30日（日）
午前9時～午後4時／受講料
：20800円／定員：10名
〔申・問〕ポリテクセンター荒
尾開発援助課 ☎62・0179

小岱荘 入居者募集

満足していただける食事と
心を込めたサービスにて、皆
様の『いきいき生活』をお手
伝い致します。

お部屋は単身の方用の個室
とご夫婦での入居に備えた二
人部屋を完備し、プライベ
トな時間を大切に頂きま
す。お問い合わせやご見学は
お気軽にどうぞ！
〔問〕 軽費老人ホーム
小岱荘 ☎64・2038

「夏休み日中一時支援事業」 ボランティア募集

小岱作業所では、夏休みの
期間、障がい児・障がい者の
方の支援（日中一時支援事業）
の補助者を募集します。

日時：7月21日（土）～8
月31日（金）※日曜除く／
小岱作業所で／昼食・交通費
（市内300円、市外500円）支給
〔問〕 小岱作業所
☎62・7931

イベント

盆踊り講習会

日時：7月11日（水） 午後
2時～／メディア交流館で／
対象：どなたでも参加できま
す／参加費：無料
〔問〕 荒尾日本舞踊会 会長
藤間
☎0944・52・0148
または西川 ☎62・1919

環境家計簿講習会

家計も助かる地球温暖化防止！
無駄をみつけ、地球温暖化
防止に繋がる環境家計簿の講
習を行います。

日時：7月13日（金） 午後
1時30分～3時30分／中央公
民館D研修室で／定員：30名
程度／参加料：無料
〔問〕 エコパートナーあらし市
民会議（環境保全課）
☎63・1386

パワースタイル教室

日時：7月8日（日）、22日
（日） 午後2時30分～3時30
分／みどり蒼生館で／参加料
：800円※運動のできる服装で
お越しください。（タオルもお
忘れなく！）

〔申・問〕みどり蒼生館
☎66・4700



第2回園芸教室

日時：7月11日（水） 午前
10時～11時30分／小岱作業
所で／内容：寄せ植え（観葉
植物をとり入れて）／参加費
：一般2000円程度、会員
無料

〔問〕 市花いっぱい推進協議会
事務局 小岱作業所
☎62・7931

第19回野川杯親善大会

(バドミントン)

日時：7月15日(日) 午前8時30分〜/市民体育館で/参加資格：荒尾市近郊のバドミントン愛好者/種目：男女別のダブルス団体戦(※3ダブルスを1団体とする。年齢は問わない。混合は男子の部とする)/競技方法：大会当日、受付時にリーグ戦の抽選をします。予選リーグ戦結果により、順位ごとのパートを組み、パート別の決勝リーグ戦を行います。1試合21点1ゲーム、試合球は水鳥球を使用。/参加料：1チーム3000円/申込締切：7月8日(日)まで
【申・問】市バドミントン協会 事務局 田代

フナタリウム特別番組

ポケットモンスター ダイアモンド&パール あつまれ！ポケモン・プラネットセンター
 投影日：平成20年5月25日

までの土、日曜・祝日(但し夏休み期間中は平日も投影) 午前11時〜、午後2時〜、午後3時30分〜/大牟田文化会館3階フナタリウムで/入場料：一般310円、高校生210円、4歳〜中学生100円

【問】大牟田文化会館
 ☎0944・55・3131

万田坑市民講座(第1回)

(ガイド養成講座)

日時：7月15日(日) 午後1時30分〜3時30分/万田炭鉱館 多目的ルームで/定員：先着30名/内容：第1回・三池炭鉱の開発と荒尾市、大牟田市の都市形成過程/申込方法：住所、氏名、生年月日を記入し葉書またはFAXで万田炭鉱館へお申し込みください。

【申】万田炭鉱館
 〒864・0001

荒尾市原万田213番地
 FAX64・1300

【問】社会教育課
 ☎63・1681

「エジプトと吉村作治の世界展」並びに「吉村作治講演会・サイン会」

【世界展】
 吉村作治早稲田大学教授が長年にわたって行ってきたエジプトの発掘調査成果を、映像とレプリカで展示します。

日時：7月14日(土)〜9月2日(日) 午前10時〜午後8時(入館は午後7時30分まで)

／おおむたハイツ芙蓉の間で/入場料：一般600円、中生400円、小学生以下無料(ただし

必ず保護者同伴。一般での入場者1名につき2名まで無料)

【講演会・サイン会】

エジプトとの出会いからこれまでの研究の道について「ゆれず」という氏の人生訓をテーマに講演会・サイン会を行います。

◆講演会 日時：①7月14日(土) ②7月15日(日) 午後1時〜3時/①大牟田文化会館大ホールで②明光学園中学校・高等学校カノッサホール

◆サイン会 日時：①7月14日(土) 午後4時〜4時30分 ②7月15日(日) 午前11時〜11時30分、午後4時〜4時30分/おおむたハイツで/著書購入者の著書にサインします。

【問】おおむたハイツ
 ☎0944・58・3497

子育ておとわーく(7月分)

内容：場所、参加費、活動内容

教室名	活動日	内容
★子育て支援センター★		
こじかひろば ☎68-0055	4日(水)・18日(水)・25日(水) 午前10時〜正午	桜山保育園、無料、リズムあそび・親子体操など
なかよしひろば ☎62-0749	3(火)・5日(木)・12日(木)・19日(木)・26日(木) 午前10時〜正午	なかよし保育園、無料、リズムあそび・親子体操など
カンガルーポケット ☎65-8655	3日(火)・24日(火)・31日(火) 午前10時〜正午	カンガルーハウス、100円、体育あそび・カードあそびなど

★子育てサークル★		
ゆいかご広場 ☎62-6234	4日(水) 午前10時15分〜11時30分	みやじま幼稚園、200円、プールで水遊び・スイカ割り
バンビ ☎66-3218	2日(月) 午前10時30分〜11時30分	桜山保育園、無料、七夕飾りを作ろう
ミルキークラブ ☎62-3483	13(金) 午前10時30分〜正午	保健センター、100円、講師：松原由美氏・みんなでトーク
わくわくランド ☎68-1104	21日(土) 午前9時45分〜11時30分	小鳩幼稚園、無料、絵の具あそび

※詳しい活動内容、持ち物などは各教室にお問合せください。

お知らせ千ラシのかんたん 作り方教室（全2回）

もつと自分たちのことやイベントを上手に案内したい！そんな市民活動団体やボランティアグループ向けに、パソコンを使わずにだれにでも出来る「体験学習」を開催します。

日時：7月25日（水）、8月

1日（水）午後7時（受付：午後6時30分）～9時／総合

文化センター会議室1、2で

／対象：市内の市民活動団体

で両日とも参加できる方（各

団体より2～3名）／講師：

特定非営利活動法人まちづく

りあら、モ理事 笹木恭一

さん／受講料：無料／申込締

切：7月20日（金）まで／定

員：30名になり次第締切。

【申・問】

くらしのきこき課

☎63・16696

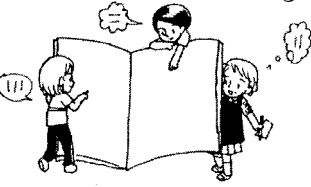

瀬高納涼花火大会inみやま

みやま市

約 9,000 発の花火がみやま市の夜空を彩ります。

▼日時 7月20日（金）午後8時～ ※雨天延期の場合は7月21日（土）

▼ところ 瀬高橋上流付近

【問】瀬高町商工会青年部 ☎ 0944-63-8000



◆このコーナーでは、福岡県の近隣4市（大牟田市・大川市・柳川市・みやま市）とイベント開催等の情報交換を行い、市民の皆さんの暮らしがより豊かになるようお知らせします。

第46回おおむた「大蛇山」まつり

大牟田市

①大蛇山ファイヤーフェスティバル（花火大会）

▼日時 7月21日（土）午後8時～※雨天の場合は7月22日（日）

▼ところ 旧ネイブルランド跡地

【問】大牟田観光協会 ☎ 0944-52-2212、大牟田市商業観光課 ☎ 0944-41-2750

②大正町おまつり広場行事（総踊り、祇園六山巡行、パレードなど）

▼日時 7月28日（土）、29日（日）▼ところ 大正町おまつり広場

【問】同まつり振興会 ☎ 0944-43-1666、大牟田市商業観光課 ☎ 0944-41-2750



中島祇園祭り

柳川市

大蛇山、踊り山、獅子山、殿様行列が繰り出し、深夜まで歓声と太鼓、鉦（かね）、囃子の音に包まれます。

▼とき 7月28日（土）午後5時～

▼ところ 八剣（やつるぎ）神社周辺

【問】柳川市東上町行政區長 境 ☎ 0944-76-2572

幻想の灯り 里山にそそぐ「和水町古墳祭」

和水町

松明行列、卑弥呼の舞、神楽など古代の歴史ロマンを再現。古墳の灯籠飾りは幻想的。

▼日時 8月2日（木）午後5時～

▼ところ 肥後民家村一帯

【問】和水町 ☎ 86-3111

荒玉かわらばん

荒尾・玉名地域情報コーナー

◆このコーナーでは、荒尾・玉名地域2市4町広報紙の合同企画により、情報の交換掲載を行なっています。

第4回 荒尾マジック釣り大会

【マジック釣り一口メモ】

マジックは穴ジャコ（アサギ）の地方名で体長10cm前後、シャコ（アサギ）に似ているがヤドカリの仲間で、蒸す・揚げる・煮付けなど酒のつまみとしても喜ばれます。マジックの釣りは、潮が引いた干潟を鍬（くわ）で広さ1～2㎡、深さ5～10cm程度掘りマジックの巣穴を出します。その巣穴に毛筆を差し込みマジックが嫌がって筆を押し上げながら巣穴の口に爪を出したところで爪先をつかんで釣り上げる、有明海の伝統漁法です。

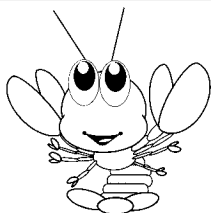

持参するもの

★マジック釣用の筆（一人3～5本程度。使い古しの書道用大筆でOK） ※筆を持っていない人には、当日受付で販売します（1本100円）。事前の申し込みが必要です。

★鍬（くわ）

★水筒、長靴、タオル、帽子、雨具

★マジックの入れ物（ザル等）・

水を汲みだす用具（ボール等）

★開催日時

8月11日（土）

10：30～受付

11：30～開会式

12：00～マジック釣り

[干潮 14：09]

15：00～終了

※小雨決行（大雨の場合は中止。また、釣り中でも雷時は中止します。） 当日判断がつかない時は荒尾漁協（☎62-0023）へお問い合わせください。

★会場 荒尾漁協下海岸

★募集定員 600名程度

★参加料 1人500円（当日徴収いたします）

ただし、小学生未満は無料。

※有料参加者全員に参加賞があります。

●参加資格 年齢等は問いません。暑い時期ですので健康に自信のある方などなたでも参加できます。ただし小学生以下の参加は保護者同伴をお願いします。

●申込方法 下記のマジック釣り大会参加申込書に住所、氏名、年齢、電話番号を記入し封書かFAXで申し込んでください。

●申込期間 7月2日（月）～7月17日（火）

午後5時まで

※今回から、より多くの方に参加いただくために班分けはいたしません。なお、指導員・補助員は釣り場を巡回します。

【参加申込・お問い合わせ】

農林水産課 0968-63-1454（直通） FAX0968-62-3112

〒864-8686 熊本県荒尾市宮内出目390番地

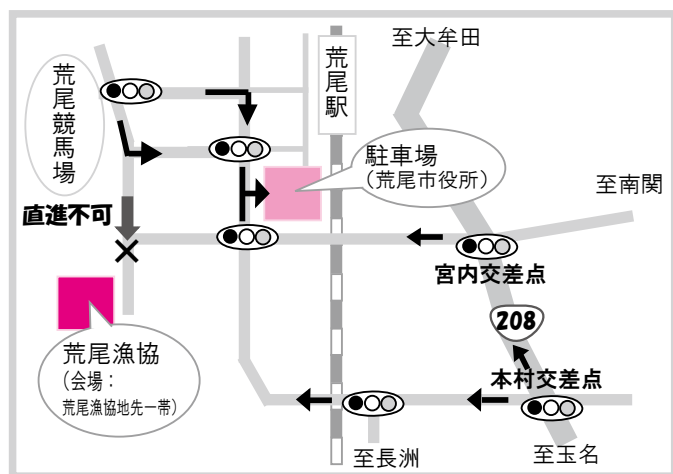

マジック釣り大会参加申込書

記号	氏名	年齢	性別	住所	電話番号
代表者			男・女		— —
			男・女		筆の購入本数 （購入される方のみ）
			男・女		
			男・女		
			男・女		

※1. 傷害保険加入のため正確に記入してください。

2. 記号欄には小学生未満の方は○を記入してください。

3. マジック釣りの筆（1本100円）を注文される方は上記に購入本数を記入してください。

（お申し込みの際にはこの用紙に直接記入し郵送またはFAXしてください。）

荒尾梨は、明治40年に栽培が始まり、今年で100周年を迎えます！！

荒尾梨100周年事業 オープニング記念大会

入場は無料です。皆様のご来場をお待ちしております。

開催日 平成19年7月16日（月・祝日）

場 所 荒尾総合文化センター 小ホール

☆内容

午前 9時00分 受付開始
午前 9時20分 開演

午前10時00分～ 記念講演
RKKアナウンサー 木村 和也氏 演題「再起可能」

番組取材中のアクシデントにより、脊髄損傷し神経麻痺を引き起こし8カ月の入院。努力により両下肢完全麻痺からの奇跡的な生還の記録



木村 和也
RKKテレビ『夕方いちばん』
司会担当

午前11時30分～ 記念コンサート



関島 秀樹氏

ギターの弾き語りと暖かいトークで、全国で活躍
故ばってん荒川さん、島津亜矢さんが歌う「帰らんちゃよか」や
今年築城400年の熊本城の歌「威風堂々」を作詞作曲
荒尾市出身、滋賀県大津市在住
荒尾梨発展の先駆者・関島増男氏の孫



主催 荒尾梨100周年事業実行委員会

[問] 事務局 荒尾市農林水産課 ☎ 63-1443
FAX 62-3112

平日夜間小児救急診療当番医月別実施表

(診療時間帯：午後7時から午後10時)

休日は午後5時まで当番医、午後5時以降は荒尾市民病院救急外来へ ※薬局は下記を参照してください

「問」市医師会 ☎63・1111 (夜間のみ) ※やむをえない事情により変更になることがあります。
 保健センター ☎63・1133 (昼間のみ)
 当該医療機関をお確かめのうえ受診してください

日 曜	荒 尾			大 牟 田		
	施設名 住所 電話 (大牟田 市外局番 0944)					
1 日	休日当番医					
2 月	こどもクリニック友枝	向陽台	☎ 65 - 8181	大牟田市立総合病院	宝坂町	☎ 53 - 1061
3 火	荒尾市民病院 (田中健)	本村	☎ 63 - 1115	やまかわクリニック	中白川町	☎ 52 - 2705
4 水	田宮医院	大島町	☎ 62 - 0017	平田小児科内科医院	歴木	☎ 52 - 4195
5 木	荒尾市民病院 (中島明)	本村	☎ 63 - 1115	辻クリニック	藤田町	☎ 55 - 2481
6 金	荒尾市民病院 (松山万里子)	本村	☎ 63 - 1115	篠塚小児科皮膚科医院	橘	☎ 58 - 5000
7 土	大牟田天領病院 天領 ☎ 54 - 8482					
8 日	休日当番医					
9 月	荒尾市民病院 (西芳徳)	本村	☎ 63 - 1115	大牟田市立総合病院	宝坂町	☎ 53 - 1061
10 火	荒尾市民病院 (坂田譲)	本村	☎ 63 - 1115	原循環器科・内科医院	三川町	☎ 57 - 3301
11 水	こどもクリニック友枝	向陽台	☎ 65 - 8181	こが小児科医院	岬	☎ 53 - 1150
12 木	荒尾市民病院 (松山万里子)	本村	☎ 63 - 1115	江の浦医院	江浦町	☎ 22 - 5050
13 金	荒尾市民病院 (足達照之)	本村	☎ 63 - 1115	末吉小児科内科医院	船津町	☎ 59 - 8100
14 土	米の山病院 今山 ☎ 51 - 3311					
15 日	休日当番医					
16 月	休日当番医					
17 火	荒尾市民病院 (本里雄一)	本村	☎ 63 - 1115	やまかわクリニック	中白川町	☎ 52 - 2705
18 水	こどもクリニック友枝	向陽台	☎ 65 - 8181	中山内科・小児科医院	吉野	☎ 58 - 0025
19 木	荒尾市民病院 (坂田譲)	本村	☎ 63 - 1115	くにさき内科胃腸科医院	正山町	☎ 59 - 0775
20 金	荒尾市民病院 (松山万里子)	本村	☎ 63 - 1115	篠塚小児科皮膚科医院	橘	☎ 58 - 5000
21 土	大牟田記念病院 歴木 ☎ 53 - 5071					
22 日	休日当番医					
23 月	荒尾市民病院 (牛島健一郎)	本村	☎ 63 - 1115	大牟田市立総合病院	宝坂町	☎ 53 - 1061
24 火	荒尾市民病院 (伊藤隆康)	本村	☎ 63 - 1115	和田医院	歴木	☎ 55 - 1529
25 水	こどもクリニック友枝	向陽台	☎ 65 - 8181	こが小児科医院	岬	☎ 53 - 1150
26 木	荒尾市民病院 (佐藤章)	本村	☎ 63 - 1115	江の浦医院	江浦町	☎ 22 - 5050
27 金	荒尾市民病院 (足達正昌)	本村	☎ 63 - 1115	末吉小児科内科医院	船津町	☎ 59 - 8100
28 土	米の山病院 今山 ☎ 51 - 3311					
29 日	休日当番医					
30 月	荒尾市民病院 (田中健)	本村	☎ 63 - 1115	大牟田市立総合病院	宝坂町	☎ 53 - 1061
31 火	荒尾市民病院 (坂田譲)	本村	☎ 63 - 1115	吉野こどもクリニック	宮崎	☎ 58 - 3132

休日当番医日程表

日 曜	◎ 外科系 (診療：午前9時～午後5時)	◎ 内科系 (診療：午前9時～午後5時)	◎ 歯科 (診療：午前10時～午後4時)
1 日	ふじさわ脳神経外科クリニック ☎ 64-2238 四ツ山町3丁目6-3	牛島内科医院 ☎ 64-2361 一部 904-1 (向一部)	ふかうら歯科医院 ☎ 69-3718 緑ヶ丘5丁目3-1
8 日	南整形外科医院 ☎ 64-2302 荒尾 4544-25 (荒尾大谷)	野ばら診療所 ☎ 68-6337 野原 1585-9 (野原北)	ひきた歯科クリニック ☎ 69-3888 荒尾 4160-272 (向陽台)
15 日	野川整形外科医院 ☎ 68-0007 野原 126 (野原南)	藤枝医院 ☎ 68-3232 蔵満 1884-1 (水島)	おがた歯科医院 ☎ 68-5558 桜山町2丁目11-21
16 月	荒尾脳神経外科医院 ☎ 65-6030 川登 1921 (大和区)	本里内科 ☎ 64-0556 宮内 724-1	ばば歯科クリニック ☎ 63-3600 荒尾 4544-46 (荒尾大谷)
22 日	荒尾脳神経外科医院 ☎ 65-6030 川登 1921 (大和区)	荒尾駅前クリニック ☎ 63-1895 大正町1丁目2-3 高森ビル4階	まえじま歯科医院 ☎ 68-6489 増永 2741-11 (新生西)
29 日	北野外科医院 ☎ 62-5901 四ツ山町2丁目2-10	平山医院 ☎ 62-0665 増永 2800-6 (新生西)	多田隈歯科医院 ☎ 64-3000 荒尾 785-4 (宮内出目西)

「問」平日 / 有明地域広域消防本部 (有明地域医療情報センター内) ☎ 73・5271 または市保健センター ☎ 63・1111
 ※やむをえない事情により変更になることがあります。
 当該医療機関をお確かめのうえ受診してください。

薬局	調剤薬局市薬師会堂 かめしま薬局 市民病院前 ☎ 69-1175 ※毎日営業 (営業時間：午前8時30分～午後8時)
-----------	---

リサイクル事業収集実績

校区	平成19年5月分	
	量 (t)	金額 (円)
一小	48.8	100,205
二小	47.9	83,865
三小	15.7	25,078
旧四小	12.2	18,271
中央	69.0	98,728
緑ヶ丘	24.5	35,626
平井	20.5	35,673
府本	20.3	33,400
八幡	34.5	53,676
有明	23.3	36,613
清里	17.2	26,655
桜山	25.8	40,843
合計	359.7	588,633

【問】環境保全課 ☎ 63-1370

★差別とは「この世にいらぬ不要物」

北岡 彩

★守ろうよ一人一人の人権を

西 和也

★作ろうよいじめやさへつのない世界

小川 泰史

人権標語 (解放文化祭から)

求人案内

6月13日現在玉名公共職業安定所調べ

玉=玉名(職業安定所名) 一求人番号

玉-2812571	配材業務(派)	1名	年齢不問	160,000 ~ 192,000円
玉-2810371	営業(旅行業務)	1名	25歳~35歳	168,000 ~ 280,000円
玉-2804571	パッケージ印刷物の検査	4名	18歳~50歳	117,040円
玉-2800171	事務職	1名	22歳~33歳	157,000 ~ 182,000円
玉-2791471	一般事務	1名	年齢不問	130,000 ~ 150,000円
玉-2797071	ごみ収集作業員	4名	20歳~35歳	146,800円
玉-2767771	組立と検査	4名	36歳~42歳	130,000円
玉-2761171	用務員	1名	30歳~55歳	132,000円
玉-2720171	准看護師	1名	20歳~60歳	146,950円
玉-2717471	製缶工・取付工(請)	5名	25歳~35歳	220,000 ~ 242,000円
玉-2723671	看護師	1名	年齢不問	181,000 ~ 205,600円
玉-2728271	店舗運営・販売	1名	年齢不問	180,000 ~ 300,000円
玉-2756671	接客及び調理員	2名	18歳~40歳	180,000 ~ 200,000円
玉-2698971	事務・案内	1名	20歳~30歳	122,400 ~ 150,000円
玉-2760971	ルート営業	2名	25歳~45歳	180,000円
玉-2718771	機械オペレーター(請)	1名	25歳~45歳	220,000 ~ 264,000円
玉-2665171	大型運転手	1名	50歳以下	123,200円
玉-2645471	配管工	2名	18歳~35歳	184,000 ~ 210,000円
玉-2646771	食品製造	5名	18歳~45歳	118,200円
玉-2657971	作業員	1名	年齢不問	132,000円
玉-2681171	溶接工及び見習(請)	3名	年齢不問	176,000 ~ 246,400円
玉-2653471	場内作業員(請)	5名	18歳~50歳	147,890円
玉-2578171	薬剤師	1名	年齢不問	280,000円
玉-2623971	配管工	2名	20歳~29歳	156,000 ~ 200,000円

▽掲載内容は、ほんの一部です。このほかにも多数求人案内があります。

求人申込みおよび雇用保険等の手続きは、玉名公共職業安定所でお願ひします。

【問】玉名公共職業安定所 (☎ 72-8609) または荒尾市職業相談室

(☎ 63-1689) へ



7月の開催予定
荒尾けいば

1 (日)	佐賀場外発売	11 (水)	荒尾開催 ジャパントダービー	21 (土)	佐賀場外発売
2 (月)	盛岡場外発売	12 (木)		22 (日)	佐賀場外発売
3 (火)	荒尾開催	13 (金)		23 (月)	盛岡場外発売
4 (水)	荒尾開催 スパキングデイカップ	14 (土)	荒尾開催	24 (火)	荒尾開催
5 (木)		15 (日)	佐賀場外発売	25 (水)	荒尾開催
6 (金)		16 (月)	佐賀場外発売 マーキュリーカップ	26 (木)	
7 (土)	佐賀場外発売	17 (火)	笠松場外発売	27 (金)	
8 (日)	佐賀場外発売	18 (水)	荒尾開催	28 (土)	佐賀場外発売
9 (月)	盛岡場外発売	19 (木)		29 (日)	佐賀場外発売
10 (火)	荒尾開催	20 (金)		30 (月)	水沢場外発売
				31 (火)	荒尾開催

モシモシ健康情報

☎ 096-385-3300

●7月の週間プログラム

- 月 子どもの熱中症
- 火 子どもの食中毒
- 水 大人の食中毒
- 木 電動歯ブラシについて
- 金 紫外線に対するスキンケア
- 土・日 大人の熱中症

ホームページでモシモシ健康情報をご覧いただけます！(過去放送分も併せて)

ホームページアドレス <http://www.khk-dr.jp>

【問】熊本県保険医協会

☎ 096・385・3330

7月

日	月	火	水	木	金	土
1	2	3	4	5	6	7
●第47回荒尾市陸上競技選手権大会 陸上競技場 ●中体連(剣道・野球・バドミントン・バレーボール)体育センター、野球場、市民体育館、四中体育館	●中央小リサイクル(7:30~)	●荒尾競馬(~4日)		●無料法律相談(13:00~16:00)市役所総合案内	●八幡小リサイクル(7:30~)	
8	9	10	11	12	13	14
●第2回協会員親善ゲートボール大会 ゲートボール場 ●第25回市民体育祭(会長杯) 剣道 体育センター ●市長杯(~15日、野球) 野球場	●一小リサイクル(7:30~) ●行政相談(10:00~正午)市役所総合案内 ●第44回市民早起きソフトボール大会(~27日)ソフトボール球場	●三小リサイクル(7:30~) ●育児相談(10:00~10:45)保健センター ●健康相談(10:00~10:45)保健センター ●荒尾競馬(~11日)	●緑ヶ丘小リサイクル(7:30~) ●3ヵ月児健診(13:15~14:00)保健センター ●健康相談(9:30~11:30)老人福祉センター ●講習会(剣道)体育センター	●級審査会(剣道)体育センター	●清里小リサイクル(7:30~) ●糖尿病教室「瑞鳳会」(14:30~16:00)市民病院	●ぐりとぐらお話の会(14:00~)図書館児童室 ●荒尾競馬 ●夏季大会(グラウンドゴルフ)陸上競技場 ●夏季合宿(~15日、空手)リフレス大牟田
15	16 海の日	17	18	19	20	21
●第19回野川杯大会(バドミントン)市民体育館	●二小リサイクル(7:30~)	●旧四小リサイクル(7:30~)	●1歳6ヵ月児健診(13:15~14:00)保健センター ●荒尾競馬	●平井小リサイクル(7:30~) ●無料法律相談(13:00~16:00)市役所総合案内	●有明小リサイクル(7:30~) ●乳幼児のためのおはなし会(11:00~)みどり蒼生館 ●市政を考える会(14:00~16:00)市議会本会議場	
22	23	24	25	26	27	28
●第81回荒尾近県愛好者GB大会(ゲートボール)ゲートボール場 ●会長杯ダブルス(テニス)庭球場 ●秋季大会予選一部・二部(~8/26、野球)野球場	●府本小リサイクル(7:30~) ●行政相談(10:00~正午)市役所総合案内 ●サマー教室(小2~小3)水泳 市民プール	●BCG予防接種(13:30~14:30)保健センター ●荒尾競馬(~25日) ●年金相談(10:00~15:00)43号会議室	●桜山小リサイクル(7:30~) ●健康相談(9:30~11:30)老人福祉センター	●7ヵ月児健(13:15~14:00)保健センター	●3歳児健診(13:15~14:00)保健センター	●図書館職員によるおはなし会(14:00~)図書館児童室 ●荒尾市小体連バドミントン 市民体育館
29	30	31				
●参議院議員通常選挙		●荒尾競馬				

少年指導センター
ヤングテレホンあらか
☎ 62-7575

- 相談時間
月曜~金曜(祝日を除く)
午前9時~午後5時まで
- 秘密は守ります。
気軽にご相談ください。

下水道受益者負担金
(第1期)

納入期限は7月31日(火)

収納取り扱いの銀行、信用金庫、
農協で納めてください。

【問】下水道課 ☎ 64-2700

市税・国保税の
納税でお困りの方へ
「納税相談」

放置や無視は問題解決になりません
市では随時納税相談に応じています

【問】収納課 ☎ 63-1353

広がれ！地域の輪

一小校区元気づくり委員会の巻

地域元気づくり事業 はじまっています！

市民が自ら地域の課題解決や地域資源を活かした身近なまちづくりを考え実践することで、地域の“元気”を創出するとともに、住民自治の拡大を図ることを目的にはじまった地域元気づくり事業。各校区、地域の特色を活かした活動が行われています。シリーズでご紹介します。

将来像は??

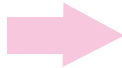

人と自然が和む 共生のまち

- ふるさと活かそう海、山、川 つくろう花のまち
- 今昔ふれあう浪漫的郷
- 創ろう安心・安全の地域

事業① 干潟で遊ぼう



海岸のクリーン作戦&潮干狩り

事業② 豊かなふるさとの川づくり



ホタル幼虫の放流

事業③ あいさつを交わそう花のまち



自転車道路へのコスモス苗の植栽

事業④ 一小歴史百科辞典／事業⑤ 一小再生工場(もったいない×2市場)



廃油を使ったキャンドル教室を開催し、音と光の祭典IN宮崎兄弟生家で使用



事業⑥ 創ろう安心安全の地域



夜間パトロール

編者のつぶやき
水泳教室の取材に行った時のこと。この日は前日の雨の影響もあり、水温が低く、恐る恐る足をつけた子どもたちは「寒〜い!」と連呼。「たくさん泳いで体を温めよう!」と言う先生の言葉に子どもたちも勇気を出し、水に潜り泳ぎ始めました。ところが、一人の女の子が顔を水につけることができせん。泳ぐことが苦手だったのです。しかし、その子は諦めることなく練習を続けました。練習が終わるころには顔を完全につけることができるようになり、ほかの子が「すごい! 頑張ったね」と声を掛けていました。始めはぎこちなかった子どもたちがいっしょにお互いに教えあっていたのです。
子どもたちの習得の早さに驚き、「純粋な心」に感動し、プールを後にしました。「史

学校はとても楽しいです。好きな科目は国語で、本を読むことが好きです。習字は2年生の頃から習っています。将来はパティシエになって、美味しいケーキを作りたいです。



府本小 5年 狩塚奈利美さん

