

## 「マジック釣り めっちゃ楽しいやん！」

～関西地方の中学生が修学旅行でマジック釣りを体験～

5月9日、兵庫県高砂市立高砂中学校<sup>たかさこ</sup>3年生54人が、ラムサール条約登録湿地の荒尾干潟でマジック釣りを体験しました。

この取り組みは、荒尾市周辺の2市2町と玉名地域振興局が連携して設立した、荒尾玉名・大牟田観光推進協議会が修学旅行の誘致事業として展開しているものです。

筆を使って穴の中に潜んだマジックを釣り上げるという独特の方法を学んだ後、子どもたちは干潟に足を踏み入れました。マジックとの一進一退の攻防に当初は苦戦した子どもたちも、次第にコツをつかんでいき、苦労の末釣れると、「やったぞー！」と喜びの歓声を干潟に響かせていました。木村愛衣<sup>きむらめい</sup>さんと青柳竜馬<sup>あおやなぎりょうま</sup>さんは、「最初は抵抗があったが、筆を使ってのマジックとの駆け引きは楽しい。荒尾干潟のスケールの大きさにも驚きました」と初めての体験に目を輝かせていました。今月にはさらに2校が来荒し、マジック釣りを楽しむ予定です。

# 6

June 2019

【令和元年】



4/6

**満開に咲く梨の花を歩いて堪能**  
～第17回あらお梨の花元気ウォーク～

▶満開の梨の花が参加者たちの目を  
楽しませました



当日は天候にも恵まれ、参加者は満開の白い梨の花が咲く中を、旧観光物産館からふるさと自然公園まで往復で約10kmのコースを歩きました。

ふるさと自然公園では、手作りのだご汁が振る舞われ、ゴール地点では、あらお観光大使の関島秀樹さんとくまモン、マジックキーによるステージや抽選会が行われました。福岡県から参加した女性は「天気も良く、梨の花もきれいだった。だご汁もおいしかった」と春の「あらお」を満喫した表情で話しました。

**寿**

**100歳**  
おめでとうございます



河口ミスエさん（境崎東）

4月25日に100歳の誕生日を迎えられました。若い頃は、今でいうオール5の成績で、よく周りに勉強を教えてあげていました。荒尾にお嫁に来てからは、体が強くないなか、共働きで家庭を支えるなど苦労をしたそうです。家族は「ただただ愛情深く育ててくれました。まだまだ長生きしてほしい」と話していました。

4/10

**九州初の快挙！日本一の瓦職人**  
～技能グランプリ「かわらぶき」部門金賞受賞～

▶浅田市長（右）へ金賞受賞の報告  
をする末吉さん（左）



3月に行われた第30回技能グランプリ天皇陛下御在位三十年記念大会「かわらぶき」部門に、熊本県代表として初出場し、金賞（厚生労働大臣賞）を受賞した有限会社丸宗瓦の末吉真也さんが、市長に喜びの報告をしました。末吉さんは「多くの人の協力もあり、結果を残すことができ本当に良かった。職人が技術を発表する機会がもっとあれば」と話しました。熊本地震後には熊本城の復旧工事にも携わるなど、今後の後継者の育成にも意欲を見せています。

4/13

**認知症の人を支えるために**  
～一部地区声かけ・見守り訓練～

▶認知症役に声かけをする参加者、  
認知症について理解を深めました。



一部地区（向一部、中一部、猫宮）で声かけ・見守り訓練が行われました。認知症の人が行方不明になったという設定で、地域のネットワークを活用して情報伝達し、認知症役の人に声かけを行う訓練です。当日は地区内を2コースに分かれて認知症役が歩きました。実際に声かけをした人は「どのように声かけをしたらいいのか戸惑った」、「これから増えてくる認知症の人に対して、普段から地域であいさつや声かけを行っていききたい」と話していました。

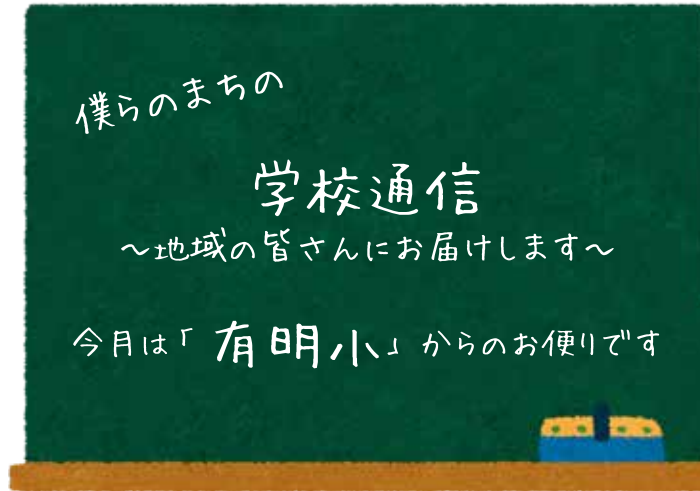

僕らのまちの  
**学校通信**  
～地域の皆さんにお届けします～  
今日は「有明小」からのお便りです

**「つなぐ・つながる」**  
～人と人 学校と地域～

有明小では、「つなぐ・つながる」～人と人 学校と地域～のスローガンの下、176人の児童と22人の職員みんなで頑張っています。今年度の2つの取り組みを紹介します。

**1. 全校児童が仲良くなるための  
さまざまな活動**

「縦割班」、「運動会」、「ふれあい集会」などがあります。5月の運動会では、6年生のリーダーを中心に赤白各団がしっかりとまとまっていきました。



ふれあい集会で行った百人一首大会

**2. 地域や地域の人たちを  
大切に取る取り組み**



海岸清掃ボランティア



ありあけふれあいフェスタ

「海岸清掃ボランティア」は、ラムサール条約に登録された荒尾干潟の環境を守ろうという活動です。

「ありあけふれあいフェスタ」は、PTAバザーで地域の人たちと交流をしたり、地域の老人会の人たちとふれあい活動をしたりします。

今年度も、これまで培ってきた「人や地域のつながり」という伝統を守りつつ、新しいアイデアを入れながら「つなぐ・つながる」～人と人 学校と地域～を目指していきます。

おもな内容	main contents
学校通信	2
まちの話題	3
保健・健康	6
子育てのひろば	8
令和元年度当初予算特集	10
市民病院からのお知らせ	14
市政情報掲示板	16
あらおのいきいき企業	18
くらしの情報	19
試験・募集・イベント	23
はじめてのHAPPY BIRTHDAYなど	29
図書館情報	30
文化センター情報	31
相談の窓口など	32
医療・あらおカレンダー	34

声の広報 [文字による情報入手が困難な障がい者のための音声録音版広報紙]  
圃福社課福祉係 ☎ 63-1406

荒尾市ホームページ  
http://www.city.arao.lg.jp/

★荒尾市強調月間★

**6月は「環境美化の月」**

UD FONT by MORISAWA  
広報あらおは見やすく読み間違えにくいユニバーサルデザインフォントを使用しています。





## ハイ！ スクール通信 High School communication - 市内高校通信 - Vol.13



岱志高校、有明高校、荒尾支援学校の市内3つの高校の取り組みや学生たちの様子などをお届けします。地元高校の新たな魅力の発見につながるかも！

有明高校から2つのトピックスをお届けします

### 第144回九州地区高等学校野球熊本大会 有明高校が準優勝

Topics1



3月22日から行われた当大会で、野球部は決勝で惜しくも敗れたものの、準優勝という結果を収めました。

野球シーズンが到来し、各大会でも結果が伴ってき

て、夏の甲子園に向け一層の飛躍を期待されます。浅田将汰選手はU-18野球日本代表の一次選考合宿に参加し、今後の活躍が楽しみです。

### 入学式を開催しました

Topics2

4月8日に入学式を行い、319人が入学し、それぞれの夢へ向けてのスタート



を切りました。浅田市長をはじめ、多くの来賓からお祝いの言葉をいただき、新入生も身の引き締まった表情でした。

かけがえのない学友との出会いを大切に、生徒たちはこれから自強不息の精神で励み続けていきます。

## 地域の活動 掲示板

### グラウンドゴルフ大会

3/17



緑ヶ丘地区協議会

### 親睦運動会

3/24



有明地区協議会

### 中桜祭

4/7



よかまち中央会

### 夕方市

4/20



万田地区協議会

4/14・15

### わたしたちが伝統を引き継ぐ！ ～上荒尾熊野座神社春季例大祭～

▶「しなやかに」「四幣」を舞う子どもたち



上荒尾熊野座神社の春季例大祭（ごんげんさん）で、荒尾市指定無形民俗文化財の「上荒尾熊野座神社神楽」（通称：上小路子ども神楽）が奉納されました。五穀豊穡や家内安全を祈願して舞われるこの神楽には、約160年の歴史があります。14日はあいにくの雨模様でしたが、夜神楽が始まる前には雨もやみ、15日は晴天の中で昼神楽を披露しました。ことしは年長の女の子がかわいらしい舞を披露し、会場からは大きな歓声があがりました。

4/16

### 地域の安全に長きにわたり貢献 ～消防団永年勤続功労章 受賞～

▶浅田市長（右）へ受賞報告をする前田（左）さん

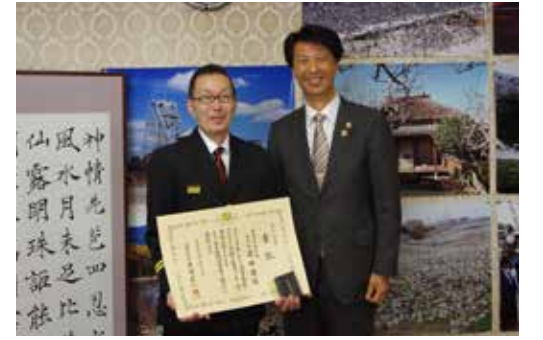

前田隆信さん（金山上）に、消防庁長官から消防団永年勤続功労章が贈られました。前田さんは「最初は先輩に誘われて、気軽な気持ちで消防団に入部しました。それから30年以上が経過しましたが、消防団活動を経験していくにつれ、年々防災意識が向上しています。できるならば、生涯消防団活動を続けていきたいと思えます。消防団員の成り手が不足しているの、若い人にも興味を持ってほしいですね」と話し、今後の活動にも意欲を見せました。

5/1

### 新たな時代の幕開け

～婚姻届受け付けの休日開庁～

▶「令和」の書の前で記念撮影をする新婚夫婦



市では令和初日の婚姻届の受け付けのため、市民課の戸籍受付窓口を開庁し、17組（開庁時間外3組を含む）が訪れました。総合案内前には、岱志高校書道部の生徒が書いた、たたみ約1畳分の「令和」の書が飾られ、新婚夫婦が記念撮影をする姿が見られました。婚姻届を出しに来た夫婦は「大きな令和の前で写真が撮れて、記念になった。これから、2人仲良く過ごしていきたい」と話しました。令和の書は、5月31日まで総合案内前に飾られました。

5/12

### 夜の万田坑で謎解き

～夜の炭鉱 万田坑のナゾをとけ！～

▶夜の万田坑で、協力しながらクイズを解く小学生たち



熊本大学学生が企画、立案、運営をした、小学生を対象にしたイベントを夜の万田坑で開催しました。

「昔、万田坑が炭鉱マンからもらったという、時間とともに失われた大切な手紙を取り戻す」というストーリーに沿って、約50人の子どもたちが5～6人のチームに分かれて、チェックポイントを回りながら炭鉱にちなんだクイズを解きました。参加した子どもたちは、昼間とは違う夜の万田坑体験を楽しんでいました。



## 荒尾市健康づくり推進員になりませんか

●荒尾市健康づくり推進員協議会事務局  
(すこやか未来課健康増進係) ☎ 63-1133

**高** 齢者の転倒による骨折予防や閉じこもり予防などのために「体力アップ体操」を実施しています。

健康づくり推進員は公民館などで実施している体力アップ体操の指導員として活動したり、研修会や定例会などで推進員同士の交流を図ったりしています。健康に関心のある人、地域の健康づくりに貢献したい人、未経験の人でも大歓迎です。事前研修も行いますので、心配はいりません。あなたも推進員として活動してみませんか。

- 対象 ①②をどちらも満たす人  
①市内に住むおおむね65歳以下の人で、健康や運動に関心のある人  
②週に2回ほど活動できる人

- 申込締切 6月14日(金)
- 申込方法 すこやか未来課健康増進係(保健センター内)へ電話で申し込み



## 令和元年度 介護保険料の納付通知書を6月中旬に送付します

●保険介護課介護保険係 ☎ 63-1418

**65** 歳以上で、介護保険料を普通徴収(納付書や口座振替)で納める人に、6月中旬に納付通知書を送付します。特別徴収(年金からの天引き)で納める人には、市民税の確定後、10月初旬に決定通知書を送付します。

介護保険は介護や見守りなど支援が必要となった人が安心して自立した生活を送れるように社会全体で支える制度です。ご理解とご協力をお願いします。

### ●介護保険料

段階	対象者	保険料率	年額保険料(月額)	実際の支払い金額(普通徴収の場合)
1	生活保護受給者	0.375	26,100円(2,175円)	1期 2,700円
	市民税非課税世帯 高齢福祉年金受給者 前年の基準所得が80万円以下の人			2~10期 2,600円
2	前年の基準所得が80万円を超え、120万円以下の人	0.625	43,500円(3,625円)	1期 4,800円 2~10期 4,300円
3	前年の基準所得が120万円を超える人	0.725	50,460円(4,205円)	1期 5,460円 2~10期 5,000円
4	本人が市民税非課税で、前年の基準所得が80万円以下の人	0.9	62,640円(5,220円)	1期 6,840円 2~10期 6,200円
5	本人が市民税非課税で、前年の基準所得が80万円を超える人	1.0 [基準額]	69,600円(5,800円)	1期 7,500円 2~10期 6,900円
6	本人が市民税課税で、前年の基準所得が120万円未満の人	1.2	83,520円(6,960円)	1期 8,820円 2~10期 8,300円
7	本人が市民税課税で、前年の基準所得が120万円以上200万円未満の人	1.3	90,480円(7,540円)	1期 9,480円 2~10期 9,000円
8	本人が市民税課税で、前年の基準所得が200万円以上300万円未満の人	1.5	104,400円(8,700円)	1期 10,800円 2~10期 10,400円
9	本人が市民税課税で、前年の基準所得が300万円以上の人	1.7	118,320円(9,860円)	1期 12,120円 2~10期 11,800円

### ●納期限予定表

期別	納期限
1	7月1日(月)
2	7月31日(水)
3	9月2日(月)
4	9月30日(月)
5	10月31日(水)
6	12月2日(月)
7	12月25日(水)
8	1月31日(金)
9	3月2日(月)
10	3月31日(火)

### ※基準所得

- ◎本人が市町村民税非課税の場合…  
公的年金等の収入金額 + 【合計所得金額 - (長期譲渡所得・短期譲渡所得に係る特別控除額)】 - 公的年金等所得金額
- ◎本人が市町村民税課税の場合…合計所得金額 - (長期譲渡所得・短期譲渡所得に係る特別控除額)

## 5月31日(金)~6月6日(木)は禁煙週間です

●すこやか未来課健康増進係  
☎ 63-1133

「2020年、受動喫煙のない社会を目指して ~たばこの煙から子ども達をまもろう~」  
禁煙週間のテーマ

2018年7月に「健康増進法」が改正され、今までは「マナー」だった受動喫煙対策が、今後は「ルール」になり、2020年4月1日から全面施行される予定です。

タバコの「3大有害物質」と呼ばれるニコチン、タール、一酸化炭素は、喫煙者が直接吸い込む「主流煙」よりも、火のついた先から出る「副流煙」に多く含まれます。また受動喫煙は、乳幼児突然死症候群、肺がん、脳卒中(脳梗塞や脳出血など)や虚血性心疾患(心筋梗塞や狭心症など)などにもなりやすいとされています。

### ●禁煙外来(平成31年4月1日現在)

荒尾市民病院	☎ 63-1115	西原クリニック	☎ 62-0622
荒尾クリニック	☎ 63-1166	新生翠病院	☎ 62-0525
四ツ山クリニック	☎ 62-0407	山田クリニック	☎ 62-7722

## 「歯と口の健康」シリーズ①(全5回) ~子どものむし歯を予防しよう~

**荒** 尾市では、むし歯を持つ子の割合が県の平均よりも高い状況にあります。

なぜむし歯が多いのか、子どものむし歯予防のポイントを中心にお伝えします。6月4日(火)~10日(月)は「歯と口の健康週間」です。自分や家族の歯と口の健康を考えてみませんか。

### 〈むし歯になりやすい生活って?〉

3歳児健診でむし歯が見つかった子に多く当てはまった生活習慣が次の4つです。

- ①歯磨き習慣がない(仕上げ磨きを含む)
- ②起床・就寝時間が遅い
- ③おやつにチョコレート、飴、グミが多く、食べる時間が決まっていない
- ④ジュース、乳酸菌飲料などを飲む頻度が多い

### 〈予防のために〉

#### ◎食後には歯磨きを。1日1回は仕上げ磨きをしよう

子どもが自分で磨く意欲を育てましょう。6歳臼歯が生えそろう(小学3~4年生くらい)までは、保護者の仕上げ磨きが必要です。

### Coffee break

## 禁煙を始めませんか



家族に気を使って換気扇の下やベランダで喫煙しても、副流煙は届いています。家族や周囲を副流煙から守る1番の方法はズバリ、「禁煙」をすること。禁煙に成功した多くの人が3~4回の失敗を経験することを知っていますか。たとえ失敗しても、良い経験と思いき、少しずつでも禁煙にチャレンジしていくことが成功への近道です。

禁煙を始めると体内のニコチンが切れ、気持ちが「イライラ」しやすくなります。禁煙外来などに相談して禁煙補助薬(ニコチンパッチなど)やサポートを活用してみることも、上手に禁煙を成功させるコツです。



●すこやか未来課母子保健係  
☎ 63-1153

### ◎早寝早起き、食事やおやつの時間をきめよう

生活リズムがばらばらだと、食事やおやつの時間も不規則に。朝食も欠食すると、おやつを食べる回数が増えてしまいます。

### ◎おやつは内容を工夫し、1日2回まで

おやつの回数が多いと、むし歯になりやすくなります。ジュースや乳酸菌飲料は砂糖を多く含む酸性の飲み物です。時間を決めずにだらだらと飲むと、常に口の中が酸性になり、歯のエナメル質を溶かしてしまいます。

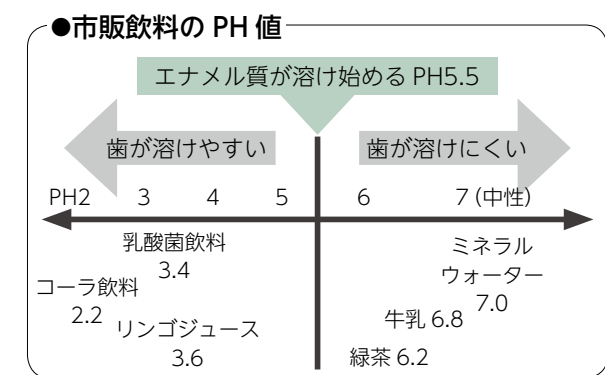

# 6月の子育て応援イベント

## ★地域子育て支援拠点事業

どれも午前10時～午後3時、参加費は無料。日・祝日は休園。各ひろばでは月～金に園庭開放・電話相談を行っています。



ひろば名	内容	場所
こじか ☎68-0055	●月曜・木曜・金曜…わらべ歌・絵本など。 ●火曜…4・11日(火)はベビーお話し会・身体測定。18・25日(火)はわらべ歌・ベビーマッサージ。午前中は0歳児対象(予約制。予約の場合は☎090-9589-7564まで)。	こじかひろば (桜山保育園)
	5日(水) リトミック 12日(水) ダンス 19日(水) ヨガ 26日(水) 自由活動・身体測定	
なかよしひろば ☎62-0749	6日(木) 造形遊び 13日(木) ソフトエアロビ 20日(木) 体育遊び 27日(木) 音楽リズム	なかよし保育園
カンガルーポケット ☎65-8655	7日(金) 英語遊び 11日(火) 音楽遊び ※午前10時30分～11時。	カンガルーハウス (カンガルー保育園前)

## ★子育てサークル・クラブのひろば

日(曜)・時間	サークル名・内容(場所・対象・参加費・持ってくるもの) など	問
10日(月) 10:00～11:30	<b>めだかっこクラブ</b> 親子で新聞紙あそび★/あけぼの幼稚園で/無料/水筒持参/11時からは絵本と茶話会/7日(金)までに要予約	あけぼの幼稚園 ☎62-0636
11日(火) 10:00～11:30	<b>あそびのアトリエ(あかちゃんクラブ)</b> お友達と遊べない、落ち着きがない、夜泣き、人見知りなど子育ての不安や心配がある人/あそびのアトリエ(牛水837)/1～3歳児の親子3組/参加費1,000円/事前に要予約	あそびのアトリエ 谷口 ☎090-8404-7188
13日(木) 10:30～12:00	<b>ナチュラルアース 神井式ベビーリンパケア</b> 諸富看護師による発達を促すベビーマッサージ/保健センター2階会議室で/生後2カ月～ハイハイ頃/定員20人/オイル代だけ500円/12日(木)までに要予約	諸富 ☎090-2509-5877 keiko.m09021123@gmail.com
15日(土) 9:45～11:30	<b>わくわくランド</b> 感触あそび、感触あそびの大切さについて/小鳩幼稚園で/無料/水筒・手拭きタオル持参/13日(土)までに連絡	小鳩幼稚園 ☎68-1104
17日(月) 10:00～11:30	<b>めだかっこクラブ</b> 親子でキッズダンス&yoga★/あけぼの幼稚園で/無料/水筒・バスタオル持参/11時からは絵本と茶話会/14日(金)までに要予約	あけぼの幼稚園 ☎62-0636
7月6日(土) 9:45～11:30	<b>わくわくランド</b> 七夕会、食事について/小鳩幼稚園で/無料/水筒・手拭きタオル持参/7月4日(土)までに連絡	小鳩幼稚園 ☎68-1104
毎週木曜 10:30～15:00	<b>子育てひろば～ママの憩い場～</b> たくさんママに参加してもらいたいおしゃべりの場です。ぽっかぽかな時間を過ごしませんか/中央公民館和室で/妊婦さんや新米ママ、ベテランママなど全てのお母さん/無料	子育てサポートセンターぽっかぽか ☎080-2792-3913 pokkapoka-house@docomo.ne.jp

## 児童手当の現況届の受け付けを始めます

☎子育て支援課給付係  
☎63-1417

受給者のことしの養育状況などを確認するため、児童手当の現況届を行います。6月上旬に届出用紙を受給者へ送付します。期間中に提出がないと、6月分以降の受給ができなくなるので、ご注意ください。

- 受付期間 6月10日(月)～28日(金)
- 受付時間 午前8時30分～午後5時15分  
※土・日曜を除く。13日(木)・20日(木)・27日(木)は午後7時まで受け付けます。
- 受付場所 子育て支援課
- 必要なもの  
①児童手当現況届用紙  
②印鑑(認印)

- ③受給者(保護者)の健康保険証のコピー
- ④受給者と配偶者のマイナンバー(個人番号カード・通知カード)。もしくは、受給者が配偶者で平成31年1月2日以降に荒尾市に転入した人か、配偶者が他市在住の人は平成31年1月1日に住民登録のあった市町村役場発行の平成31年度(平成30年分)所得課税証明書
- ⑤児童が荒尾市以外に別居している人は、児童の世帯全員のマイナンバーか、世帯全員記載の住民票  
※児童手当の現況届を電子申請できます。(マイナポータルのぴったりサービス)詳しくは内閣府のホームページをご覧ください。

## 幼稚園就園奨励費補助制度のお知らせ

私立幼稚園に在園する子ども(満3歳児・3歳児・4歳児・5歳児)の保護者に対し、世帯の所得状況に応じて、市が入園料と保育料の一部を補助します。「子ども・子育て支援新制度」に移行していない幼稚園に通う人は、補助を受けるために手続きが必要です。幼稚園から案内がありますので、手続きをしてください。

- 対象 荒尾第一幼稚園、新制度に移行していない市外の幼稚園  
※市内在住であれば、市外の幼稚園に通園している場合も対象となります。

☎子育て支援課保育幼稚園係  
☎63-1417

## 就学学習会に参加しませんか

- 日時 6月23日(日)  
午前10時～正午(受付午前9時45分～)
  - 場所 ふれあい福祉センター 2階大会議室
  - 内容 説明会と座談会  
テーマ：「学校における支援や就学までの流れ」  
講師 川富一弘(市教育委員会指導主事)
  - 対象者 未就学児の保護者で、通常学級での支援、特別支援学級、支援学校に関する情報を知りたい人  
※就学後の子どもの保護者も、説明会は参加可能です。
  - 定員 40人(参加費無料)
  - 申込期限 6月13日(木) ※託児はありません。
- ☎荒尾市障がい者自立支援懇談会子ども部会事務局(福祉課) ☎63-1406

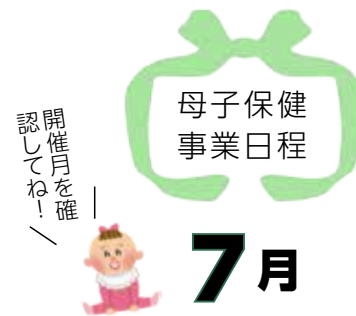

赤ちゃんの発育や育児、妊娠中の生活など、困ったことや心配なことがあるときは、お気軽にご相談ください。6月の母子保健事業日程は35ページのあらおカレンダーをご覧ください。

☎すこやか未来課  
母子保健係  
☎63-1153

事業名	日(曜)	対象	受付時間	会場	
すくすく広場(2カ月児育児学級)	16日(火)	令和元年5月生まれ	9:20～9:45	保健センター	
1歳6カ月児健診	24日(水)	平成29年11月10日～12月8日生まれ	12:30～13:45		
2歳児歯科健診	23日(火)	平成29年5月生まれ	13:00～13:30		
3歳児健診	18日(木)	平成28年1月生まれ	12:30～13:45		
育児相談	9日(火)	育児について相談がある人(親子でお越しください)	10:00～10:45		
母子健康手帳発行	4日(木) 19日(金)	受付後、母親学級を1時間30分開催します。できるだけ妊婦さん自身がお越しください。	9:30～9:50		
プレパピクラス	6日(土)	出産予定が8～11月の妊婦さんとそのパートナー ※6月28日までに要予約	9:50～10:00		
3カ月児健診	委託医療機関にご相談ください。	平成31年3月生まれ	委託医療機関にご相談ください。		委託医療機関
9カ月児健診		平成30年9月生まれ			

◆委託医療機関：荒尾市民病院(☎63-1115) 小児科クリニック(☎64-5511)  
こどもクリニック友枝(☎65-8181)



①みんなで育む『人づくり』

◎子ども科学館リニューアル事業  
42,338 千円

子ども科学館施設内部のソフト面を中心とした改修を実施します。先進的なデジタル投影作品を導入することで、施設の魅力を向上させ、来場者の増加と利用者の満足度向上を図ります。

◎小・中学校 ICT 環境整備事業  
65,472 千円

近年、様々な分野で IoT や AI の活用が進んでいる状況を踏まえ、児童・生徒がプログラミング教育を通して、将来、社会で活躍できることを目的に、学校の ICT 教育環境の充実を図ります。

◎小規模保育所整備事業 63,093 千円

地域型保育事業のうち小規模保育所（民設公募）を1か所整備し、0～2歳児の確保方策を強化します。令和元年度秋の民設小規模保育所開設を目指します。

②みんなで築く『安心づくり』

◎地域密着型サービス整備事業  
67,600 千円

通い・訪問・泊まりのサービスを一体的に提供できる地域密着型サービスの小規模多機能型居宅介護施設を2か所整備するため、公募により決定した事業者に開設費用などを助成し、高齢者が住み慣れた地域で生活ができるよう支援します。

◎2歳児歯科健診事業 697 千円

2歳児とその保護者を対象に歯科健診を実施します。歯科健診やブラッシング指導などを行い、保護者への仕上げ磨きや、基本的な生活習慣の定着を図り、むし歯有病者率等の減少を目指します。

◎中学3年生ピロリ菌検査事業 344 千円

児童生徒に実施している学校健診に併せて、市内に通学する中学3年生を対象に、新たにピロリ菌検査を実施します。本検査を通して、生徒のがん予防や、生徒と保護者に対して予防医療への意識づけを行い、がん検診の啓発につなげます。

# 荒尾市の取り組みとお金の使い方

分かりやすく  
解説します!



## 令和元年度 当初予算 (一般会計)

# 225 億 9 千万円

[前年比 12 億 8 千 3 百万円 (約 6.0%) の増]



なんか  
かっこいい!



どんな  
プロジェクトなの?



## 「あらお未来プロジェクト」

市の経営理念を「現場主義の徹底と市役所イノベーション」と定め、市の重点戦略「あらお未来プロジェクト」を着実に進展させるため、予算編成についても同プロジェクトの4つの方針に沿って重点化を図りました。一つ目は、子どもへの投資を強化する「みんなで育む『人づくり』」。二つ目は、健康・長寿の暮らしと誰もが活躍できる社会を目指す「みんなで築く『安心づくり』」。三つ目は、安定した雇用の創出や経済の活性化を図る「みんなで挑戦『夢づくり』」。四つ目は、未来志向の都市モデルを再構築する「みんなで創る『街づくり』」です。今年度も新しい時代にふさわしい豊かな荒尾を目指して、誇れるふるさと荒尾づくりに取り組んでまいります。

## 「あらお未来プロジェクト」 ますます加速しています!



③みんなで挑戦『夢づくり』

◎荒尾干潟水鳥・湿地センター開館記念イベント 4,000 千円

荒尾干潟への来訪者の受け入れや情報発信などの拠点施設として、令和元年夏頃に荒尾干潟水鳥・湿地センターを開館します。開館記念式典を実施し、周知拡大を図り、施設の活用を促します。

◎ヤケ梨対策事業 2,000 千円

近年の温暖化により、市特産の新高梨でヤケ果の被害が続発しています。その対策として、県推奨品種の梨の苗木と植え付け時に使用する堆肥等の資材の補助を行い、被害の軽減に努め、梨産地としての振興を図ります。

◎バスで行く「ものづくり企業視察ツアー」事業 152 千円

市内の優れたものづくり企業を周知し、人材を確保すること目的に、進路指導をされる高校、高専、ポリテクセンターの先生たちや指導員を対象とした企業視察を行います。

④みんなで創る『街づくり』

◎防災情報伝達システム設備整備事業 223,520 千円

災害時における防災情報を住民へ迅速かつ的確に伝達するための防災情報伝達システムを導入します（2カ年事業）。また、庁内の防災関係部署との連携をより迅速に行うため、防災情報を収集・共有が可能な総合防災システムも導入します。

◎地区防災計画策定事業 3,982 千円

令和元年度は、各地区協議会からモデル地区を1地区ずつ指定し、連絡体制や資器材の管理などを示した地区防災計画を策定します。その後、モデル地区を中心に策定し、数年をめどに全地区の策定を目指します。

◎オンデマンド型相乗りタクシー実証実験事業 7,560 千円

昨年度に実施したあらお相乗りタクシーの実証実験の結果を踏まえて、利用料金、運行範囲について、期間を延長し、再度実証実験を行います。

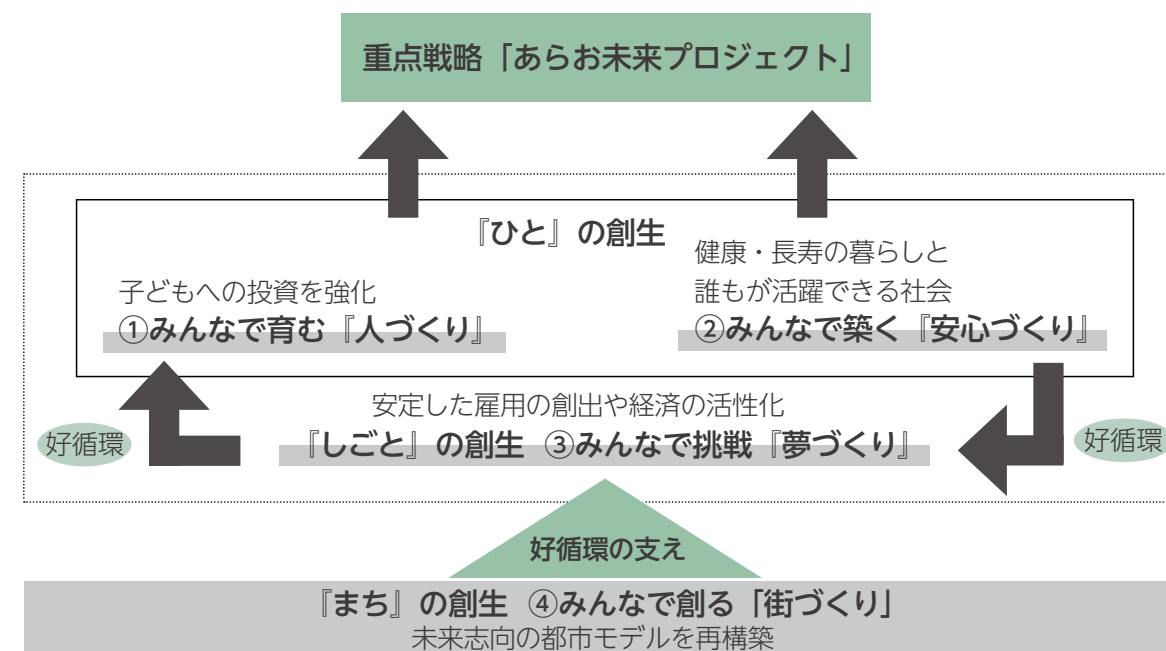



# 特別会計・企業会計予算

※ 1万円未満切り捨て

## 特別会計

### 国民健康保険特別会計

74億7,430万円(前年比1.7%減)

平成30年度に国保財政の仕組みが変わったことで、今まで以上に医療費適正化の取組が重要となっています。

そこで、これまで実施している医科健診に加え、新たに歯科健診も実施することで、医科と歯科の両面から被保険者の健康の保持増進を図ります。

また、特定健診受診率および特定保健指導実施率を向上させ、生活習慣病の重症化予防に努め、被保険者の生活の質の向上だけでなく、「保険者努力支援制度交付金」の確保に努め、安定的な財政運営を目指します。

### 介護保険特別会計

60億7,723万円(前年比6.7%増)

要介護認定者数の増加により、介護保険給付費も伸びていくものと見込んでいますが、高齢者が安心して自立した生活を営み、できる限り在宅生活が維持できるように、介護予防・生活支援サービスの充実に向け取り組んでいきます。

### 後期高齢者医療特別会計

7億8,940万円(前年比2.0%増)

高齢化の進展に伴う被保険者の増加や医療の進歩などにより保険給付費が上昇していますが、将来にわたり安心して医療給付が受けられる制度を堅持するため、後期高齢者医療広域連合との連携により円滑な運営に努めます。

### 南新地土地区画整理事業特別会計

8億4,059万円(前年比24.3%減)

平成30年度に引き続き水路や整地などの基盤整備工事、移転補償を行い、早期整備を必要とする戸建住宅区画や場外馬券場の移転区画において上下水道の整備を実施していきます。

## 企業会計

### 水道事業

収益的収支予算	
総収益	11億212万円
総費用	10億3,893万円
利益	6,319万円

効率的な維持管理および計画的な施設更新を推進し、将来の適正な水道料金の在り方の検討を始めます。昨年度に改定しました「荒尾市水道ビジョン」の基本理念である「あらおの水 蛇口から出る安心を これからも」に向けて、今後も安全で安定した供給サービスを永続的に提供できるよう努めます。また、南新地土地区画整理事業区画内の工事や角田橋水管橋更新工事・施設の更新工事を行います。

### 下水道事業

収益的収支予算	
総収益	14億931万円
総費用	13億332万円
利益	1億599万円

平成30年度から策定作業を行っていた、ストックマネジメントが完成します。下水道施設の計画的な改築および維持管理を行っていくことで、今後も効率的な事業運営を行っていきます。また、南新地土地区画整理事業区画内の管渠工事や牛水、倉掛地区を中心とした管渠布設工事の面整備、大島浄化センター管理棟の改築・耐震工事を行います。

### 病院事業

収益的収支予算	
総収益	66億6,784万円
総費用	65億9,661万円
利益	7,123万円

「第二期 中期経営計画」を基に経営の安定の持続に努めます。新病院建設は実施設計へ進めていく予定です。今後も関係機関等と連携しながら、全庁一丸となって早期の開院を目指します。災害拠点病院については、新病院の建設を待たず指定を目指し、地域救命救急センターについては新病院開院とともに開設できるよう、実績を積み重ねていきます。今年度は、10月から消費税が増税されるため、病院経営に負担が掛かるが見込まれます。急性期病床の機能や病床連携の強化を図り、紹介などによる患者数の確保に努め、施設基準の取得や加算の取得、DPC係数のアップなどにより増収に努めます。

# 一般会計歳入予算

- ①地方交付税…地方自治体間の財政力の不均衡を調整するため、国税の一部を一定の基準で国が配分するもの
- ②③国庫(県)支出金…特定の事業を行うために、国や県から交付されるお金
- ④市債…道路整備など大きな事業を行うときに国や銀行から借り入れるお金
- ⑤地方消費税交付金…地方消費税を財源として交付されるお金
- ⑥地方譲与税ほか…地方揮発油税・自動車重量税などの国税を一定の基準で国が配分するもの
- ⑦諸収入…貸付金元利収入や受託事業収入など
- ⑧分担金及び負担金…特定の事業に充てるため、その事業で利益を受ける人から徴収するお金
- ⑨繰入金…基金(市の貯金)などから繰り入れるお金
- ⑩使用料及び手数料…施設の使用料や住民票など証明書の交付にかかる手数料など
- ⑪市税…市民税・固定資産税・軽自動車税・市たばこ税・入湯税、市の財政上最も重要な財源

- Ⓐ依存財源…国や県によって額が決められ、交付されたり割り当てられるお金
- Ⓑ自主財源…市が自主的に収入にすることができるお金

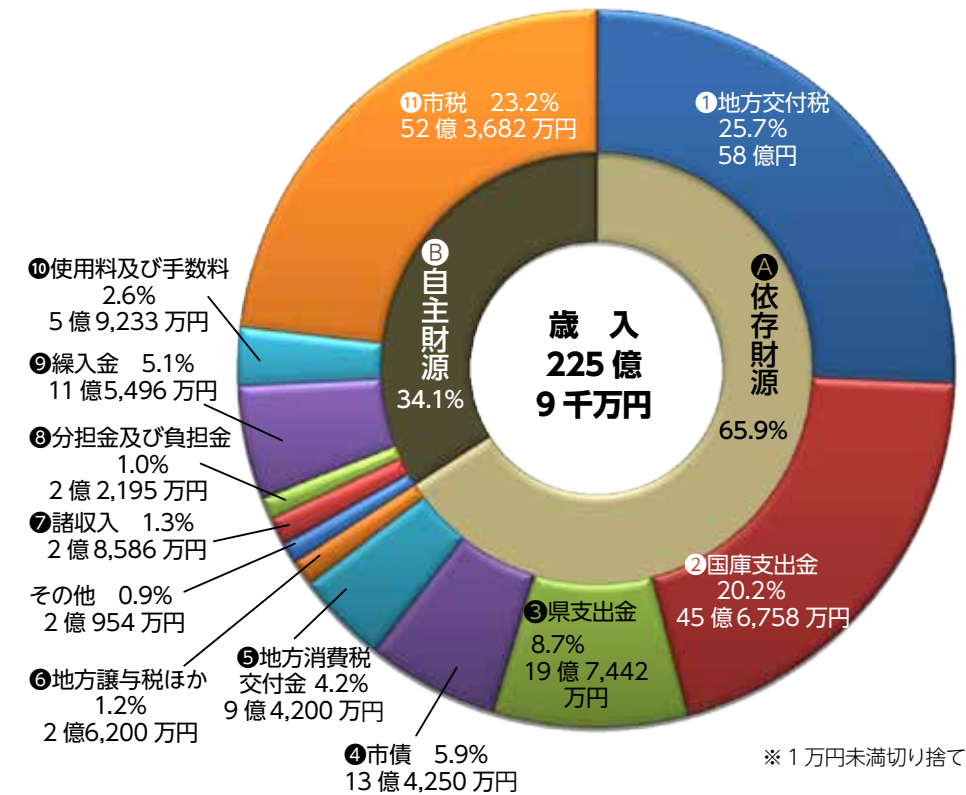

※ 1万円未満切り捨て

# 一般会計歳出予算

- ①民生費…市民の社会生活を保障するための経費。保健・福祉分野に使用
- ②衛生費…市民の健康で衛生的な生活環境を保持するための費用。環境・保健分野に使用
- ③土木費…道路・公園・港湾・市営住宅などの維持や建設に使用
- ④総務費…市の一般的な管理事務経費
- ⑤教育費…幼稚園、小・中学校教育、社会教育やスポーツ振興の教育分野に使用
- ⑥公債費…市の借金を返済する経費
- ⑦消防費…消防・水防・災害対策や救急活動などに使用
- ⑧農林水産業費…農林水産業の振興などに使用
- ⑨商工費…商工業の振興や観光事業に使用
- ⑩議会費…市議会運営に使用
- ⑪その他…労働環境の維持改善や災害復旧に使用

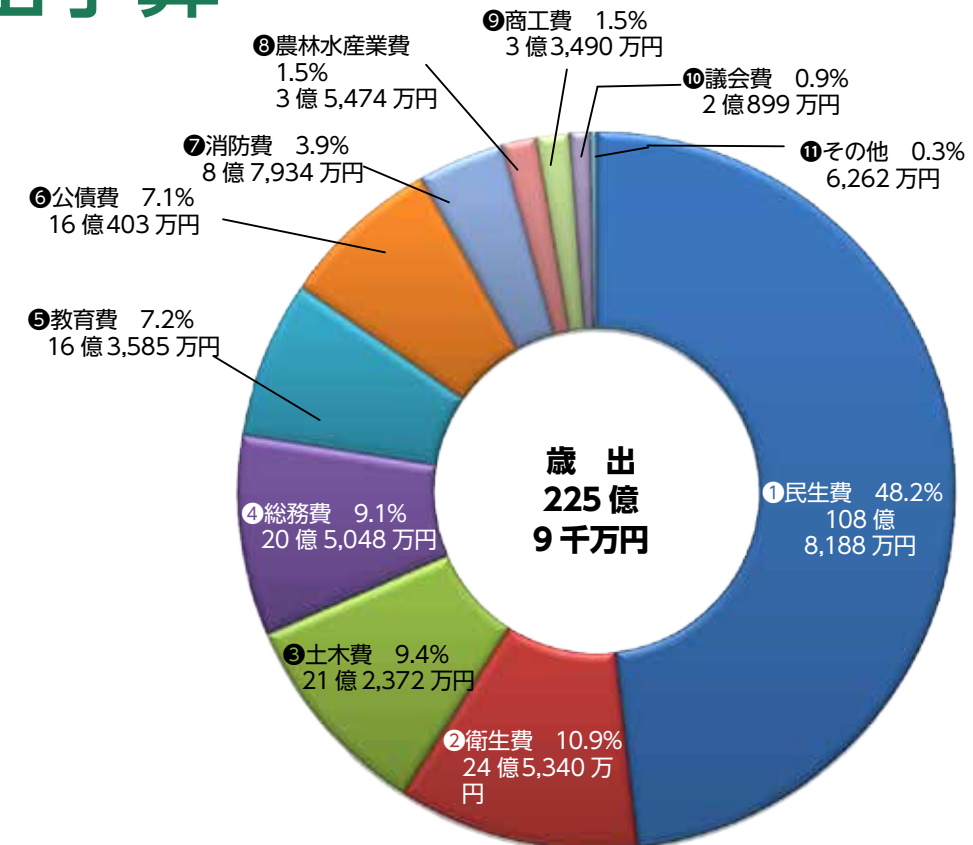

※ 1万円未満切り捨て



新任医師を紹介します



市民病院 ☎ 63-1115  
※①専門 ②出身大学 ③卒業年次



藤井 績

市民病院で勤務するのは初めてですが、当院は長男と長女を授かった場所なので、深い縁を感じています。小児医療にまい進していきます。よろしくお願いします。

①小児科 ②熊本大学 ③平成 3 年



石黒 元

茨城県出身です。大学生のころから熊本に住み、今では熊本が大好きです。これから2年間、少しでも荒尾の力になれるよう頑張ります。よろしくお願いします。

①研修医 ②熊本大学 ③平成 31 年



山村 智

熊本大学病院に勤務していました。今年で医師として10年目になり、責任をさらに感じる立場になりました。荒尾の地域医療に貢献できればと考えています。

①循環器内科 ②長崎大学 ③平成 22 年



中瀬 啓太

2年間、市民病院で研修をさせてもらうことになりました。3月に荒尾に来て、住みやすい街だなと思っています。皆さんの役に立てよう一生懸命頑張ります。

①研修医 ②熊本大学 ③平成 31 年



木村 俊寛

荒尾には小さいころによくグリーンランドに遊びに来ていました。少しずつなじんでいきたいとお思いますので、これからよろしくお願いします。

①皮膚科 ②熊本大学 ③平成 25 年



宮城 裕典

研修医1年目です。市民病院には、学生の時の実習でお世話になりました。荒尾のまちを気に入っています。荒尾の医療のために、精一杯頑張ります。

①研修医 ②熊本大学 ③平成 31 年



米村 光信

荒尾市出身です。市民病院での2年の初期研修後、県内の病院に勤務し、荒尾に戻ってきました。これまでの経験を生かしつつ、さらに成長していきたいです。

①整形外科 ②長崎大学 ③平成 25 年

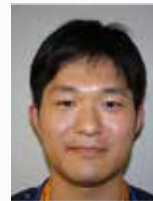

山口 裕介

人の役に立ちたくて医師を志しました。これからはお世話になった人たちに恩返しができるよう、多くの人に必要とされる医師になれるよう頑張っていきたいです。

①研修医 ②熊本大学 ③平成 31 年



白濱 諒

昨年、神経内科から脳神経内科に名称が変わりました。脳神経外科と当科の医師5人で脳神経センターとして頑張ります。よろしくお願いします。

①脳神経内科 ②熊本大学 ③平成 28 年



川上 さき

研修医1年目です。市民病院には1年間の配属です。早く環境に慣れて、実りある1年になるように精一杯頑張りたいと思います。よろしくお願いします。

①研修医 ②熊本大学 ③平成 31 年



山村 理仁

脳神経外科へ入局して2年目、まだまだ未熟ですが、県北の救急や脳卒中の重要拠点である当院で経験を積んで精進したいと思います。よろしくお願いします。

①脳神経外科 ②熊本大学 ③平成 28 年



松岡 隼平

研修医2年目です。国立病院機構熊本医療センターから来ました。熊本市を出るのは初めてで、緊張しています。精一杯頑張りますので、よろしくお願いします。

①研修医 ②熊本大学 ③平成 30 年

医療コラム -Medical columns for your helthy Life-

あなたの骨は大丈夫？ キニナル人は調べてみませんか？

最新の X 線を用いた骨密度測定装置を導入しました

放射線技術科  
診療放射線技師 岩井智則

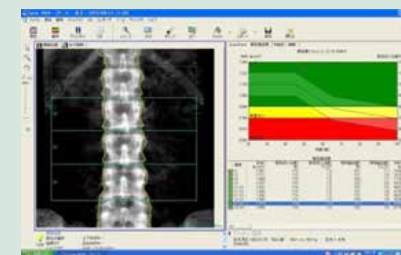

腰椎検査結果

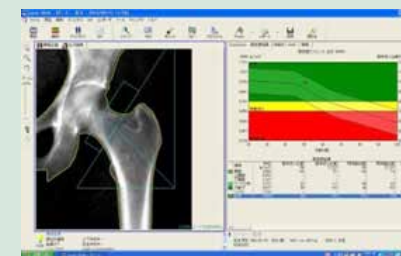

大腿骨検査結果

骨密度を正確に測定する方法として、世界的にスタンダードな装置として位置付けられている骨密度測定装置「GE社製 PRODIGY FUGA」を導入しました。主に生活の質に大きな影響を与える腰椎や大腿骨などを測定し、骨折の原因となる骨粗しょう症の診断や、骨粗しょう症の治療効果の判定材料に使用します。検査時間は約5～10分と、短時間で測定が可能で、ベッド上に着衣のまま仰向けで寝るだけです。非常に微量のX線を用いて測定しますので、放射線による被ばくの心配もありません。測定された検査データは記録・保存されますので、定期的な検査による経過観察や経年変化量の推移など、正確な診断を行うことが可能です。

さらに、この装置の特長として、全身測定を行うことで、全身各部位の骨密度値とともに、体組成測定（脂肪量、非脂肪量、骨量）の計測が可能です。スポーツ医学領域やメタボリックシンドロームなどのダイエット、リハビリテーション分野でのモニタリングに適しています。また、慢性腎不全、肥満症、骨格筋量および骨格筋力の低下を特長とする症候群であるサルコペニアなどの観察が可能です。

ご自身の骨密度が気になる人は、ぜひこの機会に測定されてみてはいかがでしょうか。



教えて！マジックキー！  
骨粗しょう症ってなに？

骨が弱くなり、骨折の危険が高まる骨格の病気だよ。脊椎の骨折で背中が曲がったり、寝たきりになったり、さらには死亡率を上昇させたりするなど、生活の質に悪影響をおよぼすから、市民病院はその対策に力を入れているんだ。

予防・治療できるの？

現在では、予防・診断、治療のためのプログラム・技術や治療薬が進歩したから、早い段階で危険を把握することで、良い効果を上げられてきているんだよ。

まずは何をすればいいの？

問診や骨密度測定などを行い、危険度を把握することが大切。僕のおススメは、市民病院が導入した新しい装置で検査すること。この装置は生活の質に大きな影響を与える腰椎や大腿骨の骨密度を、高精度に測定できるんだよ。

健康的な骨の維持が健康的な生活にもつながるから、骨は大切にしなきゃだね。

心臓病教室に参加しませんか

- 日時 6月20日(休) 午後3時～4時
  - テーマ 「老化と心不全」
  - 講師 市民病院副院長 梶原一郎
  - その他 市民病院副院長 梶原一郎  
〒860-0811 荒尾市中央病院 2階 ☎ 63・1115
- 講座は事前申込不要、参加費無料、場所は地域医療研修センター（市民病院・外来棟4階）です。お気軽にご参加ください。







※詳しくは圖にお問い合わせください。

**消防団 新体制で活動を開始します**

圖くらしいきいき課消防交通係  
☎ 63-1335

●幹部紹介

役職名	名前	行政区
団長	よねいあきふみ 米井昭文	牛水
副団長	たけやしよしみ 竹林義美	井川
副団長	にしだまなぶ 西田 学	野原北
副団長	おがたこうじ 緒方浩司	唐池
指導員	まえだたかのぶ 前田隆信	金山上
指導員	おがわよしひろ 小川佳宏	金山上
指導員	うえだきよみ 上田清史	川後田
指導員	きたただかゆき 北田隆幸	高浜
指導員	まつむらこうてつ 松村浩哲	野原北

役職名	名前	行政区
第4分団長	はやしみひろ 林 幹広	陣屋敷
第5分団長	むらかみひでお 村上秀雄	府本上
第6分団長	かとうひさよし 加藤久仁	八幡台3丁目
第7分団長	まえだかずひと 前田和仁	牛水
第8分団長	まつおひろし 松尾博	中一部
第9分団長	さわむらかずひろ 澤村和広	中央北
第10分団長	おばなりゆう 尾花 竜	本村

●新幹部・分団長（敬称略）



消防団員募集中！  
一緒に荒尾を守りませんか

●分団長

役職名	名前	行政区
第1分団長	わたなべのりたか 渡邊紀隆	東屋形3丁目
第2分団長	こまつともなり 小松智也	万田東
第3分団長	ふるさわしんや 古澤信也	川北

**6月「土砂災害防止月間」災害に備えよう！**

圖くらしいきいき課危機管理防災室  
☎ 63-1395

**梅** 雨時期を迎え、大雨や長雨による土砂災害や水害が発生しやすくなります。近年は集中豪雨の影響で、大規模な土砂災害も発生しています。災害に遭わないため、日頃から避難方法や避難所を確認し、非常用持出し袋を準備するなど、防災対策を行っておくことが重要です。自宅周辺の土砂災害警戒区域（イエローゾーン、レッドゾーン）などを確認し、大雨のときなどはテレビ、ラジオやインターネットなどを活用して、気象情報や避難所情報などの防災情報を小まめに入手し、早めの避難行動をしましょう。

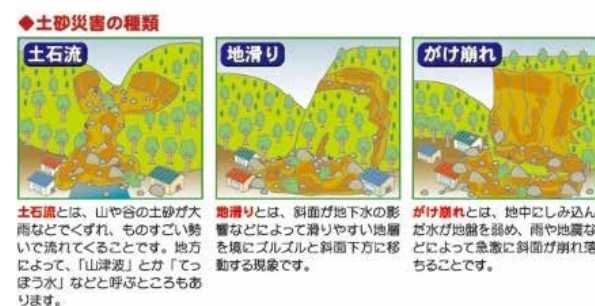

「警戒レベル」を使った避難情報の伝達

災害発生の危険性に応じて、とるべき行動を直感的に理解できるように、これまでの避難情報に加えて、警戒レベルを使って避難勧告などを伝えていきます。

警戒レベル	住民がとるべき行動	住民に行動を促す情報（避難情報など）
レベル5	既に災害が発生している状況であり、命を守るための最善の行動をとる。	災害発生情報（可能な範囲で発令）
レベル4	・指定避難所等への立退き避難を基本とする避難行動をとる。 ・災害が発生するおそれが極めて高い状況等となっており、緊急に避難する。	・避難勧告 ・避難指示（緊急） ※緊急的又は重ねて避難を促す場合に発令
レベル3	高齢者等は立退き避難する。その他の者は立退き避難の準備をし、自発的に避難する。	避難準備・高齢者等避難開始
レベル2	避難に備え自らの避難行動を確認する。	・大雨注意報 ・洪水注意報
レベル1	災害への心構えを高める。	警報級の可能性

※警戒レベル1・2は気象庁が発表、3～5は市が発令。

あらおのいきいき企業 Vol.24

**株式会社不二宮製作所**

**熟練のものづくり技術と 正々堂々不屈のチャレンジ魂！**

九州全域の製缶加工と精密機械加工を担う不二宮製作所。創業から67年にわたり、優れた技術と真摯な対応でお客様の厚い信頼を得てきました。近年はスキルを生かして新しい領域にも挑戦。ものづくりの幅を広げています。

わが社のここがイチ押し！

お客様の要望に最大限応えながら プラスアルファで喜ばれる製品づくりを！

当社は、製缶加工部門・精密機械加工部門があり、ほとんどの設備、装置類の加工・組立が自社内で可能です。時間と経費の大幅な削減にお応えできる上、品質管理にも力を注いでいます。よりお客様のお役に立てるよう、技を磨き続けています。



▲トンネル掘削機部品

わが社のいきいき社員

みんな仲良しのアットホームな職場です！

◆入社何年目？担当は？

1年目です。製缶加工部門の溶接を担っています。

◆会社を選んだ理由は？

好きな溶接ができるからです。ハローワークでちょうど求人があり、幸運でした。

◆やりがいを感じる時は？

トンネルの掘削機の部品などを製造していますが、納品して大きな機械に組み立てられた状態を見るときは本当に嬉しいですね。さらに、溶接を施す部分に角度がついていると、何度も角度を測りながらの作業が大変ですが仕上がりは達成感でいっぱい。それぞれに広い仕事場が確保されているので、自身のペースで気兼ねなく集中できるのもやりがいにつながっていますね。

◆今の目標は？

任された仕事を一つ一つ責任を持って果たしていきたいです。それが確実に自身のレベルアップになると思っています。手本となる先輩方がたくさんおられるので、しっかり学んで精進します！



製缶課  
おがさきあきひろ  
岡崎昭彦さん(34)

市内でいきいきと頑張る企業をご紹介！地元就職を考えている学生の皆さんも必見ですよ



【企業概要】

- 所在地 荒尾市高浜字前 1825-50(荒尾鉄工団地内)
- 業種 製造業
- 主な事業内容 金属加工及び金属製品製造
- 資本金 1,000万円 ■従業員数 16人
- ホームページ <http://fujimiya-s.jp/>
- 連絡先 ☎ 68-1318

ホームページ QRコード▶



Pick Up!

国際特許 最新技術開発にも全力投球！  
「伸縮自在の幾何学的構造物」



当社には商品開発部門があり、社会に貢献できる商品の開発・研究を行なっています。注目は国際特許を有する相似形で伸縮自在のリンク状立体構造物。元の大きさから容積で数百倍に拡大でき、多彩な形状が可能です。災害時の簡易テント、ペットサークルやモビリティなど多方面への応用が期待されています。さまざまな展示会に出品し、メーカーとの連携を目指しています。

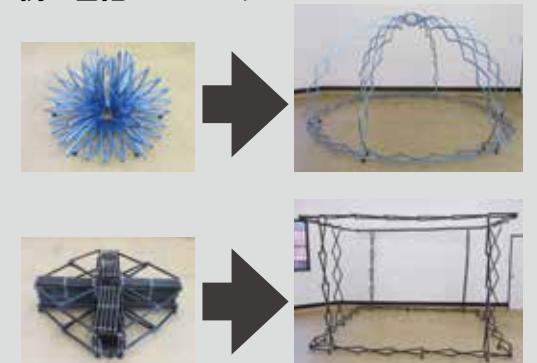



※詳しくは圖に問い合わせください。

7月1日(月)現在で、「経済センサス・基礎調査」を行っています。

全国すべての事業所と企業が対象で、6月～令和2年3月にかけて調査員が伺い、調査票の配布・回収を行います。ご協力をお願いします。

**経済センサス  
基礎調査にご協力を**

「知る学ぶ考える私の人生私がつくる」

圖総務課男女共同参画推進室  
☎63・1139

**6月23日～29日は  
男女共同参画週間**

男性と女性が、職場・学校・地域・家庭で、それぞれの個性と能力を発揮できる「男女共同参画社会」を実現するためには、皆さん一人一人の取り組みが必要です。

私たちの周りの男女のパートナーシップについて、考えてみませんか。

期間中、市役所総合案内で男女共同参画に関するDVDの放映やパネル展示を実施します。ご覧ください。

●2019年度男女共同参画週間キャッチフレーズ  
「男女共同参画「学」」

公共用地的緑化事業を行うときに、植栽に必要な苗木・花苗などの購入費用を

**花のあるまちづくり  
事業のご案内**

くまもと緑・景観協働機構では、地域のボランティア団体の緑化活動を支援する事業を実施しています。

◎花いっぱい運動支援事業  
公園などで花いっぱい運動を行うときに、花の種子・球根・苗を支援します。

●募集期間（秋まき・秋植え）  
6月3日(月)～7月16日(火)

◎緑花ボランティア支援事業  
公共用地的緑化事業を行うときに、植栽に必要な苗木・花苗などの購入費用を

**公共下水道の未接続  
世帯を訪問しています**

5月から公共下水道への接続促進のため、未接続世帯を訪問し、水洗化に関する説明をしています。不在の場合は郵便受けにチラシを投函しますので、ご検討ください。

調査員は写真入り身分証明書を携帯し、調査料金の請求や商品などの販売は一切行いません。不審に思ったときは、問い合わせください。

●期間 5月～令和2年2月の未接続世帯

●対象 下水道整備済区域内

圖企業局建設課  
☎64・2700

※調査関係者は、調査結果を他に漏らしたり、統計以外の目的(税の資料など)に使用することを、法律により固く禁じられています。

※本調査を装った不審な電話や訪問者に注意してください。不審に思ったときは、市に連絡してください。

◎統計調査員を募集しています。仕事をしている人でも対応可能な業務です。応募資格や報酬など、詳しくは問い合わせください。

圖政策企画課行革統計係  
☎57・7184

**公共下水道の未接続  
世帯を訪問しています**

5月から公共下水道への接続促進のため、未接続世帯を訪問し、水洗化に関する説明をしています。不在の場合は郵便受けにチラシを投函しますので、ご検討ください。

調査員は写真入り身分証明書を携帯し、調査料金の請求や商品などの販売は一切行いません。不審に思ったときは、問い合わせください。

●期間 5月～令和2年2月の未接続世帯

●対象 下水道整備済区域内

圖企業局建設課  
☎64・2700

**公共下水道の未接続  
世帯を訪問しています**

5月から公共下水道への接続促進のため、未接続世帯を訪問し、水洗化に関する説明をしています。不在の場合は郵便受けにチラシを投函しますので、ご検討ください。

調査員は写真入り身分証明書を携帯し、調査料金の請求や商品などの販売は一切行いません。不審に思ったときは、問い合わせください。

●期間 5月～令和2年2月の未接続世帯

●対象 下水道整備済区域内

圖企業局建設課  
☎64・2700

**地域おこし協力隊 活動便り Vol.33**

荒尾市地域おこし協力隊員は、最長3年の任期のもと、荒尾の魅力を知り、伝え広げる活動を日々行っています。隊員の主な活動内容や活動予定をお伝えします。



◆上田恵子隊員 (平成29年1月着任/移住・定住担当)

3月27日に「あらたま地域おこし協力隊ネットワーク」が発足しました。荒尾・玉名・長洲・南関・和水・玉東の地域おこし協力隊で、あらたま地域を一緒に盛り上げていこうと、各地のイベントで協力隊ブースを出店しPR活動をしています。梨の花元気ウォークでは、参加者から「また来年も出店して欲しい」と、うれしいお言葉も。任務地を案内しあい、まちの特色を学び、今後の活動につながるアイデア出しなども行っています。一市町では難しいことも、ネットワークでならできるとことや挑戦しようと思えることがたくさんあります。

荒尾の魅力、荒尾の情報をFacebook、Instagramで発信中



荒尾市地域おこし協力隊 Facebook



荒尾市地域おこし協力隊 Instagram



▲発足式。新しい隊員も加わり、今はさらににぎやかに！

※詳しくは圖に問い合わせください。

**住宅の耐震化を支援します**

圖建築住宅課建築営繕係  
☎63-1498

市 内にある建築物の耐震化に係る費用を補助します。

●相談・受付期間 随時受け付け  
(募集件数に達し次第終了)

**市が補助する耐震化支援事業**

事業内容	補助率	補助上限額
①耐震診断(精密診断)	3分の2	88,000円
②耐震改修設計	3分の2	20万円
③耐震改修工事	50%	60万円
④耐震建て替え工事	23%	60万円
⑤耐震シェルター工事	50%	20万円
⑥耐震改修設計と耐震改修工事	80%	100万円
⑦耐震建て替え設計と耐震建て替え工事	80%	100万円

**県が補助する耐震診断**

事業内容	診断料
耐震診断(一般診断)	図面がある場合 5,500円
	図面がない場合 19,000円

**対象となる住宅**

◎昭和56年5月31日以前に建築された戸建木造住宅

◎昭和56年6月以降に工事着手し、熊本地震により被害(一部損壊以上)を受けた住宅(①精密診断は補助対象外)

※②～⑦は、耐震診断の結果倒壊の危険性があると判断された住宅。

※耐震設計と耐震工事をする場合、補助メニューの追加により、最大80万円の補助から最大100万円の補助に拡大しています。

※対象要件は他にもあります。ご相談ください。

**6月は環境美化の月**

圖環境保全課環境業務係 ☎63-1370

美しい地球を未来に残すため、私たちができることを少しずつ始めてみませんか。

**環境美化行動の日 ～運動公園周辺の清掃～**

当日は直接集合場所にお越しください。ごみ袋は配布します。雨天中止。

- 日時 6月8日(土)
- ・受付時間 午前7時30分～7時50分
- ・開会式 午前8時
- ・清掃時間 午前10時まで(清掃作業後、各自解散)
- 集合場所 市民体育館
- 駐車場 市民体育館と運動公園の駐車場

**環境美化功労者表彰式**

長年ボランティアとして環境美化作業を実施している団体や個人を表彰します。

- 日時 6月27日(木) 午後3時
- 場所 市役所2階 市長公室

**各家庭と地域周辺の清掃**

国では、毎年6月を「環境月間」と定め、さらに6月5日を「環境の日」としています。本市でも6月を「環境美化の月」と定め、市民の皆さんの環境美化活動を推奨しています。「きれいな住みよいまちづくり」ができるよう、各家庭や地域周辺(各地区公園)などの自主清掃をお願いします。

**主要道路・海の清掃**

当日は直接集合場所にお越しください。ごみ袋は配布します。雨天中止。

- 日時 6月19日(水)
- ・受付時間 午後1時30分～1時50分
- ・開会式 午後2時
- ・清掃時間 開会式後(清掃作業後、各自解散)
- 集合場所 市役所玄関前

実施道路	詳しいルート
県道平山荒尾線	上小路～庄山
県道大牟田荒尾線	市屋ガード～本村交差点
市道増永緑ヶ丘線	本村交差点～緑ヶ丘小下
国道389号	四ツ山～牛水
県道金山櫛野線	上井手～金山信号前
主要地方道路荒尾長洲線	唐池～高浜信号前
国道208号	原万田～金山
県道荒尾南関線	万田西～尼ヶ島交差点
市道尼ヶ島平線	尼ヶ島交差点～元村
市道牛水高浜線	牛水～高浜
市道川後田府本線	中央東～府本信号
市道大谷長洲港線	大谷～牛水
市道樺小岱山線	府本～樺
海	荒尾海岸一帯



**試** 資格取得や採用などの試験を行います **募** 参加者・受講者を募集します **イ** イベント開催・催しに参加しませんか

**イ** 児童センター  
七夕まつり

- 日時 7月6日(土) 午後1時30分～
- 場所 児童センター
- 内容 竹笹の飾りつけ、映画鑑賞  
※お飾りは6月28日(金)までの開館日に自由に作ることができます。材料は用意してあります。お願いごとを書いたり、お飾りを作ったりしに来ませんか。
- 参加費 無料
- ☎児童センター ☎63-2517

**イ** タグラグビー教室

- 岱志高校ラグビー部員とタグラグビーをしよう!!
- 日時 7月13日(土)、20日(土) 午前9時～10時(計2回)
  - 場所 陸上競技場  
※雨天のときは体育センターで行います。体育館シューズが必要です。
  - 指導員 徳井清明さん(岱志高校ラグビー部監督)、同校ラグビー部員
  - 対象 市内の小学生
  - 申込締切 6月24日(月)
  - 申込方法 生涯学習課か運動公園管理事務所(☎62-5163)で申し込み
  - 参加費 無料  
※運動のできる服装と靴でご参加ください。
  - ☎生涯学習課スポーツ推進係 ☎63-1681

**イ** 荒尾市民早起き  
ソフトボール大会

- 日時 7月16日(火) 午前6時～
- 場所 ソフトボール球場A・B
- 参加資格 7月1日現在で、市内の同じ職場・地域・グループで構成するチーム17人以内  
※選手の二重登録は認めません。学生は高校生以上で、3人以内。
- 申込締切 7月1日(月)
- 参加費 1チーム6,000円
- 監督会議の日時と場所 7月1日(月) 午後7時～  
運動公園管理事務所
- ☎運動公園管理事務所 ☎62-5163
- ☎荒尾市ソフトボール協会 金島 ☎68-7268

PICK UP

ことしの「あらお荒炎祭」は秋! 10月6日(日)開催

- 日時 10月6日(日) 午後2時～9時を予定
  - 会場 文化センター 屋外ステージ前一带
  - 内容 ステージパフォーマンス、大物産展、綱引き大会などを予定  
詳細は今後お知らせします
- ☎産業振興課観光推進室 ☎63-1421



**イ** 荒尾市民体育祭水泳競技大会

- 日時 7月7日(日) 開場: 午前7時30分 開会式: 午前8時45分 競技開始: 午前9時～  
※ウォーミングアップは午前8時40分まで。
- 場所 市民プール
- 種目と対象 (単位: m)

種目	幼児	小1・2年	小3・4年	小5・6年	中学生	高校生・一般
ビート版キック	25					
自由形	25・50 ※25mのみビート板使用可		25・50・100		50・100・200	
背泳	—	25・50	25・50・100		50・100	
平泳	—	25	25・50・100		50・100	
バタフライ	—	25	25・50・100		50・100	
個人メドレー	—	100		100・200		200

- 対象 市内に住む人 ※年齢制限はありません。
- 申込締切 6月29日(土) 午後7時
- 申込方法 月～土曜の午後5時30分～7時30分に市民プールにある申込用紙に記入し、提出
- 参加費 1種目500円(申し込みと同時に納入)
- ☎荒尾市水泳協会 林田 ☎62-4969

**募** 放送大学  
令和元年度第2学期

テレビやインターネットを利用して、経済学や心理学、外国語など300以上の科目を学べます。詳しくはお問い合わせください。

- 出願締切 第1回 8月31日(土) 第2回 9月20日(金)
- ☎放送大学熊本学習センター ☎096-341-0860

**イ** 「若竹会」  
子育てフォーラム

- 日時 6月22日(土) 午後2時～4時 (開場: 午後1時30分)
- 場所 エポック・荒尾 体育室
- 内容 「わかってよかった! ス・マ・ホ～ネット社会を生き抜くために～」
- 講師 戸田俊文さん
- 参加費 無料
- ☎米田 ☎090-3012-8943

※詳しくは☎にお問い合わせください。

土砂災害危険住宅の移転補助を行います

- 補助の要件
    - ・土砂災害特別警戒区域(レッドゾーン)内のお住まいの住宅の除却
    - ・市内の安全な区域への移転
  - 補助金額 最大300万円
  - (その他の補助金事業と併用できる場合もあります)
  - 補助内容
    - ・移転先住宅の建設購入費、リフォーム費
    - ・アパートなどの賃貸費
    - ・現在お住まいの住宅の除却費、など
- 詳しくは☎お問い合わせください。  
☎建築住宅課建築営繕係 ☎63-1498



老朽危険空家などの解体費用を助成します

老朽危険空家などの解体費用の一部を助成しています。助成を希望されるときは事前調査の申し込みが必要です。

農業容器(産業廃棄物)の回収を行います

農業空容器の焼却・廃棄は違法です。ルールを守って、回収にご協力ください。  
●日時 7月3日(水)、12月4日(水)



- 対象条件
  - ①老朽危険空家である(事前調査で判断)
  - ②所有者が相続人による申し込み(法人は対象外)
  - ③申込者に市税の滞納がない、など
- 助成額 解体工事費の50%(上限50万円)
- 助成件数 6件程度
- ※事前調査申し込みの先着順で、事前調査で老朽危険空家と判断されたもの
- 事前調査申込期間 6月17日(月)～随時
- 申込先 市役所2階 建築住宅課 建築住宅課空家対策推進室 ☎63-1660

- 回収するもの
  - ・プラボトル
  - ・水和剤・粉粒剤の袋
  - ・農薬ビン類
  - ・農薬缶類(ミカノールなど)
  - ・ペール缶(ハーベストオイルなど)
- 回収するときの注意点
  - 紙袋とボトルは分別し、JA指定の回収袋(JAたまな荒尾供給センター)に入れてください。プラボトルは洗浄し、フタをはずして下向きに15本ほど入れてください。
  - ※容器や袋に農薬の残りがあると回収できません。

6月の市議会(定例会)の開催予定

- ▽13日(木)…本会議〔開会/議案上程/議案質疑〕・常任委員会
- ▽17日(月)・18日(火)19日(水)…常任委員会
- ▽24日(月)・25日(火)・26日(水)…本会議〔一般質問〕
- ▽27日(木)…常任委員会
- ▽28日(金)…本会議〔委員長報告・質疑・討論・表決/閉会〕
- 本会議開始時間 午前10時
- 請願・陳情提出期限 6月5日(水) 午後5時を予定  
※定例会の会期日程は変更されることがあります。ご了承ください。
- ☎議会事務局 ☎63-1628

午前9時～午後4時  
●場所 JAたまな荒尾供給センター

労働保険の申告・納付の期間は6月3日(月)～7月10日(水)です。労働保険料は熊本労働局総務部労働保険徴収室、県内最寄りの労働基準監督署、金融機関か郵便局で申告・納付してください。なお、労働保険料を申告するときは、「労働保険概算・確定保険料申告書」に必要事項を記入し持参ください。年度更新手続を怠ると、追徴金を徴収することがあります。期限内の申告・納付をお願いします。

☎熊本労働局総務部労働保険徴収室 ☎096-211-1702  
☎玉名労働基準監督署 ☎73-4411

労働保険年度更新のお知らせ

公益社団法人 荒尾市シルバー人材センター会員募集

貴方も第二の人生をシルバー人材センターで過ごしませんか。

- 入会資格 荒尾市内在住で60歳以上の健康で働く意欲のある方
- 入会説明会 毎月第二・第四火曜日 午前10:00より(時間厳守)
- センターでの就業内容 植木手入れ・除草・大工・左官・塗装・屋内外雑役・広報配布・換・障子・網戸の張り替え・管理業務(夜間も含む)・筆耕・駐車場管理・家事援助(掃除・洗濯・料理)・子育て支援(学童・子守り)・農作業など
- お問い合わせ 〒864-0011 荒尾市下井手193-1(荒尾総合福祉センター内) 公益社団法人 荒尾市シルバー人材センター TEL 65-5200 FAX 66-3210  
センターがどんなところか、お気軽に入会説明会にお越し下さい。



〔有料広告〕



**試** 資格取得や採用などの試験を行います **募** 参加者・受講者を募集します **イ** イベント開催・催しに参加しませんか

**募** 金婚夫婦表彰式参加者

熊本日日新聞社と市の共催で金婚夫婦を表彰し、記念品の贈呈をします。

- 日時 9月26日(木) 午前10時～
- 場所 文化センター 小ホール
- 対象 昭和44年中に結婚し、満50年になる夫婦が満50年を過ぎて過去に表彰を受けていない夫婦
- 申込締切 7月12日(金)
- 受付場所 福祉課
- 持ってくるもの 印鑑
- 参加費 無料
- ☎ 福祉課総務係 ☎ 63-1406

**イ** あら、おー！新発見 万田坑周辺散策

まちの案内人が新発見した荒尾の魅力をご案内します。歩きやすい靴でご参加ください。

- 日時 6月23日(日) 午前9時～正午
- 集合場所 万田炭鉱館駐車場(原万田213-31)
- 見学場所 妙見石室、山の神、寺院、物産館など(約2キロ)
- 定員 20人
- 申込締切 6月19日(水)
- 参加費 500円(保険料など)
- ☎ 荒尾市観光協会(万田坑ステーション) ☎ 57-9155

**イ** 小代焼窯元めぐりと石窯ピザ作り体験

●日時 6月9日(日) 午前10時～ ※雨天決行。

- 場所 九州荒尾オーリーブ村(荒尾市樺)
- 定員 ①窯元めぐり(野鳥観察含む)20人 ②ピザ作り体験 30人
- 参加費 ①2,200円(おいしいランチ付き) ②1,500円
- ☎ 九州荒尾オーリーブ村 ☎ 57-7686



**募** みどり蒼生館 主催講座

サークル名	開催日時	内容 / 対象者 / 持ってくるもの / 会費	講師
①パソコン・タブレットよるず講座(定員6人)	6/5、12、19、26、7/3 全て水曜 10:00～12:00	パソコンやスマートフォンでのお困りごとにお答えします。連続的にWord、エクセル講座もしています / 筆記具、パソコン・タブレット(貸し出しあり) / 1回1,000円 初回はテキスト代500円	きくちやすひろ 菊池泰宏 (みどり蒼生館長)
②くまもとふるさと食の名人に学ぶ郷土料理教室(定員20人)	①6/6(木) ②7/5(金) 10:00～13:00	くまもとふるさと食の名人から、熊本県産の食材を使った料理を学びます。①とまと農家のとまと料理②有明海産のまじゃくサンドパン / 筆記用具、エプロン、三角巾、手拭タオル、スリッパ / 1,000円	すがわらしずこ ①菅原静子さん ②本田良子 (みどり蒼生館職員)
③九線ものづくり講座(定員12人)	6/9(日) 10:00～12:00	手作りの自分だけのスプーンを作りませんか。はじめての人でも作れます / 木を使ったものづくりに興味がある人 / 大人1,500円 子ども1,000円	さかねたくろう 坂根拓郎さん (Rissni)
④男の料理教室(定員20人)	6/12、26 全て水曜 10:00～13:00	料理の基本を、講話と季節の食材を使った簡単な料理を作って学びます / 筆記用具、エプロン、三角巾、手拭タオル、スリッパ / 1,400円(2回分、材料費込み)	食生活改善推進員 協議会
⑤ワンコインティーたいむ(定員20人)	6/14(金) 13:30～15:30	ドーナツ、かりんとうの揚げ菓子を作ります / 筆記用具、エプロン、三角巾、手拭タオル、スリッパ ※お菓子の持ち込みも可 / 500円	ほんだよしこ 本田良子 (みどり蒼生館職員)

- 申込締切 ④6/9(日)
- 場所 みどり蒼生館 ☎ 66-4700 ①研修室②④⑤調理実習室③多目的ホール

**試** 資格取得や採用などの試験を行います **募** 参加者・受講者を募集します **イ** イベント開催・催しに参加しませんか

**イ** オープンスクール・ハートフルシンポジウム

ことしで第22回を迎えます。荒尾支援学校の生徒の発表や福祉サービス事業所などの話を聞いて、ハートフル(共生)な社会の在り方について考えてみませんか。

- 日時 6月26日(水) 午前9時30分～午後0時40分
- 場所 荒尾支援学校
- 対象 地域の皆さん、特別支援教育に関心のある人
- 申込締切 6月5日(水)(本校ホームページをご覧ください)
- 参加費 無料
- ☎ 荒尾支援学校 北崎・小田 ☎ 62-1131



**イ** あらお就職相談会

離職期間が長い、人間関係が苦手など、働くことや将来に少しでもなやんだら、気軽にご相談を！

- 日時 6月20日(木) 午後1時30分～4時 ※毎月第3木曜に実施予定。
- 場所 市役所 別館環境保全課2階51号会議室(地域職業相談室隣) ※6月は今までの会場と違います。ご注意ください。
- 対象 誰でも ※家族だけでも相談を受け付けます。
- 相談料 無料 ※予約は不要です。
- 【サポステ特設サイトQRコード】



☎ たまな若者サポートステーション ☎ 74-0007

**募** エポック・荒尾 主催講座

講座名・定員	日時	内容 / 持ってくるもの	講師・受講料
①「おまかせあれ網戸張り」(先着8人)	6/26(水) 13:30～15:30	プロから網戸の張り替え技術を実習で学びます。/ エプロン	たけしのり 竹稔範さん 500円
②はじめての太極拳(先着10人)	7/3・10・17 8/7・21・28 9/4・11・18 全て水曜 19:30～20:30	はじめての人対象。のびやかで大きく、ゆったりとした動作が特徴で、体感を鍛えることができます。健康法として楽しく身につけませんか / 動きやすい服・上履き	ほらだせいち 原田誠一さん 月2,000円
③はじめてのハワイアンフラ(昼の部)(先着10人)	7/1・8・22 8/5・19・26 9/2・9・30 全て月曜 14:30～15:30	基本のステップを0から学び、踊りを楽しみます。姿勢を美しく背中をまっすぐ伸ばすことから始まります / 踊れるスカート	しみずあきこ 清水明子さん 月2,000円
④はじめてのハワイアンフラ(夜の部)(先着10人)	7/4・11・25 8/1・8・22 9/5・12・19 全て木曜 19:30～20:30		くろだみか 黒田美香さん 月2,000円

- 場所 ①シルバー人材センター②③④エポック・荒尾
- ※②③④は託児あり。要予約。
- ※参加費は申込時にお支払ください。
- ☎ エポック・荒尾 ☎ 64-2884



**試** 資格取得や採用などの試験を行います **募** 参加者・受講者を募集します **イ** イベント開催・催しに参加しませんか

**イ** 荒尾史学会 講演会

- 日時 6月18日(火) 午後6時30分～8時
- 場所 中央公民館 視聴覚室
- テーマ 大牟田の世界遺産・三池炭鉱
- 内容 三池炭鉱のこれまでの経過、現状や今後の整備計画について解説
- 講師 中村渉さん(大牟田市役所世界遺産・文化財室 文化財専門職)
- 参加費 非会員500円 会員100円
- ※事前申込は不要です。
- ☎ 荒尾史学会 諸隈 090-2905-6837

**イ** 人さながら塾

- 日時 6月23日(日) 午前10時30分～午後12時30分
- 場所 中央公民館
- 内容 ①「だじな大事な家庭の教育」 ②「夢と希望にあふれる成長環境」
- 講師 ①阿津坂千恵子さん(大牟田市明治幼稚園長) ②硯川眞旬(人さながら塾長・(一社)日本福祉学習支援学会長)
- 参加費 500円(資料代など)
- ☎ 日本生涯自然教育協会人間環境学研究所 川副 090-8792-7180

**募** 夏休み青少年国際交流キャンプ

- 夏休みに、全国の仲間たちと富士山麓のキャンプ場でさまざまな体験をしてみませんか
- 日時 7月30日(火)～8月3日(土)
- 場所 静岡県立朝霧野外活動センター
- 内容 富士山登山、テント生活体験、野外炊飯体験、星空観察など
- 対象 小学3年生～6年生
- 定員 80人
- 申込締切 7月5日(金)
- 参加費 78,000円(博多駅発)
- ☎ 国際青少年研修協会 03-6417-9721



**イ** 第36回ふれあいエポック・荒尾まつり

働く女性の家の講座生の年に一度の発表会です。たくさんのご来館をお待ちしています。

期日	内容	時間	詳細
6/9(日)	開会式	9:30～10:00	—
	作品展示	9:00～17:00	俳句、絵手紙、パッチワーク、編み物、ペン字、パソコン、テニス、古布のリサイクル、色鉛筆画、アロマ、エコクラフト、樹脂粘土、カラーコーディネート、デジタルフォト、川柳、男女共同参画パネル、働く女性の家主催講座ほか
	演技発表	10:05～14:30	日舞、エアロビクス、太極拳、フォークダンス、カラオケ、中国語、健康体操、ハワイアンフラ、健康運動、レクリエーションダンス、クロマティックハーモニカ、ヨガ
	お茶会	10:00～15:00	抹茶とお菓子
	料理バザー	11:00～14:00	うどんセット、うどん、味ご飯、コーヒー
6/10(月)	作品展示	9:00～15:00	9日と同じ
	エポック・マルシェ36	10:00～12:00	手作りの品(バッグや小物)や家庭で眠っている品(タオル類、器)などのバザー、ハンドマッサージなど。スタンプリーもあります!
	マジックショー	13:30～14:30	つじのぶみち 辻信道さんによるマジックショー

- 場所 働く女性の家(エポック・荒尾)、中央公民館
- ※駐車場は込み合いますので、乗り合わせてご来場ください。
- ☎ 働く女性の家(エポック・荒尾) 64-2884



土づくりに貢献する  
**クリーンキク**  
アミノ酸入り  
(正味15kg詰)  
製造元 株式会社クリーン発酵九州

**あらか** 土づくりに最適  
**有機質肥料販売中**  
(登録番号 生第103494号)

連絡先 株式会社 クリーン発酵九州  
熊本県荒尾市大島1738番2 FAX 0968-62-5188

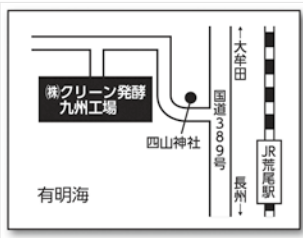

有明海

お問い合わせ ☎ 0968-62-5588

有料広告

**試** 資格取得や採用などの試験を行います **募** 参加者・受講者を募集します **イ** イベント開催・催しに参加しませんか

**募** メディア交流館 主催講座

サークル名	開催日時	内容/対象者/会費	講師
①パソコン・タブレット よろず講座 (定員6人)	6/4、18、7/2 全て(火) 10:00～12:00	パソコンやタブレットでのお困りごとにお答えします/1回1,000円 初回はテキスト代500円	まくちやすひろ 菊池泰宏 (メディア交流館長)
②小中学生プログラミング・ パソコン定期教室 (定員6人)	6/4、18、7/2 全て(火) 17:00～18:30	タイピング、パソコン検定、プログラミングなど/小学3～中学3年生/1回1,000円 初回はテキスト代500円	むらかみけいこ 村上桂子さん
③子どもプログラミング (定員7人程度)	6/16(日) 10:00～12:00	超音波センサーを使ったロボットプログラミング/小学3～中学3年生※保護者の同伴も可能/1,500円	まくちやすひろ 菊池泰宏 (メディア交流館長)
④防災教室 (定員20人程度)	6/22(土) 6～9月の第4土曜 13:00～16:00	「防災とは?災害はいつでもどこでも発生する」/20歳以上の入/全4回500円 1回200円	あらお防災の会
⑤パワーポイントでチラシ や案内状をつくらう (定員10人程度)	6/28(金) 18:00～21:00	パワーポイントとWindows Live Photo Galleryを使って、自分で撮影した写真でチラシや案内状を作る/20歳以上の入、団体運営や事業を行っている入/1,500円	しらいつおよし 白井恒良さん
⑥パソコン・スマート フォン短期講座 (7・8月) (各先着12人)	7・8月の 第1～3金曜 14:00～16:00 (各全3回)	7月 Googleカレンダーでスケジュール管理、Googleフォトで画像のバックアップ。8月 Googleマップの活用、YouTubeの活用、動画を公開するには、ユーチューバーのしくみ/Gmailアドレスと「Gmailのパスワード」が必要。持っていない人は会場で用意します/月3,240円 別途資料代1,000円	うらあきこ 浦亜紀子さん (ITサポートボランティア協会)

- 場所 メディア交流館 ☎ 69-0552 ①②③⑥パソコン室③④研修室A
- 申込方法 電話か、メディア交流館で直接申し込み

**イ** 荒尾二造市民の会「文化講演会」

- 日時 6月9日(日)
- ・受付 午前9時30分～
- ・講演 午前10時15分～11時45分
- 場所 文化センター第1・2会議室
- 演題 「令和の時代に遺し伝えたいもの」～震災・人口減少を乗り越えて～
- 講師 幸山政史さん(元熊本市長)
- 参加費 無料
- ☎ 荒尾二造市民の会事務局 山野 090-6424-5123

**イ** 野原八幡宮御田植祭協賛 俳句大会

- 日時 6月25日(火)
- ・開場 午前9時30分～
- ・受付 午前11時～
- ・投句締切 正午(3句まで)
- ・開会 12時20分
- 場所 小岱工芸館
- 投句料 500円
- ※昼食はご持参ください。お茶は用意します。
- ☎ 荒尾市俳句協会 荒尾 090-3663-1703

**募** 甲種防火管理新規講習会

- 詳しくは有明広域行政事務組合消防本部のホームページをご覧ください。
- 講習日時 7月10日(水)～11日(木) 午前9時30分～午後4時30分
- ※2日間とも受講した人にだけ修了証が交付されます。
- 会場 玉名市民会館 第1会議室
- 定員 先着80人ほど
- 申込締切 6月28日(金)
- 申込先 消防本部、荒尾消防署、玉名消防署
- 講習料 テキスト代4,000円が必要
- ☎ 有明広域行政事務組合消防本部予防課 73-5273



**サマージャンボ7億円**  
(1等5億円・前後賞各1億円合わせて)

**サマージャンボミニ5,000万円**  
(1等3千万円・前後賞各1千万円合わせて)

この宝くじの収益金は市町村の明るく住みよいまちづくりに使われます。

**7月2日(水)2種類同時発売!** 発売期間 7/2(水)～8/2(水) 抽せん日 8/14(金)

公益財団法人熊本県市町村振興協会 各1枚 300円



# はじめてのHAPPY BIRTHDAY

6/3 生



若永杏菜ちゃん (水島)

1歳の誕生日おめでとう☆元気いっぱいに育ってね!みんな大好きだよ!

6/6 生



辻村優珠季ちゃん (桜山町1丁目)

お誕生日おめでとう♡可愛い笑顔でいつも癒してくれてありがとう。大好きだよ!

6/7 生



廣松奏亮君 (岱洋西)

1歳のお誕生日おめでとう!お兄ちゃんと沢山遊ぼうね♡

6/9 生



片山菓子ちゃん (宮内)

生まれてくれてありがとう。すくすく育ってね♪おめでとう菓子♡

6/12 生



臼杵奏音君 (中央北)

かなちゃん、1歳おめでとう!元気にすくすく育ってね。みんな大好きだよ♡

6/13 生



川部悠人君 (蔵満)

1歳の誕生日おめでとう☆お兄ちゃんと仲良く、すくすく元気に大きくなってね♡

6/15 生



坂田旭君 (蔵満)

あさくんハッピーバースデー★家族みんな大好きだよ。いつもありがとう♡

6/28 生



中村海星君 (貝塚)

1歳のお誕生日おめでとう☆甘えん坊だけど、いっぱい笑って元気に大きくなってね♪

### 1歳の誕生日を広報あらおで祝いしませんか

- 申込締切 毎月10日 (7月生まれの方は6月10日)
- 申込方法 子どものデジタル写真・名前(ふりがな)・誕生日・性別・行政区・電話番号・30字ほどのメッセージをメールで提出
- 応募先 kouhou@city.arao.lg.jp  
※応募多数の場合は抽選。  
図書館広報課広報広聴係  
☎ 63-1157

### 題字を書きました



一小 5年 塩満一護さん

小学2年生から習字を習っています。来年の4月までに段を持ちたいです。ものづくりが得意で、プラモデルを作るのが好きです。発明クラブにも入会していて、先日作った火薬ロケットの打ち上げが楽しみです。友達とはカードゲームで対決して遊んでいます。将来は人気ユーチューバーになって活躍したいです。



## 極真館カラテ荒尾道場

指導 田添洋三段 TEL09020836721  
場所 荒尾4中体育館2F柔道場  
7時~8時30分 5才以上※上記携帯のみ連絡  
月謝 小中学生4300円  
スポーツリズムトレーニング導入。普及指導資格者

全日本型第2位三浦由芽(桜山小) 部活動の代わりに礼儀 護身に最適

[有料広告]

## 試験・募集・イベント

**試** 資格取得や採用などの試験を行います **募** 参加者・受講者を募集します **イ** イベント開催・催しに参加しませんか

### 募 中央公民館 自主サークル会員

サークル名	開催日時	内容/会費	申・問
① Soul of Liberty kids (ゴスペル)	第2・4金曜 18:00~19:00	ゴスペルを歌うキッズクラブです。リズムに合わせて、一緒に歌ったり踊ったりしてみませんか?保護者も一緒にどうぞ!/月1,000円	谷本ひとみ ☎ 080-6446-1170
② 荒尾中央ギタークラブ	第1~4月曜 14:00~16:00	1年半前、初級者だけでスタートしたサークルです。初めての人にも一線級のギタリストが丁寧に指導します。気軽に覗きにきてください/月2,000円 年会費2,000円	立石 勉 ☎ 090-4518-8057
③ さくら書道	第1・3金曜 13:00~16:00	はじめて受講する人は、楷書基本点画から始まります。まずは気軽に見学にお越しください/半期会費6,000円 4月・10月に徴収(入会は4月・10月をお願いします)	和田幸弘 ☎ 62-6389
④ オアシス3B (健康体操)	第1~4水曜 13:30~15:00	年齢を問わずストレッチ、筋力運動などを用具を使って行う楽しい健康体操です/月2,000円	釜井久美子 ☎ 090-5470-8854
⑤ 劇団かたつむり (演劇)	第1~5火曜 19:00~22:00	今年は文化センターでステージキッズとコラボ公演を予定しています。お芝居に興味がある人は稽古場に遊びに来てください/月2,500円	永田美佐子 ☎ 090-2087-2055
⑥ 荒彩会 (水彩画)	第1・3木曜 9:00~12:00	和気あいあいとした雰囲気の中、水彩画を自分なりに楽しむことができるサークルです/スケッチブック、絵の具、筆、消しゴム、パレットなど(画材が無い人も、10,000円前後で一式購入できます)/年会費20,000円 4月・10月に二期に分けて徴収	名島恭子 ☎ 66-1203
⑦ 彩の会 (水彩画)	第1・3土曜 10:00~12:00	水彩画を始めたい人、趣味にしたい人、技量を高めたい人など、若年層から高齢層までの少人数の集まりです。モチーフ(花、果物、野菜、魚など)を持ち寄り、デッサン・スケッチ・色付けなどを自由に楽しんでいます。お気軽にご見学ください/年会費6,000円	溝下健造 ☎ 68-3045 ☎ 090-4348-6988
⑧ カトレア会 (ボールルームダンス)	毎週金曜 19:00~21:00	ボールルームダンスの運動処方により、体力の維持・認知症予防に取り組んでいます。社交ダンスに少しでも興味のある人をお待ちしています/月1,500円	増永美千子 ☎ 080-3544-0265

●場所 中央公民館 ☎ 62-0051 ①②視聴覚室③⑤⑥C室④⑧体育室⑦A室  
※各サークルの問い合わせ先に直接申し込んでください。

### 第12回 40 50 60歳代の婚活パーティー開催



**[日時]** 2019年6月23日(日) 14時  
**[場所]** グリーンランド内ホテルプランカ  
**[会費]** 男性1,000円 女性500円 一般者が対象です。入会の必要はありません。  
**[参加対象]** 40歳以上独身男女 **[参加対象]** 独身男女各20名  
**応募方法** お問い合わせ 0943-32-4745 携帯 090-2710-1540  
**申し込み** 簡単メールフォームと詳しい詳細 HP <http://b-nyannyan.com/>  
**[主催者]** 結婚情報センター ビューティフルニャンニャン 代表 清崎 重人  
福岡県八女郡広川町大字新代1415-18  
締め切り6月20日締め 以降のキャンセルはできません。  
**[服装]** パーティー参加者は清潔な服装 **[持参]** 本人確認できるもの免許証、写真等

時給1000円×3時間位 お手伝いしてもらえる方

[有料広告]



文化センター  
(指定管理者: 中央設備 ステージ・ラボ共同体)  
〒864-0041 荒尾 4186-19  
☎ 66-4111 FAX 66-4115

●日時  
**6月23日(日)**  
午後2時 開演  
小ホール

●予定演目  
「柿山伏」  
「附子」



### 野村万緑 はじめての 狂言

熊本県立劇場ネットワーク事業

面白おかしい  
狂言の世界へ  
ようこそ

●入場料  
一般 1,000円  
高校生以下 500円  
(当日各200円増)

「柿山伏」は小学6年生の教科書にも掲載されている狂言です。市内の学校に通う小学6年生の先着50人を招待します。詳しくはお問い合わせください。

■ **8月17日(土)**

午後2時30分/開演 小ホール

●入場料  
一般 2,500円  
高校生以下 1,500円  
(当日各500円増)  
※未就学児の入場はできません

◆当日はワークショップも開催!

午前11時～午後0時30分

小ホール  
希望者はお問い合わせください。  
本物の伝統芸能に触れてみませんか。  
楽しさ、喜び、感動を体感しよう!



唄・三代目 杵屋佐喜

© 下村しのぶ

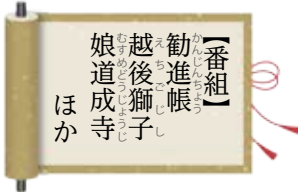

長唄トークコンサート  
江戸の粋 歌舞伎名曲選  
杵屋佐喜・杵屋五助



三味線・杵屋五助

出演者  
【唄】 杵屋佐喜  
杵屋巴津二朗  
【三味線】 杵屋五助  
松永忠三郎  
【囃子】 望月左太助  
望月左太助  
【笛】 望月左太助  
鳳聲晴久

【プレイガイド】 文化センター・市役所総合案内・中央公民館・働く女性の家・大牟田文化会館・ながす未来館・玉名市民会館・ゆめタウンあらおサービスカウンター・ゆめタウン大牟田サービスカウンター他

### 6月の催し物

日(曜)	催し物【会場】	主催者・問い合わせ	日(曜)	催し物【会場】	主催者・問い合わせ
2(日)	第16回荒尾市健康福祉まつり 9:30～【全館】	すこやか未来課 ☎ 63-1133	16(日)	城北地区高校演劇祭 2019 10:00～【小】	熊本県高等学校演劇専門部城北地区 ☎ 0968-25-3175 (菊池高)
6(木) 13(木)	複合健診 8:00～【小】 11日(火)は休館日	すこやか未来課 ☎ 63-1133	23(日)	野村万緑はじめての狂言 14:00～【小】	文化センター ☎ 66-4111

6月の休館日: 4日(火)・11日(火)・18日(火)・25日(火) 【小】小ホール ※日程など変更の場合もあります。詳しくは主催者まで。

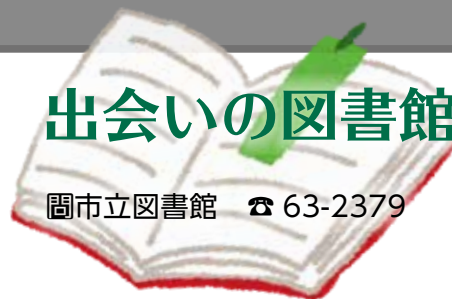

### 出会うの図書館

岡市立図書館 ☎ 63-2379

●開館時間  
【本館】月～土 9:30～18:30 【絵本の部屋】月～土 9:30～17:30  
日・祝日 9:00～17:00 日・祝日 9:00～17:00  
●休館日 毎週水曜(祝日の場合は翌日)・毎月月末館内整理休館日(日曜・祝日の場合は翌日/水曜の場合は直前の月曜)・特別整理休館日(2月末)

### ★おはなし会へ参加しませんか!

どれも参加費無料です。

日時	内容
6月1日(土) 午後2時～	まつぼっくりのおはなし会 歌って手遊び。みんなで楽しめるおはなし会。中央公民館ロビー・マナビイの間で
6月7日(金) 午前11時～	びよびよおはなし会 歌って手遊び。みんなで楽しめるおはなし会。中央公民館ロビー・マナビイの間で
6月8日(土) 午後2時～	ぐりとぐらのおはなし会 歌って手遊び。みんなで楽しめるおはなし会。中央公民館ロビー・マナビイの間で
6月22日(土) 午後2時～	ゆりかもめおはなし会 歌って手遊び。みんなで楽しめるおはなし会。中央公民館ロビー・マナビイの間で

### ★6月の休館日

5日(水)・12日(水)  
19日(水)・26日(水)・29日(土)

### ★ブックスタート ～絵本を介して心触れ合うひとときを～

1歳6カ月検診時に保健センターで絵本を贈呈しています。図書館内には赤ちゃん向けの絵本や子育てに関する本を多数常備していますので、ぜひご利用ください。



### ★移動図書館「読む読むくん」 巡回予定表(7～9月)



※3月号掲載の「読む読むくん」巡回日で、桜山中央集会所・メディア交流館・八幡小学校・マルエイ八幡店の6月18日(火)を6月10日(月)に変更します。

曜日	ステーション	時間帯	巡回日	曜日	ステーション	時間帯	巡回日	
月	くすりの金龍堂	11:05～11:25	7/12(金) 8/5・8/26 9/20(金)	木	小袋荘	10:35～10:55	7/18 8/8・8/29 9/19	
	桜山小学校	13:00～13:40			緑風園	11:00～11:20		
	老人ホーム梨園	14:10～14:30			緑ヶ丘小学校	13:10～13:55		
	マミーズ緑ヶ丘店	14:40～15:00			ケアハウスユーユー	10:50～11:10		
月	桜山中央集会所	10:00～10:20	7/1・7/19(金) 8/9(金) 9/2・9/26(木)	木	府本小学校	13:10～13:45	7/11 8/1・8/22 9/12	
	メディア交流館	10:40～11:00			樺公民館	13:55～14:15		
	八幡小学校	13:00～13:45			旧第三小学校跡地	10:25～10:45		
	マルエイ八幡台店	14:20～14:40			原万田新アパート	10:55～11:15		
火	清里保育園	10:00～10:30	7/2・7/23 8/13 9/3・9/24	金	四ツ山中央公園	14:10～14:30	7/5・7/26 8/16 9/6・9/27	
	清里小学校	13:10～13:50						
火	岩本橋駐車場	10:00～10:20	7/16 8/6・8/27 9/17		金	川北駐車場		10:30～10:50
	平井小学校	13:00～13:40				開公民館		13:55～14:15

※読みたい本・持ってきてほしい本などありましたら、お気軽にスタッフにお申し出ください。次回巡回日にお持ちします。夏休み期間中(7/22～9/1)の小学校への巡回はお休みします。



# 相談の窓口

相談は全て無料で、固く秘密を守ります。  
気軽にご相談ください。

## 福祉の相談

### 心配ごと相談 ★要予約

▶日時 6月12日(水) 午前9時30分～正午  
▶場所 社会福祉協議会 相談室  
〒社会福祉協議会 ☎66-2993

### 女性福祉相談

▶日時 月・水・木・金曜 午前9時～午後3時  
※金曜は午後2時まで  
▶場所 すこやか未来課(保健センター内)  
〒すこやか未来課 ☎63-1143

### 生活相談

生活に困っている、仕事が見つからないなど。  
▶日時 月～金曜 午前9時～午後4時  
▶場所 市役所1階 生活相談支援センター  
〒生活相談支援センター ☎57-7019

### 知的障がい者相談(知的障がい者相談員)

〒中嶋真也 ☎090-7580-3967  
中川さおり ☎68-2098

### 身体障がい者相談(身体障がい者相談員)

〒斎 浩史 ☎66-3828 深浦昭雄 ☎66-0982  
田畑俊秀 ☎68-2113 松下さえ子 ☎66-2424  
坂本留美子 FAX 64-2094

### 精神保健相談 ★要予約

電話で予約日時を決定(原則第2・4水曜)  
▶場所 保健センター・市役所・有明保健所  
〒有明保健所 ☎72-2184

### 無料認知症相談 ★要予約

▶日時 6月13日(木)・27日(木) 午後2時～4時  
▶場所 地域包括支援センター  
〒地域包括支援センター ☎63-1177

### 認知症の人と家族のためのつどい

▶日時 6月15日(土) 午後1時30分～3時30分  
▶場所 長洲町中央公民館  
〒認知症の人と家族の会 ☎096-223-5164

## 女性のための心の相談室

こ・こ・ろほっとルーム ★託児・相談どちらも要予約  
▶日時 火・水・木曜 午前10時～午後4時  
▶場所 働く女性の家(電話での相談もできます)  
〒働く女性の家(エポック・荒尾) ☎62-7770

## 子育ての相談

### 保育園の育児相談 ★要予約

▶日時 月～金曜 午後1時～4時  
▶場所 市内保育園  
〒市内各保育園・子育て支援課 ☎63-1417

### 家庭児童相談

▶日時 月～金曜 午前9時～午後4時  
▶場所 すこやか未来課(保健センター内)  
〒すこやか未来課 ☎63-1143

## 少年指導センター ヤングテレホンあらか(電話相談)

学校や友だち、家庭や子どものことなど。  
▶日時 月～金曜(祝日以外) 午前9時～午後5時  
〒ヤングテレホンあらか ☎66-2214  
Eメール ksidou@city.arao.lg.jp

## 消費生活センター 消費生活相談

▶日時 月・火・水・金曜 午前10時～正午、午後1時～4時  
▶場所 市役所1階 消費生活センター  
〒消費生活センター ☎63-1173

## 行政相談

▶期日 6月20日(木)・7月4日(木)  
▶時間/場所 午前10時～正午/市役所  
〒総合案内 ☎63-1503

## 無料法律相談 ★要予約

▶期日 ①6月20日(木) ②7月4日(木)  
▶時間/場所 午後1時～4時/市役所  
▶申込受付期間(先着8人)  
①6月7日(金)～6月19日(水)まで  
②6月21日(金)～7月3日(木)まで  
〒総合案内 ☎63-1503

## 年金相談 ★要予約

▶日時 6月25日(火) 午前10時～午後3時  
▶場所 市役所 43号会議室  
〒玉名年金事務所 ☎74-1612

## それゆけ! マジャッキー

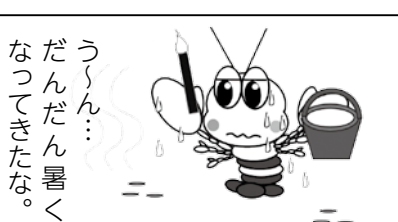
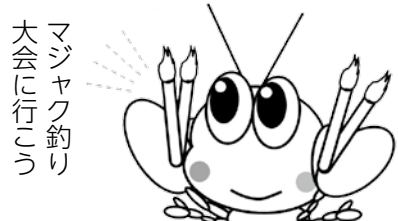

マジャク釣り大会に参加して夏の思い出を作りませんか。詳しくは裏表紙をご覧ください。  
〒農林水産課 ☎63-1454



忙しい朝でも具をパンにのせてトースターで焼くだけ

## ピザトースト 2種

### ◆材料(2人分)◆

- 食パン.....2枚
- トマトケチャップ.....大さじ2
- とろけるチーズ.....40g
- タマネギ.....1/8個
- ピーマン.....輪切り4枚
- ミニトマト.....1個
- ハーフベーコン.....1枚
- コーン.....小さじ2
- シーチキン.....1/4缶
- タマネギ.....1/8個
- マヨネーズ.....小さじ1
- ピーマン.....輪切り4枚

### ◆作り方◆

- ①タマネギを薄切り、ミニトマトを輪切り、ハーフベーコンを1センチ幅に切る。
- ②食パン2枚にそれぞれトマトケチャップをぬる。
- ③食パン1枚にAの具材を、もう1枚にBの具材をのせる。
- ④最後にとろけるチーズをのせ、オーブントースターでチーズがとろけるまで焼く。

(一人分栄養量)  
▶エネルギー 326kcal ▶たんぱく質 13.4g  
▶脂質 13.3g ▶塩分 2.2g

Check! 朝ごはんは一日の始まりの大事なスイッチ。体や脳にエネルギーを送り、体温を上昇させ、体を目覚めさせます。朝から活発に動くことができ、勉強や仕事の効率アップにもつながります。ピザトーストは栄養バランスも良く、簡単でおすすです。ぜひ、お試しください。



## 荒尾市 Arao City

面積 57.37 平方キロメートル  
市制施行 1942(昭和17)年4月1日

## 人の動き

4月末現在、外国人住民を含む。

人	口	52,528人	(+3)
男性		24,806人	(+29)
女性		27,722人	(-26)
世帯数		24,188世帯	(+33)

※( )内は前月比の増減

## 編集後記

ある日の執務室内での出来事。「イヤッホー!」と喜ぶ山本に「調子に乗るなよ!」と私を睨む上司k、騒ぐ私に「警もくれずパソコンに向かう安定の井上さん。いったい何があったのか?そう、ある読者の方から励ましの便りを頂いたんです。丁寧な読んでくださっているのがよく分かる内容で、うれしかったです。先日、取材先でも市民の方に声を掛けていただきました。これを励みにさらなる努力を重ねます。平成の30年間をひたすら助走に費やし、体も心も準備だけは万端。令和での飛躍に期待を。(山本) 修学旅行生のマジャク釣りの取材に行きました。みんなマジャク釣りを楽しんでる様子で、串揚げの試食の後は、荒尾の味について熱く語ってくれた子も。修学旅行が思い思いになつてくれたかな、と思いました。GWが明け、一気に暑くなってきましたね。暑さに弱い私は、体調に注意して夏を乗り切りたいです。(井上)

## リサイクル事業収集実績

〒環境保全課 ☎63-1370

地区	4月	
	リサイクル量(t)	
荒尾	27.0	
万田	18.8	
万田中央	8.6	
井手川	6.1	
中央	36.7	
緑ヶ丘	15.0	
平井	14.7	
府本	8.3	
八幡	27.6	
有明	17.8	
清里	11.7	
桜山	8.0	
合計	200.1	

※リサイクル量を四捨五入していますので、合計が合わない場合があります。

## 人権標語

(平成30年度「解放文化祭」応募作品)

たのしい学校。えがおいっぱい  
有明2年 上田みう  
私たちは 世の中から 差別をなくしたい  
平井小6年 坂本千桜  
やさしさは みんなの心に 花がさく  
八幡小5年 亀田湮響  
貴方の一言で明日も頑張れる  
だから絶対に諦めない  
岱志高校3年 吉村流星

## 今月の税

### 国民健康保険税 1期 市県民税 1期 納期限 7月1日(月)

納期限内に納めましょう  
口座振替の人は  
口座残高をご確認ください  
納期限内の納付書は市民サービスセンターでも取り扱いできます。午前10時30分～午後7時(土日・祝日含む)に納付書をご持参ください。

〒収納課  
☎63-1353 ☎63-1362





荒尾市マスコットキャラクター「マジッキー」

## イベント R 1. 6

※5月18日現在予定されている行事です。日程などはやむを得ず変更になる場合があります。※相談の日程などは33ページの相談の窓口をご覧ください。

日 Sun	月 Mon	火 Tue	水 Wed	木 Thu	金 Fri	土 Sat
						<b>1</b> まつぼっくりのおはなし会 中央公民館ロビー 芳金旗学童野球大会(小学生) (予備日:8日) 野球場 水泳教室(小4~小6)(~7/6) 市民プール 花のみちプロジェクト植栽会 中央公園
<b>2</b> 愛の献血 9:30~11:00 12:30~15:00 文化センター 健康福祉まつり 文化センター 荒尾市民体育祭少 林寺拳法大会 体育センター	<b>3</b> ★中央北部リサイクル	<b>4</b>	<b>5</b> ★中央南部リサイクル	<b>6</b> 母子健康手帳発行 9:30~9:50 保健センター	<b>7</b> ★八幡リサイクル びよびよおはなし会 中央公民館ロビー  荒尾運動公園周 辺の清掃活動 市民体育館	<b>8</b> ぐりとぐらのおはなし会 中央公民館ロビー 荒尾協会親睦友遊 会GB大会 ゲートボール場 グリーンアベニュー 春の植栽 荒尾消防署駐車場
<b>9</b> 市会長杯サッカー大会(小学生) (~16日) 多目的広場他 市会長杯シングルス硬式テニス大会 (予備日:16日) 庭球場 市ソフトバレーボール春季大会 市民体育館	<b>10</b> ★荒尾リサイクル  荒尾駅前花壇春の植栽 荒尾駅 ふれあいエポック・荒尾まつり (~10日) 働く女性の家、中央公民館	<b>11</b> ★万田中央リサイクル 育児相談 10:00~10:45 保健センター 愛の献血 9:30~12:00 有働病院 13:45~16:00 荒尾中央病院	<b>12</b> ★緑ヶ丘リサイクル 離乳食教室 13:10~13:30 保健センター	<b>13</b>	<b>14</b> ★清里リサイクル	<b>15</b> プレパパクラス 9:50~10:00 保健センター 青年会旗ソフトボール大会 (~7/6) ソフト球場
<b>16</b> 市会長杯野球大会(社会人) (~7/21) 野球場 よかとこ荒尾バドミントン大会 市民体育館	<b>17</b> ★万田リサイクル  市陸上競技選手権大会 (予備日:30日) 陸上競技場	<b>18</b> ★井手川リサイクル すくすく広場(2カ月児育児学級) 9:20~9:45 保健センター	<b>19</b> 3歳児健診 12:30~13:45 保健センター 主要道路・海の清掃 市役所玄関前	<b>20</b> ★平井リサイクル 母子健康手帳発行 9:30~9:50 保健センター 県体荒尾市予選①(ボーリング) パスカワールド	<b>21</b> ★有明リサイクル  市ミニバスケット夏季大会 市民体育館他	<b>22</b> ゆりかもめおはなし会 中央公民館ロビー 荒尾近県愛好者GB大会 ゲートボール場
<b>23</b> 熊日剣道大会 市民体育館	<b>24</b> ★府本リサイクル	<b>25</b> 2歳児歯科健診 13:00~13:30 保健センター 野原八幡宮御田植祭 野原八幡宮境内	<b>26</b> ★桜山リサイクル	<b>27</b> 1歳6カ月児健診 12:30~13:45 保健センター 県体荒尾市予選②(ボーリング) パスカワールド	<b>28</b>	<b>29</b> 玉名荒尾中学校総合体育大会軟式野球競技 (~30日) 野球場
<b>30</b> 市民体育祭地区対抗戦(ボーリング) パスカワールド						

## 医療



やむを得ず変更になる場合があります。医療機関に確認して受診してください。

### 平日夜間 小児救急診療当番医

【診療時間】 午後7時~10時  
 圃荒尾市医師会 ☎62-0072(昼間)  
 すこやか未来課母子保健係  
 ☎63-1153(昼間)  
 市役所 ☎63-1111(夜間)  
 ※土曜の夜間の当番医は市役所へ、土曜の午後の診療状況は各医療機関へお問い合わせください。

【熊本県子ども医療電話相談】  
 ◎受付時間  
 平日:午後7時~翌朝8時  
 土曜日:午後3時~翌朝8時  
 日・祝日:午前8時~翌朝8時  
 圃☎#8000または☎096-364-9999

日	曜	施設名(当番医)・行政区・電話		
3	月	荒尾市民病院(藤井績)	荒尾 2600	☎63-1115
4	火	荒尾市民病院(工藤弘志)	荒尾 2600	☎63-1115
5	水	荒尾市民病院(本里雄一)	荒尾 2600	☎63-1115
6	木	荒尾市民病院(藤井績)	荒尾 2600	☎63-1115
7	金	こどもクリニック友枝	荒尾 4160-256	☎65-8181
10	月	荒尾市民病院(藤井績)	荒尾 2600	☎63-1115
11	火	荒尾市民病院(工藤弘志)	荒尾 2600	☎63-1115
12	水	荒尾市民病院(足達照之)	荒尾 2600	☎63-1115
13	木	荒尾市民病院(藤井績)	荒尾 2600	☎63-1115
14	金	こどもクリニック友枝	荒尾 4160-256	☎65-8181
17	月	荒尾市民病院(藤井績)	荒尾 2600	☎63-1115
18	火	荒尾市民病院(工藤弘志)	荒尾 2600	☎63-1115
19	水	田宮医院	大島町 3-4-44	☎62-0017
20	木	荒尾市民病院(牛島健一郎)	荒尾 2600	☎63-1115
21	金	荒尾市民病院(藤井績)	荒尾 2600	☎63-1115
24	月	荒尾市民病院(藤井績)	荒尾 2600	☎63-1115
25	火	松山医院	原万田 462	☎62-0418
26	水	荒尾市民病院(佐藤章)	荒尾 2600	☎63-1115
27	木	荒尾市民病院(藤井績)	荒尾 2600	☎63-1115
28	金	こどもクリニック友枝	荒尾 4160-256	☎65-8181

### 休日当番医

【診療時間】  
 外・内・眼...午前9時~午後5時  
 歯...午前9時~午後1時  
 ※午後5時以降は市民病院救急外来をご利用ください。  
 圃有明消防本部災害情報指令センター  
 ☎69-1760  
 すこやか未来課母子保健係  
 ☎63-1153(平日)  
 市役所 ☎63-1111(土・日・祝)

※種別  
 外...外科系 内...内科  
 小...小児科系 歯...歯科系  
 眼...眼科

◆子どもが内科を受診するときは、事前に医療機関へお問い合わせください。

調剤薬局	
有限会社 あげぼの薬局 (市民病院前) ☎63-2123 毎日営業 (時間:午前8時30分~午後8時)	

日	曜	*	施設名・住所・電話		
2	日	外	いしかわ産婦人科	野原 259-1	☎68-5511
		内	荒尾中央病院	増永 1544-1	☎64-1333
		歯	ばば歯科クリニック	荒尾4544-46	☎63-3600
		眼	中山眼科医院	大牟田市吉野	☎0944-58-0028
9	日	外	四ツ山クリニック	四ツ山町 3-1-4	☎62-0407
		内	新生翠病院	増永 2620	☎62-0525
		歯	ややま歯科クリニック	東屋形4丁目1-1	☎64-3155
16	日	眼	米の山病院	大牟田市歴木	☎0944-51-3311
		外	西原クリニック	西原町 1-4-24	☎62-0622
		内	藤枝医院	蔵満 1884-1	☎68-3232
		歯	ふじもと歯科医院	野原1277-1	☎68-3755
23	日	眼	向坂眼科医院	大牟田市上町	☎0944-52-5560
		外	上杉整形外科	荒尾 789-4	☎62-0885
		内・小	本里内科	宮内 724-1	☎64-0556
		歯	薪歯科医院	大島町3-5-27	☎62-0100
30	日	眼	石塚眼科医院	荒尾789-15	☎64-2780
		外	西整形外科医院	蔵満1859-1	☎68-2511
		内	荒尾駅前クリニック	大正町1-2-3	☎64-1895
		歯	坂田歯科医院	荒尾2000	☎62-2000
30	日	眼	小野眼科医院	大牟田市浄真町	☎0944-52-7705



# 荒尾マジック釣り大会



開催日時

7月27日(土)

予備日 7月28日(日)

受付 8:30 ~  
開会式 9:15 ~  
マジック釣り 9:30 ~ 12:00

27日 干潮 10:33  
28日 干潮 11:41

※天候などの事情で予備日(28日)に実施する場合は、干潮時間の都合で、27日より時間も少し遅れて実施します。(受付:9:45~)

- 集合場所 荒尾漁協(荒尾27番地)
- 駐車場 市役所駐車場(会場まで徒歩10分ほど)
- 参加料 1人1,000円(当日払い)。小学生以下は無料。参加者全員に参加賞があります。
- 参加資格 健康に自信があり、けがや病気が発生したときに自己責任のとれる人。ただし、小学生以下は保護者同伴をお願いします。
- 申込方法 封書、はがき、FAX、メールのどれかで申し込んでください。市ホームページからも申し込みできます(注:電話での申し込みは不可)。
- 募集期間 7月1日(月)~12日(金)
- 定員 1,000人(先着順)

※小雨決行(大雨の場合は中止。釣り中でも雷が予想される場合は中止します)。当日の判断がつかない場合は、荒尾漁協(☎62-0023)にお問い合わせください。

## 【主催・申・問】

荒尾マジック釣り大会実行委員会事務局  
(農林水産課内) ☎63-1454 FAX63-1158  
〒864-8686 荒尾市宮内出目390  
市ホームページ <http://www.city.arao.lg.jp/>  
メールアドレス kouti@city.arao.lg.jp

## ●持ってくるもの

### ・マジック釣り用の筆

- 1人3~5本ほど。使い古しの書道用大筆でOK。
- ※筆を持っていない人には当日販売します(1本150円)。
- ・鍬(貸出有、1本500円)
- ・飲み物、長靴、タオル、帽子、雨具、マジックの入れ物(ザルなど)・水をくみ出す用具(ボールなど)
- ※腰掛用としてバケツなどを使うと便利です。

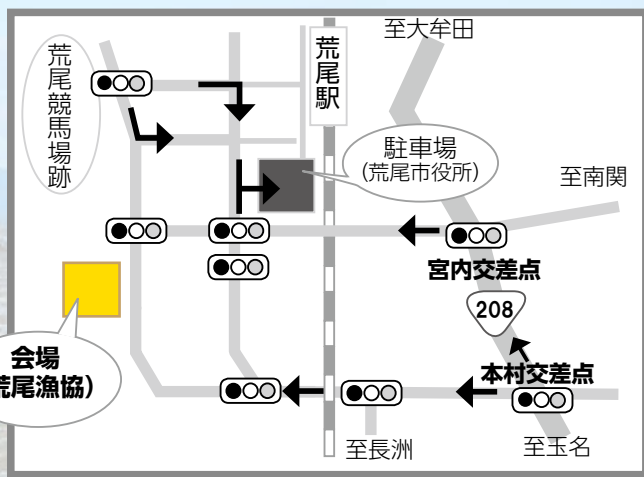

## マジック釣り大会参加申込書

記号	氏名(ふりがな)	年齢	性別	住所	電話番号
代表者			男・女		☎ - -
			男・女		貸出鍬(有料) ・希望する  ※貸し出し希望の人は○をつけてください。1グループにつき1本までです。
			男・女		
			男・女		
			男・女		
			男・女		

- ※1. 傷害保険加入のため正確に記載をお願いします。また、申込書を提出された時点で下記の内容を承諾したものとします。
- ・参加者の傷害などは、応急処置や主催者側の加入保険で対応し、その他の責任は負わないものとします。
  - ・参加者は自己(未成年者は保護者)の責任で参加をお願いします。
  - ・熱中症などは保険の対象外となるので、小まめな水分補給を行うなど十分ご注意ください。
2. 記号欄は小学生以下の人に○を記入してください。
3. 貸出鍬は使用料(1本500円)をいただきます。数に限りがあるので、先着順です。
4. 申込書は7月1日(月)以降しか受け付けできませんのでご注意ください。

(この用紙に直接記入し、郵送かFAXしてください)