



KOUHOU - ARAO

広

報

あらお



第二小6年 鶴元 侑果さん
5年生から剣道を習い始めました。試合に出れるように頑張ります。将来は保育士になりたいです。



【主な内容】

- ▽新たな指定管理者によるサービス開始！
- ▽春季犬の登録および狂犬病集合予防注射
- ▽『市民活動サポート助成事業』を募集！
- ▽春の全国交通安全運動
- ▽固定資産税における閲覧制度・縦覧制度
- ▽男女共同参画社会に向けた中学生の作品

3
4
5
6
7
8



市の花・梨の花

2009

4/1号

第1369号

- ・荒尾市ホームページ (<http://www.city.arao.lg.jp>)
- ・声の広報 [文字による情報入手が困難な障がい者のための音声訳 (録音版) 広報誌] (福祉課)

←陸上競技場の桜(3月21日撮影)

市長室から



政を取り巻く厳しい環境は、依然として変わりはないものと考えております。

こうした中、新年度予算においては、地域の雇用を守る、地域の企業を支援するといった施策や「地域は地域で元気にする」といった市民の皆様の声や活動に因應するための施策を盛り込み、市民の皆様生活を全力を挙げて支援してまいります。また、地域活性化や家庭経済支援とされている定額給付金や子育て応援特別給付金についても、一日も早い支給に努めることとしております。

例年のない早い開花の桜の下、希望と自信に満ちた卒業生を送り、そしてもうすぐ、希望と不安をその胸一杯に抱えた新入生を迎えて小・中学校の新学期が始まります。

地球環境、世界経済が大きく変動している中でも、変わらぬものとして、子どもたちのこうした思いがあります。大事に見守り、はぐくみたいものです。

そして、今年は特に、次の世代の子どもたちに残す荒尾の「宝」として、昨年末に世界遺産の暫定リスト入りを果たした万田坑の世界遺産登録を目指します。今、これまで数々の世界遺産登録を手掛けてこられた海外の専門家も交えた調査を進めています。この専門家をして世界遺産への可能性が非常に高いとの評価を得ており、さらに意を強くしております。

この4月には万田坑ステーションも落成し、今秋には櫓巻揚機を収納してある建物の補修も終わり、世界遺産登録への準備も着々と進みます。今後は、市民の皆様とともに、荒尾の万田坑を世界の万田坑にしたいという地元熱い想いをさまざまな形にして発信していきたいと考えております。今、私たちは100年に一度と言われている世界同時不況の中におります。こうした時こそ、知恵を絞り、工夫を凝らし、市民の皆様と一緒に頑張って「元気な荒尾」を創っていきたく考えておりますので、市民の皆様のご理解とご協力をお願いいたします。

荒尾市長 前畑 淳浩



荒尾市の税・料金の納付書がお近くの郵便局でも納付できるようになります！



平成21年度からの納付書に
と印字があるものは、これまでの金融機関および農協に加え、
沖縄県を除く九州管内の郵便局で納付できるようになります。

なお、納期限が過ぎた納付書については、今まで通り納付できませんので、それぞれの担当窓口までお越しください。

- ▽市県民税・固定資産税・軽自動車税・国民健康保険税…収納課 ☎ 63-1362
- ▽介護保険料・後期高齢者医療の保険料…健康生活課 ☎ 63-1418 または ☎ 63-1420
- ▽し尿汲取手数料・ごみ処理手数料…環境保全課 ☎ 63-1370
- ▽市営住宅家賃…都市整備課 ☎ 63-1491
- ▽保育料…福祉課 ☎ 63-1417
- ▽下水道使用料・受益者負担金…下水道課 ☎ 64-2700

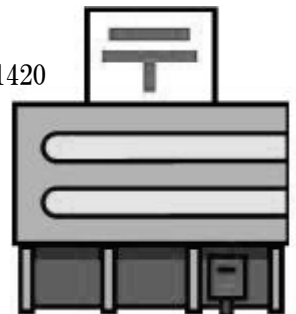

新たな指定管理者によるサービス開始！

指定管理者を導入している16施設のうち、指定期間満了により再選定となった施設(メディア交流館、小袋工芸館、みどり蒼生館、万田炭鉱館、観光物産館、総合福祉センター、ふれあい福祉センター、老人福祉センターの8施設)に、新たに総合文化センターを加え選定した結果、4月1日から下記指定管理者による管理運営を行います。

市民の皆様の施設利用についてより良いサービスが提供できますよう、指定管理者とともに努力してまいります。

●公募による選定を行った施設

施設名	指定管理者名	所管課
総合文化センター	中央設備 ステージ・ラボ共同体	政策企画課 ☎ 63-1273
メディア交流館	荒尾市老人クラブ連合会	くらしいきいき課 ☎ 63-1395
小袋工芸館	九州綜合サービス株式会社	
みどり蒼生館		
万田炭鉱館	特定非営利活動法人大牟田・荒尾炭鉱のまちファンクラブ	社会教育課 ☎ 63-1681

●公募によらないで選定を行った施設

施設名	指定管理者名	所管課
観光物産館	荒尾市観光協会	商工観光課 ☎ 63-1421
総合福祉センター	社会福祉法人荒尾市社会福祉協議会	福祉課 ☎ 63-1406
ふれあい福祉センター		
老人福祉センター		

※公募した施設のうち「宮崎兄弟の生家」については、複数の応募がありましたが、候補者として適当とする団体がありませんでした。(応募団体の最高得点が基準点未満でした)

[問] 総務課 ☎ 63-1209

～川や海をきれいにするために～

合併処理浄化槽の設置に補助金を交付します！

荒尾市では、公共下水道の設置が困難な地域で、平成21年度に合併処理浄化槽を設置する人に対し、設置費の一部を補助します。合併処理浄化槽は、し尿と生活雑排水を合わせて処理し、公共下水道と同等の処理能力を持つ施設です。また、荒尾市では、生活環境の改善、公共用水域の水質保全を図るため合併処理浄化槽の普及に努めています。国や県の補助範囲内で補助しているため基数には限りがあります。なお、浄化槽設置後は、法定検査・保守点検を必ず受けましょう。管理が不十分になると浄化槽本来の機能が発揮されません。

●補助対象地域 公共下水道の工事認可区域（本年度の認可区域を含む）を除く市内全域の専用住宅。

●補助金の限度額（平成19年4月1日より適用）

	人槽	補助額
合併処理浄化槽	延床面積が130㎡未満の専用住宅（5人槽相当）	332千円
	延床面積が130㎡以上の専用住宅（7人槽相当）	414千円
	台所と浴室が2カ所以上の二世帯住宅（10人槽）	548千円
BOD除去能力に関する 高度処理型の合併処理浄化槽	延床面積が130㎡未満の専用住宅（5人槽相当）	489千円
	延床面積が130㎡以上の専用住宅（7人槽相当）	654千円
	台所と浴室が2カ所以上の二世帯住宅（10人槽）	903千円

[申・問] 環境保全課 ☎ 63-1370

平成 21 年度

春季犬の登録および狂犬病集合予防注射

犬を飼っている人は、必ず登録および狂犬病の予防注射を受けさせましょう



●対象 生後 91 日以上犬

●料金

▽登録料（犬の生涯 1 回）3,000 円

▽注射のみ（年 1 回）注射料と注射済み票 3,000 円

※登録する人は登録料と注射で 6,000 円が必要です。

※会場は混雑しますのでつり銭が要らないようにお願いします。

●その他

▽狂犬病の予防注射は今まで通り動物病院で受けることができます。

▽動物病院で受けた場合は、狂犬病予防注射済証が渡されるので、環境保全課に持参し、鑑札・注射済み票の交付を受けてください。注射済み交付手数料などの支払いが必要です。

▽狂犬病予防注射済票交付申請書のはがきが届いている人は、愛犬健康問診票を記入のうえ、必ず注射会場および動物病院へ持参してください。

▽秋（10 月予定）にも狂犬病集合予防注射を実施します、秋に受けられる人ははがきを保管しておいてください。

▽犬が死亡したときは環境保全課に届けてください。

●実施日・会場

期日	時間	場所
4/22 (水)	猫宮公民館	9:00 ~ 10:00
	牛水中公民館	10:30 ~ 11:30
	旧JAたまな清里支所	13:00 ~ 15:00
4/23 (木)	旧JAたまな平井支所	9:00 ~ 10:00
	倉懸公民館	10:30 ~ 11:30
	新生公民館	13:00 ~ 15:00
4/24 (金)	保健センター駐車場	9:00 ~ 10:00
	今寺公民館	10:30 ~ 11:30
	桜山中央集会所	13:00 ~ 15:00
4/25 (土)	四ツ山公民館	9:00 ~ 10:00
	万田東公民館	10:30 ~ 11:30
	市役所西側駐車場	13:00 ~ 15:00
4/26 (日)	市民プール駐車場	9:30 ~ 11:30 13:00 ~ 15:00
4/27 (月)	府本公民館	9:00 ~ 10:00
	金山公民館	10:30 ~ 11:30
	野原公民館	13:00 ~ 15:00

野良犬・野良猫にエサを与えると犬・猫が集まって近所に迷惑をかけます。気をつけましょう

【問】環境保全課 ☎ 63-1370

「熊本県動物愛護管理」

ホームページの開設

熊本県では、迷子犬や、譲渡対象犬についての情報提供などを行うため、ホームページを開設しました。

犬がいなくなった場合や、犬の譲受を希望する人は、下記ホームページをご覧ください。

ホームページアドレス

<http://www.kumamoto-doubutuaigo.jp/>

犬や猫を捨てることは犯罪行為です。法律により処罰（50 万円以下の罰金）されます。

犬を飼っている皆さんへ

大型犬による咬傷事故が、天草地域で発生しました。大型犬による咬傷は重大な事故につながる可能性が高く、飼養管理には厳重な注意が必要です。また、飼養管理の不備による、迷子犬の届出や犬の放し飼いおよびふんの放置に対する苦情が多数寄せられています。

★咬傷事故が発生したときは、速やかに有明保健所と環境保全課へ届けてください。

★犬は人の生命、身体および財産に危害を加える恐れのない場所で、常時けい留して飼うか、きちんと檻に入れて飼養してください。

※首輪や鎖は古くなって壊れる前に取り替えてください。

★ルールを守り正しい飼い方をするのが、飼い主の義務です。※犬を散歩させるときは必ず引き綱をつけ、ふんの後始末を忘れないようにしましょう。

【問】有明保健所 ☎ 72-2184 または環境保全課 ☎ 63-1370



市民活動の活性化と自立を支援します

『市民活動サポート助成事業』を募集！

荒尾市では、市民と行政の協働のまちづくりを目指して、市民の自発的な社会貢献活動（市民活動）の活性化や活動団体の自立を支援する『市民活動サポート事業』を募集します。



●**助成の対象となる団体** 荒尾市内に活動の拠点を置く5人以上の営利を目的としない団体

●**助成の対象となる事業** ボランティア団体などが自発的な意思に基づいて行う社会に貢献する活動（市民活動）で、組織の活性化および自立を目指して4月から平成22年3月までの間に取り組む事業（新たに取り組む事業、活動の拡大や内容の充実を図る事業など）。まちづくり・環境保全・国際協力・防災の活動など分野は問いませんが、ほかの助成を受けている事業は対象となりません。

●**助成金額など** 助成金は各年度20万円、助成期間は3年間をそれぞれ限度とします。助成率は、活動に

直接要する経費に対し、助成1年目9割以内、2年目7割以内、3年目5割以内です。

※申請は毎年必要です

●**応募方法** 「市民活動サポート事業助成金交付申請書」に必要事項を記入のうえ、団体構成員名簿や会則などを添付し、くらしいき課まで提出してください。（申請書は、くらしいき課にあります。また、市ホームページの申請書一覧からも印刷できます。）

※受付は随時行います。

●**審査方法** 審査会の審査により助成する事業の選定と助成額の決定を行います。

[申・問] くらしいき課 ☎ 63-1395

いきいき人づくり基金前期助成事業の募集

「いきいき人づくり基金」は将来にわたって本市の人材育成および地域活性化のため、地域や団体において指導的役割を果たす創造性豊かな人材あるいは団体を育成していくことを目的として、平成4年の市制50周年を記念して設立したものです。

創造性豊かな人材を育成する事業に対して、予算の範囲内で助成を行います。

●**応募資格** 市内居住者や市内の事業所などに勤務する人

●**応募期間** 4月1日（水）～5月29日（金）

●**対象事業**

4月～平成22年3月までの間に行う次の事業

▽人材育成や地域活性化のための先進地視察や講演会の実施

▽社会に貢献する人材や創造性豊かな人材の育成事業

●**審査方法** 「いきいき人づくり基金運営委員会」で審査し、事業の選定と額の決定を行います。

※応募方法、申請書の書き方など詳しくは、くらしいき課市民応援係までお問い合わせください。

[申・問] くらしいき課 ☎ 63-1395

平成21年度前期分 「花のまちづくり推進事業」 の募集

5人以上の団体が自主的に公園や街路などの公共的な場所へ花壇等を設置、花の育成、管理まで行う活動で、かつ、不特定多数の市民が観賞できる場所への花植え活動に対して、必要な花苗の一部を配布します。

●**応募資格** 市内の5人以上の団体で、営利を目的としないもの

●**応募方法** 4月1日（水）～17日（金）までに「花のまちづくり推進事業申請書」に団体名、代表者、花を植える場所・面積・位置図を記入のうえ、くらしいき課へ提出ください。

※申請書はくらしいき課にあります。

●**選定方法** 現地確認後、審査のうえ事業の選定と配布本数の決定を行います。

●**配布する花苗の種類・本数** メランポディウム・マリーゴールド・サルビア・ブルーサルビア・ポーチュラカ 合計1万本

※希望が多い場合は、本数など調整する場合があります。

●**配布方法** 決定した団体に対して5月中旬以降に配布します。

[申・問] くらしいき課 ☎ 63-1395



春の全国交通安全運動

今年も春の全国交通安全運動が4月6日（月）～15日（水）までの10日間実施されます。高齢者自身が安全に行動することはもちろん、周りの人々も高齢者の安全に対して考え、交通事故防止に努めましょう。

車に乗ったら、必ずシートベルト・チャイルドシートを着用しましょう。
また、**運転中の携帯電話**の使用も罰せられます。

期間中、荒尾市・荒尾警察署では、関係機関団体の協力を得て、各種の交通安全行事を行います。皆さんのご協力をお願いします。

各種交通安全行事	日時	場所
春の全国交通安全運動出発式	4月6日（月）、午前7時30分～	荒尾警察署正面駐車場
新入学児童に対するタッチ運動	4月10日（金）、午前7時30分～	市内各所
交通事故死「ゼロ」キャンペーン	4月10日（金）、午前10時～	荒尾競馬場通り
高齢者自転車競技会	4月12日（日）、午前9時～	荒尾第二自動車学校
飲酒運転の根絶及びシートベルト着用促進街頭キャンペーン	4月15日（水）、午後2時～	長洲町
道路危険箇所点検	4月6日（月）～15日（水）	市内一円
春の全国交通安全運動、荒尾市・長洲町合同推進会議	3月3日（火）	荒尾警察署で実施済

このほか、期間中、市交通安全推進隊による早朝街頭指導や市交通指導車による啓発活動などを実施します。

※期間外 高校生等バイクの安全運転講習会	4月19日（日）、午前9時～	荒尾自動車学校 荒尾第二自動車学校
-------------------------	----------------	----------------------

【問】 くらいいきいき課 ☎ 63-1395

防犯灯の設置費用を助成します

荒尾市では、防犯灯の普及を促進し、夜間における市民の安全を確保するため、自治会・地区公民館に対して、防犯灯の設置費用を助成します。



- **申請できる人** 申請者は、自治会の代表者（区長・地区公民館長・行政協力員）としますので、設置を希望する人は、地区の代表者へご相談ください。
- **申請方法** 申請する場合は「防犯灯設置助成金交付申請書」に設置を希望する場所、工事見積書を添えて提出してください。市で審査し、交付を適当と認めるときは助成金の額を決定し、申請者に通知します。
- **助成額** 助成金の額は、新設の防犯灯1灯につき18,000円を限度とします。
- **設置および維持管理** 設置および維持管理に関する一切の手続きは、申請者に行ってもらいます。助成金

交付決定後、申請者から電気工事業者に工事を依頼していただくとともに、必要があれば設置場所の許可・承諾などの手続きも行っていただきます。

- **助成金の請求** 設置を完了したら「設置完了届出書」に領収書の写し、防犯灯設置後の写真を添えて「設置助成金交付請求書」を提出してください。
 - **申請期間** 4月1日（水）～30日（木）
※申し込み多数の場合は、設置要望箇所確認のうえ決定します。
 - **申請場所** くらいいきいき課 交通防災係
- 【申・問】 くらいいきいき課 ☎ 63-1395

固定資産税における閲覧制度・縦覧制度

平成 21 年度固定資産課税台帳の閲覧ならびに土地価格等縦覧帳簿および家屋価格等縦覧帳簿の縦覧を以下の通り実施します。

閲覧制度…納税義務者の人が固定資産課税台帳のうち自己の資産について記載された部分を確認することができる制度

●**閲覧できる内容** 固定資産課税台帳に記載されている部分

●**閲覧できる人**

- ①固定資産税の納税義務者
- ②土地または家屋について貸借権その他の使用または収益を目的とする権利を有する者
- ③固定資産の処分をする権利を有する一定の者

●**必要なもの** 本人確認できるもの（運転免許証など）
 ※②、③については、当該権利の目的である土地または家屋のみが閲覧の対象となり、その権利を有する者であることを確認できる書面が必要です。

※代理人が申請する場合は委任状が必要です。

●**期間** 4月1日（水）～平成22年3月31日（水）

※土・日曜、祝日を除く

●**手数料** 1件300円 ※ただし、縦覧期間中は無料

縦覧制度…納税者の人が自己の資産の価格（評価額）と土地価格等縦覧帳簿および家屋価格等縦覧帳簿に記載の価格（評価額）とを比較することができる制度

●**縦覧できる内容**

▽土地価格等縦覧帳簿…所在、地番、地目、地積、価格（評価額）

▽家屋価格等縦覧帳簿…所在、地番、家屋番号、種類、構造、床面積、建築年、価格（評価額）

●**縦覧できる人** 市内に所在する土地または家屋に係る固定資産税の納税者

※土地価格等縦覧帳簿は土地に係る固定資産税の納税者が、家屋価格等縦覧帳簿は家屋に係る固定資産税の納税者が縦覧できます。

●**必要なもの** 本人確認できるもの（運転免許証など）
 ※代理人が申請する場合は委任状が必要です。

●**期間** 4月1日（水）～6月1日（月）

※土・日曜、祝日を除く

●**手数料** 無料

[問] 税務課 ☎ 63-1346

荒尾消防署前信号機の改良のお知らせ

3月10日（火）から、荒尾消防署前交差点に歩行者用信号灯器がつけました。この信号灯器は、押しボタンを押さなければ青に変わりませんので、歩行者・自転車の人は、押しボタンを押してください。

[問] 荒尾警察署 交通課 ☎ 68-5110

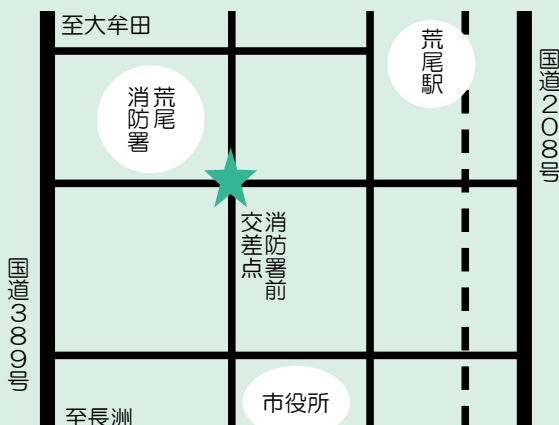

“愛情ねっと”

安心安全メール 配信システム

愛情ねっと（安心安全メール配信システム）がリニューアル！

リニューアルした愛情ねっと（<http://www.ai-jo.net/Community/>）が4月1日（水）から稼働しています。前の愛情ねっとよりも使いやすくなりました。

●**変更点** 情報が見やすい！／地図情報が軽快に！
 ／写真を使った情報が利用可能／受信者登録が簡単！
 ／カテゴリが増えた（選択したカテゴリの情報が配信される）
 ／いろいろなコミュニティによる利用が可能
 ／メール配信に要する時間が短縮！

【愛情ねっととは】

情報配信登録をした皆さんに、安心安全情報などをパソコンや携帯電話にメール配信します。情報内容は、防犯、防災、観光・イベントなどのお知らせです。

[問] 情報課 ☎ 63-1294

平成20年度

男女共同参画社会に向けた中学生の作品（作文、短歌、俳句）入賞作品（荒尾市中学生）

熊本県玉名地域振興局では、荒尾玉名地域の中学生から、毎日の生活の中で男女共同参画について考えた作品（作文、短歌、俳句）を募集し、合計138点の応募がありました。いずれも素晴らしい内容でしたが審査の結果、入賞作品（優秀賞6点、審査員特別賞5点）が決まり、その中から荒尾市の中学生の作品を紹介します。

〔問〕熊本県玉名地域振興局総務振興課 ☎74・2112

優秀賞（作文部門）

自分らしい姿にしたい

荒尾第一中学校 1年 油野木 美鈴

私は性別で「これは女性。」「これは男性。」と決めつけるのは、いけないと思います。

それは、女性の中に力があつたり、男性の中に料理が上手い人などがいるからです。

実際に私も「女子やけんそんな事したらいいかん。おとなしくしとつたら」と親に言われた事がありました。その時「女子の中でも体を動かすのが好きな人もいる。好きな事ができるならいいではないか。」と思いました。その時回りのみんなは「サッカーは男性がやるスポーツだ。」と決めつけていたと思います。でも、女子がサッカーしているのをテレビで見て「やっぱり女子もサッカーをしておかしくないんだ」と思いました。それから、サッカーを続けました。他の友だちも一緒にやり始めました。とても楽しかったです。

中学校に入り美術部に入っています。その美術部に男子が入ってきた時、「何で男子が入ってくるの。変な気がする？」と思いました。その子に理

由をきくと、「そう思うの。『好き』まで行かないけど楽しいから入ってるんだ。」と答えました。

私はこの時「美術は女性」と決めつけていました。その子の理由を聞いて小学校の時やっていたサッカーの事を思い出しました。回りから「女子なのになぜサッカーを。」と決めつけたのと同じように私も、「男子だから。」と決めつけていたのです。私は、決めつけられたり、決めつけて見て分かりました。男女では違いはたくさんあります。しかし、男女に関係なくそれぞれの個性を百パーセント発揮すればいいと思います。そして、認めることができるようになりたいと思います。「男だから…。」

「女だから…。」「あの人は…だから。」など決めつけるのではなく、「あの人は…なんだ。」とありのままの姿を受け入れていきたいです。私自身も自分らしい姿で生きていきたいと思っています。

これらができたら「男女共同参画社会」を築くことができると思います。そして、これまで以上にいい社会・いい男女の関係を築いていけるようにしていきたいと思っています。

優秀賞（短歌部門）

父と母 肩を並べて 料理して

何よりうれしく 何よりおいしい

荒尾第三中学校 2年 上野 真実



優秀賞（作文部門）

男女平等を考える

荒尾第三中学校 2年 橋本 実咲

「〇組の応援団長、女子なんだって！」

この言葉を聞いた時、私はとても驚きました。きつこの人は冗談を言っているのだろうとも思いました。やがてこの言葉が本当だと知った時、また驚いた私がいきました。しかし、よく考えてみると、応援団長が女子だと聞いて驚くことはとてもおかしいことなのです。確かに一般的には男子の応援団長のほうが圧倒的に女子よりも多いでしょう。しかし男子が優先であるわけでもありません。女子が応援団長であることに、おかしいことはないのです。私はこんな形で驚いたことをとても恥ずかしく思います。

考えてみると、おかしいことは他にもたくさんあります。おもちゃにしてもラジコンやミニカーは男の子用、人形やぬいぐるみは女の子用として売られています。でも女の子がラジコンで遊んだり、男の子がぬいぐるみで遊んでもおかしくはないと思います。現に、幼稚園時代には男の子も女の子も一緒にままごとをしたり、おいかけて遊んだりしていました。そこには男の子も女の子も関係ありませんでした。私の知っている男の子は、猿のぬいぐるみをジョージ君と名付け、つい最近まで一緒に寝たりしていたようです。

料理の上手な人が料理をする。力仕事の得意な人はそれをする。このようにそれぞれの能力や

特性に応じて役割分担をしていけばいいのではないのでしょうか。今の社会を考えると、これは男性の仕事、これは女性の仕事と最初から決められていて、それに従うのならば普通の人、従わなければ異端者となるのでしょうか。これはとてもおかしいことです。なのに、みんなこれらのおかしいことを当然のように受け入れる。まだまだこんな世の中ではないかと思えます。自分が本当にしたいこと、本当に言いたいことを素直に言える。そんな世の中になつてほしい。いえ、そんな世の中にしなればいけないと思えます。では、そのために私にできることは何か。それは、おかしいことはきちんとおかしいと言うことだと思います。学校の中では男女関係だけでなく、力関係でたくさんの方が決まってしまうようなこともあります。おかしいことがおかしいといえる、そんな勇氣から男女平等は始まるのだと思います。

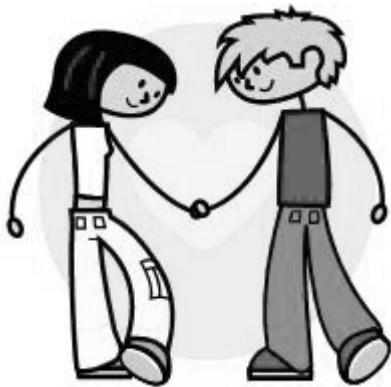

審査員特別賞（短歌部門）

腕痛む 母はりウマチ ひどくなる

父は笑顔で 家事を手伝う

荒尾第三中学校 2年 国武 大和

ああイヤだ 聞きたくないな そのセリフ
男のくせに 女のくせに

荒尾第三中学校 2年 米野 未紗

帰り道 仲良く並ぶ 向日葵は
キッチンに立つ 父母のごとく

荒尾第四中学校 2年 山下 鈴香



子育てを 夫婦一緒に やっている
これが私の 理想の夫婦

荒尾第三中学校 2年 上野 真実

地下水採取量報告書の提出をお忘れなく

荒尾市では、私たちの生活に欠かせない水資源の多くを地下水に依存しています。

この限りある地下水資源を大切に利用していくため「熊本県地下水保全条例」に基づき、平成20年度分の地下水採取量を報告していただくことになっていきます。

4月から地下水採取量報告書を送付しますので、期限までに報告書の提出をお願いします。

なお、採取量が0m³の場合でも、報告書の提出が必要です。

また、新しく左記に該当する井戸ポンプを設置した人は、環境保全課へご連絡ください。

●対象者 吐出口の断面積が6cm²(直径2.8cm)以上の井戸ポンプを使用して地下水をくみ上げている人

●提出期限・提出先 4月30日(木)までに環境保全課環境企画調査係へ

【問】環境保全課

☎63・13386

平成21年度国民健康保険税特別徴収(年金差し引き)のお知らせ

平成21年度特別徴収(4月・6月・8月)の仮徴収額は平成21年の2月の年金から差し引きされた国民健康保険税と同額になります。

国民健康保険税の特別徴収につきましては、世帯内の国保被保険者全員が65歳以上75歳未満の世帯の世帯主(世帯主も国保)であつて、年額18万円以上の年金を受給している人は平成20年4月から保険税を世帯主の年金から差し引きさせていただいています。ただし、次に該当する人は、特別徴収の対象となりません。

- ▽世帯主が国民健康保険以外の保険に加入している場合
- ▽世帯主が年度途中に75歳に到達する場合
- ▽国民健康保険税と介護保

除料の合計額が年金受給額の2分の1を超える場合

▽複数の年金額の合計が18万円以上でも差し引き対象となる年金が18万円未満である場合

▽年度途中で他市町村から転入した場合
▽手続きにより口座振替を選んだ場合

※特別徴収の対象とならない人は、これまでと同じく納付書または口座振替により保険税を納付していただくことになります。

【問】税務課 ☎63・1342

4月1日から家電リサイクルに2品目追加されました

家電リサイクル法の制度改正により、液晶式およびプラズマ式テレビと衣類乾燥機が対象品目に追加されましたので、廃棄処分の際は家電リサイクル法により処分手続きをお願いします。

【問】環境保全課 ☎63・1370

平成21年度 農作業標準雇用賃金協定

荒尾市農業委員会では、21年度の「農作業標準雇用賃金」を次の通り取り決めましたので、実施の際は参考にしてください。

【問】農業委員会事務局 ☎63・1459

●平成21年度農作業標準雇用賃金協定

作業種目	単位	標準額	作業条件・その他
育苗(10a当たり22箱)	1箱当り	525円	種子代含(稚苗)
耕起	一貫	12,000円	耕起から代かきまで
	〃	6,000円	耕耘1回
機械田植	〃	8,500円	補助員なし
刈取・乾燥・調整	〃	32,000円	籾運搬を含む
機械刈取	カッターあり	20,000円	
籾乾燥	〃	9,000円	
出荷運搬料	60kg当り	200円	

フグの自家調理はやめましょう!

釣ってきたフグやもらったフグを自家調理することは、非常に危険です。調理は、正しい知識と技術を持った、専門の「ふぐ調理師」にお願いします。

また、飲食店においてフグを喫食する場合は、知事の登録を受けた「ふぐ処理所」において「ふぐ処理師」が適切に処理したフグであることを確認するようにしましょう。

【問】有明保健所衛生環境課 ☎72・2184

2月末現在 荒尾市の人口(前月比)

- 世帯数…23,426世帯(16)
- 人口…56,687人(38)
- 男…26,643人(23)
- 女…30,044人(15)

「財政状況等一覧表（19年度）」を公表しています

総務省の通知により、全国の地方公共団体で統一的な様式による財政情報の公表が行われています。荒尾市でも市のホームページなどで公表しています。なお、本市の財政事情については『広報あらお』11月1日号で詳しく掲載しています。

●公表場所 荒尾市ホームページおよび市役所内情報公開コーナー

●ホームページアドレス <http://www.city.arao.lg.jp/>

【問】財政課 ☎63・1289

『広報あらお』題字
21年度採用者決定

21年度『広報あらお』（4月1日号）平成22年3月15日号）に掲載する題字、計22作品が決定しました。今年も、市内の小学生の皆さんを対象に公募したところ、100人を超

える応募がありました。ありがとうございました。

●掲載が決定した皆さんを紹介いたします。（敬称略）

鶴元侑果（第二小6年、4月1日号）／宗像真子（緑ヶ丘小3年、4月15日号）／田端大輔（第一小4年、5月1日号）／堀あかね（中央小5年、5月15日号）／森琉輝亜（桜山小3年、6月1日号）／杉山恵菜（平井小4年、6月15日号）／田中春風（第二小3年、7月1日号）／山下紗里奈（緑ヶ丘小6年、7月15日号）／田中誘一（第一小2年、8月合併号）／黒岩真子（中央小4年、9月1日号）／西島朋香（清里小1年、9月15日号）／西原美萌（第三小3年、10月1日号）／植野未来（第二小5年、10月15日号）／岡田海斗（緑ヶ丘小4年、11月1日号）／谷本アンナ（第一小6年、11月15日号）

／柏木美有（中央小5年、12月1日号）／中川侑里（有明小3年、12月15日号）／米澤勇斗（平井小5年、新春合併号）／山本愛華（第二小4年、

2月1日号）／鐘尾浩輝（緑ヶ丘小4年、2月15日号）／田中臯月（府本小5年、3月1日号）／前田夏海（八幡小4年、3月15日号）

【問】政策企画課 ☎63・1274

高齢者無料職業紹介所を開設中

熊本県では、おおむね65歳以上の人（60歳以上でも可）を対象に、専門の相談員が就職に関する相談を受けたり、本人の希望と能力に応じた仕事を紹介する熊本県高齢者無料職業紹介所玉名相談所を開設しています。

相談は無料です。お気軽にご利用ください。 ●日時 毎週月・水・金曜、午前10時～午後4時まで ※祝日と年末年始を除く

●場所 玉名地域振興局 福祉課内

【問】熊本県高齢者無料職業紹介所玉名相談所 ☎72・3240

（財）荒尾産炭地域振興センター

まちの活性化につながる団体や企業の活動に助成します

（財）荒尾産炭地域振興センターでは、次に該当する事業に対し、予算の範囲内で必要な金額の一部を助成します。

【荒尾市の活性化に資する事業】

地域資源や地域情報などのPR、地域活性化のためになるイベント、交流、研修活動などのソフト事業（ただし、特定の団体の利益のみに資する事業は除く）

●対象者 本市の活性化を図るために自主的に組織された民間または行政を含めたグループ、団体

●対象期間 平成22年3月までに実施される事業

●助成方法 事業費の助成

●助成限度額 事業費の4分の3以内、単年度1500万円

【新産業創造等に資する事業】

①既存企業による商品開発や産学協同による事業創出（研究開発）支援事業

②新たな事業への取り組み支援事業

●対象者 民間企業

●対象期間 平成22年3月までに実施される事業

●助成方法 事業費の助成

●助成限度額

①事業費の3分の2以内、単年度500万円、助成期間は2年間を限度

②事業費の2分の1以内、単年度1000万円

●応募方法 両事業とも所定の要望書と同センターまで提出してください。

●応募期限 4月23日（木）

●審査方法 提出された要望書は、評議員会の選考審査を経て、理事会で5月末ごろに決定します。

【申・問】（財）荒尾産炭地域振興センター事務局（政策企画課内） ☎62・1996



「読む読むくん」の巡回予定表
(4月～6月)



曜日	ステーション	時間帯	巡回日
月	くすりの金龍堂	11:05～11:25	4/13 5/25 6/15
	桜山小学校	13:00～13:40	
	セブンイレブン緑ヶ丘店	14:10～14:30	
	マミーズ緑ヶ丘店	14:45～15:05	
火	清里保育園	9:30～10:20	4/7、4/28、5/19 6/9、6/30
	清里小学校	13:10～13:50	
木	中央保育園	10:00～10:40	4/2、4/23 5/14 6/4、6/25
	小岱荘	10:45～11:05	
	緑風園	11:10～11:30	
	緑ヶ丘小学校	13:10～13:55	
金	万田保育園	10:00～10:40	4/10 5/1、5/22 6/12
	原万田三井アパート	10:55～11:15	
	荒尾第三小学校	13:10～13:50	
	四ツ山児童公園	14:15～14:35	
月	桜山中央集会所	10:00～10:20	4/6、4/27 5/18 6/8、6/29
	メディア交流館	10:40～11:00	
	八幡小学校	13:15～13:50	
	マルエイ荒尾店	14:20～14:40	
火	岩本橋駐車場	10:00～10:20	4/21 5/12 6/2、6/23
	川北駐車場	10:30～10:50	
	平井小学校	13:00～13:40	
	開公民館	13:55～14:15	
木	府本小学校	13:00～13:30	4/16 5/7、5/28 6/18
	府本熊野宮	14:00～14:20	
	金山公民館	14:40～15:00	

▽移動図書館「読む読むくん」では、皆さんが楽しく利用できるように、小説をはじめ実用書、参考書、雑誌など、さまざまな種類の本を取り揃えています。また、ビデオ・DVDとCDの目録も雑誌コーナーにありますので、どうぞご利用ください。

▽「新刊コーナー」や「大きな文字の本コーナー」、小学校4～6年生向けの「高学年向けコーナー」も設置しています。

▽「こんな本が読みたい」「こうしたらよいのでは？」という、皆さんの声をどうぞお聞かせください。

▽小学校の春休み期間中の巡回はお休みします。

【問】市立図書館
☎63・2379

健康・保健・子育て

「妊婦健康診査受診票」の使用が5回から14回に！



4月から、妊婦健康診査の

受診票の使用を5回から14回に拡充します。拡充にともない、新しく14回分の受診票を作成しますので、3月31日までに配布した妊婦健康診査受診票は利用できなくなりま

す。妊婦健康診査受診票を、今持っている人と、荒尾市に転入された人は、新しく保健センターで交換しますので、お手持ちの妊婦健康診査受診票と母子手帳をご持参のうえ、保健センターまでお越しください。

【問】保健センター
☎63・1133

障がい者定期相談会(4月)

身体・知的・精神などに障がいのある人や、その家族が抱えるさまざまな悩み、困りごとについての相談に応じ、必要な情報の提供および助言、障害福祉サービスの利用支援、就労支援などを行います。

生活の中で、困っていることや心配なことがありましたら、お気軽にご相談ください。秘密は厳守します。

●日時 4月15日(水)

午前9時30分～11時30分

●場所 ふれあい福祉センター

【問】福祉課 ☎63・1406

愛の献血

●4月9日(木)

▽既舎団地

午前10時～正午

▽荒尾警察署

午後1時30分～3時30分

※ただし、400ミリリットルのみ、体重50キログラム以上の人

【問】保健センター
☎63・1133

荒尾市民病院 糖尿病教室
瑞鳳会

●内容 「代謝内科医からの話と総会」

①糖尿病の最近の話題②総会

荒尾市民病院 代謝・内分泌

内科部長 田口 哲也 先生

●日時 4月10日(金)

午後2時30分～4時

●場所 荒尾市民病院 健康管理センター(南病棟2階人間ドック室)

●参加費 無料

※事前申し込み不要

【問】荒尾市民病院代謝・内分泌内科外来 ☎63・1115

ビート・コア・ウォーキング

●日時 4月21日(火)、午後3時～(30分程度)

●場所 運動公園内「元氣ロード」

●対象 どなたでも

●参加費 無料

【問】2030あらお有明優都

戦略ライフステージ部会事務局 社会教育課 ☎63・1681

保健センター ☎63・1133

モシモシ健康情報(4月)

☎096・385・3300

▽月曜 一気飲みはやめよう

▽火曜 中年期のうつ病

▽水曜 キス病

▽木曜 お口の発達をうながす工夫

▽金曜 夜、眠れない方へ

▽土・日曜 性行為と出血

性のこと考えようシリーズ

【問】熊本県保険医協会 ☎096・385・3330

おはなし会へどうぞ!

(4月分)

【キヤッチ・ハート・ブックおはなし会(キッズフレンド)】

●日時 3日(金) 午前11時

●場所 中央公民館ロビー

【天使の館】

【べりとぐらお話の会】

●日時 11日(土) 午後2時

●場所 中央公民館ロビー

【天使の館】

【乳幼児のためのおはなし会(べりとぐらお話の会)】

【べりとぐらお話の会】

●日時 17日(金) 午前11時

●場所 みどり蒼生館

【キッズ・フレンドのおはなし会】

●日時 18日(土) 午後2時

●場所 中央公民館ロビー

【天使の館】

【図書館職員によるおはなし会】

●日時 25日(土) 午後2時

●場所 中央公民館ロビー

【天使の館】

※どのおはなし会も参加無料

【4月の休館日】

1日(水)、5日(第一日曜)、8日(水)、15日(水)、22日(水)、29日(水・祝)

【問】市立図書館 ☎63・2379

地域子育て支援拠点事業

(4月分)

【こひろば】 ☎68・0055

●日時および内容 ①8日(水) 親子リトミック②15日(水) 親子ダンス③22日(水) 親子体操、午前10時～午後3時

【なかよしひろば】 ☎62・0749

●日時および内容 ①9日(木)ソフトエアロビ②16日(木)リズムあそび③23日(木)親子体操、午前10時～午後3時

●場所 なかよし保育園

●参加費 無料

※月・火曜、2日(木)、30日(木)は自由活動日

【カンガルーポケット】 ☎65・8655

●日時および内容 ①15日(水) 英語あそび②21日(火) 体育あそび③28日(火) 音楽あそび、午前10時～午後3時

●場所 カンガルーハウス

●参加費 無料

※水・木曜、7日(火)、14日(火)は自由活動日、29日(水・祝)は休み

★各ひろばは月～金曜、園庭開放・電話相談を行っています。

昼食・夕食は同じ価格(税込み)

1日のカロリー	ご飯あり(1食分)	ご飯なし(1食分)	1日のカロリー	ご飯あり(1食分)	ご飯なし(1食分)
1200Kカロリー	¥725	¥651	やわらか食	¥756	¥672
1400Kカロリー	¥735	¥651	腎臓食	¥788	¥704
1600Kカロリー	¥756	¥672	健康食	¥735	¥651
1800Kカロリー	¥767	¥683	おまかせ	¥600	¥520
2000Kカロリー	¥777	¥693			

当日の朝、調理をした煮物中心のお弁当
健康食・高齢者やわらか食・おまかせ食
糖尿食(5段階)・腎臓食



有限会社 **ユニオン**
大牟田市大字歴木 1137-1
電話 0944-52-1555
FAX 0944-52-1557

フリーダイヤル ☎0120-112262

1人分から 毎日配達

【有料広告】

第 50 回科学技術週間行事

標語「さいしょはどうして さいごはなるほど」

「科学」について、青少年の理解と関心を深めてもらうため、発明の日(4月18日)を含む一週間は科学技術週間です。この期間中、4月13日(月)から19日(日)まで全国各地で各種行事が行われます。本市では、次の内容で開催します。多くのご来場をお待ちしています。

●期日 4月19日(日)

●内容

- (1) **子ども科学館の無料開放** <午前9時～午後5時、総合文化センター子ども科学館で>
- (2) **荒尾少年少女発明クラブ活動紹介** <午前9時～午後5時、総合文化センター子ども科学館に展示>
- (3) **模型ロケット製作教室** <午後1時～5時、講演、製作、打ち上げ(雨天の場合：実験)>

※小・中学生を対象に講演「みんなで月へいこう！」(九州大学 麻生 茂教授)、模型ロケットの製作と打ち上げを行います。

- ┌ 講演、模型ロケット製作…総合文化センター小ホール
- └ 模型ロケット打ち上げ…運動公園多目的広場

▽参加対象 市内居住の小・中学生 35人(定員になり次第締め切り)

※小学3年生以下は保護者の同伴が必要。

▽参加費 500円(材料代、保険代)※当日お支払いください。

▽持ってくるもの 筆記具、はさみ、ものさし(15cm以上)

▽申込期間・方法 4月2日(木)から15日(水)までに社会教育課へ申込書を提出してください。

【問】社会教育課内 荒尾少年少女発明クラブ ☎ 63-1681



春の大感謝祭よかもん市開催

第7回あらお梨の花元気ウォーク同時開催

販売開始4周年として、初窯出し小代焼をはじめ、荒尾名物メロンパン・新鮮野菜など盛りだくさんの特産品を販売します。また餅つき大会も開催します。杵つきに挑戦してみませんか！餅の販売・物産館ブレンドコーヒーなどあります。

●日時…4月4日(土)、午前9時～午後3時

●場所 観光物産館前

【問】観光物産館 ☎ 66-0939



荒尾少年柔道クラブ

練習日時…毎週月・水・土曜、午後6時30分～8時30分／市体育センターで／対象…小学生以上／会費…月額2,000円

【申・問】西山 ☎ 66-0453

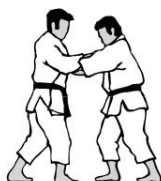

士習館道場柔道クラブ員募集

練習日時…毎週水・木・金・土曜、午後6時30分～8時30分／士習館道場(野原北区)で／対象…幼少年部(小・中・高)と一般の部／会費…月額2,500円

【申・問】

上松 ☎ 68-0127



葦ペン画教室「藤彩会」 会員募集

葦ペン画を一緒に描きませんか？まずは、見学にお越しください。

日時…毎月第1・3土曜、午前10時～正午／中央公民館 A室で

【申・問】藤枝 ☎ 78-0544

荒尾市臨時職員登録者 (保健師) 募集

荒尾市では臨時職員（保健師）の希望者について登録者名簿を作成し、職務の発生に応じて、登録者の中から書類選考後、面接のうえ採用します。

職種…保健師（要資格）／**雇用期間**…6カ月（更新の可能性有り）／**勤務時間**…午前8時30分～午後5時15分／**賃金**…日給7,000円／**勤務場所**…保健センター／**申し込み方法**…市販の履歴書に写真を貼付し、郵送または持参／**採用**…随時面接のうえ選考
【申・問】 総務課 〒864-8686 荒尾市宮内出目 390 番地
 ☎ 63-1204

公民館自主クラブ 新年度ダンス会員募集

みんなで楽しく仲良く健康づくりを始めませんか？初心者の方は水曜会、少しできる人はカトリア会、どちらも年齢は問いません。

教室名…①水曜会②カトリア会／**日時**…①毎週水曜②毎週金曜、午後7時15分～9時15分／中央公民館 体育室で／**会費**…月額1,500円／**講師**…①増永周一先生②江上 清先生
【申・問】 増永 ☎ 62-1419

上小路子ども神楽

このお神楽は約160年の伝統があり、荒尾市の無形文化財の指定を受けています。当日は「五穀豊穡」・「家内安全」を祈願して、小学生から中学生までの子どもが、男の子は狩衣・女の子は舞衣で、御幣・弓・剣・鈴などをもち、笛・太鼓に合わせて優雅に舞います。ぜひご覧ください。

日時…4月14日（火）、午後6時30分～、15日（水）、午後2時～／上荒尾熊野座神社で
【問】 宮川 ☎ 090-9727-1608

小岱工芸館 自主事業 暮らしいきいきエコライフ♪ ～第4水曜はエコ講座の日！～



【第1回 ダンボールコンポスト】
日時…4月22日（水）、午前10時～正午／小岱工芸館 多目的ルームで／**参加費**…1,000円

【第2回 クールネックをつくろう & ダンボールコンポスト フォローアップ】

日時…5月27日（水）、午前10時～正午／小岱工芸館 多目的ルームで／**参加費**…700円

【第3回 重曹活用法&ダンボールコンポスト フォローアップ】

日時…6月24日（水）、午前10時～正午／小岱工芸館 多目的ルームで／**参加費**…700円

【申・問】 小岱工芸館
 ☎ 68-7400

荒尾市社会福祉事業団 「春の感謝祭」

日時…4月11日（土）～12日（日）、午前10時～午後3時／福祉村 荒尾市社会福祉事業団内グラウンドで／**内容**…野菜苗（ナス、ピーマン、きゅうり、トマト、ミニトマト、にがうり、ゴーヤ、かぼちゃ、おくら、ししとう、とうがらし、サニーレタスほかいろいろ）、花苗（サルビア、マリーゴールド、ペチュニア、日々草、メランポディウム、ガザニア、インパチェンス、コリウスほかいろいろ）、翌檜窯・陶工房リベルテ合同窯開き※陶器類全品10%OFF、ステージイベント・食品バザー（ラーメン、うどん、やきそばほか）など盛りだくさん！！ビンゴゲーム大会で掘り出し物の陶器が当たります。

【問】 荒尾市社会福祉事業団
 ☎ 62-7931

荒尾市スポーツ少年団 団員および団体募集

スポーツ少年団は、日本体育協会が母体となり組織されています。

当スポーツ少年団では、地域の学校教育活動外において、スポーツを通じ青少年の心身の健全育成、競技力の向上を目的として日々活動を行っています。なお、県大会・全国大会へ出場する機会があり、また、交流大会、市民マラソン大会にも参加しています。

申込期限…6月末日まで
 ※申込期限以降でもスポーツ少年団以外でクラブチームへ加入し活動することはできます。

【申・問】

- 八幡剣心会・剣道
 - 奥園 ☎ 63-1498
- 平井校区剣道
 - 植野 ☎ 66-0138
- 荒尾少年剣道
 - 古賀 ☎ 68-8611
- 荒尾スラッガーズ・野球
 - 浦上 ☎ 090-2508-6505
- 桜山クラブ・野球
 - 島崎 ☎ 68-6563
- 荒尾Jr卓球クラブ
 - 田中 ☎ 62-3604
- 中央Jrスターズ・野球
 - 福島 ☎ 62-0706
- MJSCサンビーノ
 - 山田 ☎ 090-2391-9290
- 少林寺拳法荒尾
 - 宮崎 ☎ 64-2770
- 少林寺拳法荒尾小岱
 - 黒石 ☎ 090-4993-9813
- 荒尾JFC・サッカー
 - 山代 ☎ 090-3662-5515
- 事務局 社会体育課 ☎ 62-5163



第22回 じん肺・アスベスト 肺検診・相談会

日時…5月16日(土)、午後1時30分～3時30分／野ばら診療所で／**料金**…2,000円(実費胸部写真代) ※相談のみは無料
／**主催**…「有明地区」人間らしく働くためのネットワーク「じん肺・アスベスト肺」自主検診実行委員会

[申・問] 建交労大牟田支部

☎ 0944-53-5844

※月～金曜、午前9時～午後4時

障がいのある人を対象にした職業訓練生の募集 パソコン技能資格取得科

対象…身体障がい者・精神障がい者・発達障がい者／**定員**…8人
／**内容**…パソコンの仕組みや基礎知識取得、ブラインドタッチの継続的訓練。ワード・エクセルのテキストとドリルにて資格試験対策に必要な基礎を習得。資格想定問題を解き、理解できていないところを確認しながら、資格取得に挑戦。職場の多様な要請に対して、取得したパソコンスキルや実務知識を活かし、職場の効率化に貢献でき、インターネットを活かして情報収集や分析活用の訓練を実施する。／**受講料**…無料※ただし教材費9,000円が必要／**募集期間**…4月10日(金)まで／**訓練期間**…5月8日(金)～7月31日(金)／特定非営利活動法人 アイネットワークくまもと(熊本市水前寺)で／**駐車場**…あり(有料)

[申・問] 熊本高等技術訓練校
☎ 096-378-0121



小学生～高校生のための夏休み海外派遣 参加者募集

体験を通して、お互いの理解や交流を深め、国際性を養うことを目的に実施します。

内容…ホームステイ・ボランティア・文化交流・学校体験・英語研修・地域見学・野外活動など
／**派遣先**…米国・英国・豪州・カナダ・シンガポール・サイパン・カンボジア・フィジー／**日程**…7月24日(金)～8月16日(日)、8～18日間※事業により異なる
／**対象**…小学3年生～高校3年生の人
／**参加費**…190,000円～498,000円(共通経費は別途)
／**申し込み締め切り**…6月5日(金)および15日(月)※事業により異なる。／事前説明会あり
[申・問](財)国際青少年研修協会 ☎ 03-3359-8421

宮崎兄弟の生家 「春の牡丹茶会」

日時…4月12日(日)、午前10時～午後3時／宮崎兄弟の生家で／**主催**…裏千家・堀田宗和社中／**参加費**…500円

[問] 宮崎兄弟資料館

☎ 63-2595

障がいのある人を対象にした職業訓練生の募集 食品仕分け加工科

対象…身体障がい者・知的障がい者・精神障がい者・その他発達障がい者・難病など／**定員**…5人
／**内容**…食品の仕分け作業および食品の加工(包装・箱詰め)
／**受講料**…無料／**募集期間**…4月10日(金)まで／**訓練期間**…5月8日(金)～7月31日(金)／(株)共同運輸 合志市栄で
／**駐車場**…有り(無料)

[申・問] 熊本高等技術訓練校
☎ 096-378-0121

くまもとお話の交流会 in 荒尾 パンフレット掲載 「読書感想画」募集！！

10月17日(土)・18日(日)に荒尾市で開催される「くまもとお話の交流会 in 荒尾」のパンフレットの表紙などを皆さんの読書感想画で飾ってみませんか？みなさんのご参加お待ちしております。

対象…荒尾市在住の小・中学生
／**用紙サイズ**…B4サイズ／**提出枚数**…1人2点まで／**提出期限**…4月12日(日)まで／**申し込み方法**…裏面に住所、氏名、年齢、学年、連絡先電話番号を必ず記入して市立図書館まで提出してください。

[申・問] 荒尾市立図書館

☎ 63-2379

※水曜および第1日曜、祝日は閉館

春の山野草展

日時…4月18日(土)・19日(日)、午前9時30分～午後6時※19日は午後4時まで／小袋工芸館で／**主催**…荒尾山野草会

[問] 高村 ☎ 68-0452

障がいのある人を対象にした職業訓練生の募集 リネン類クリーニング科

対象…知的障がい者、精神障がい者、発達障がい者／**定員**…2人
／**内容**…リネン類(シーツ、枕カバー、浴衣など)の仕分け作業。タオル類のたたみ。／**受講料**…無料／**募集期間**…4月10日(金)まで／**訓練期間**…5月8日(金)～6月30日(火)／(株)白屋リネンサービス(熊本市上熊本)で／**駐車場**…なし

[申・問] 熊本高等技術訓練校
☎ 096-378-0121

【ちょっと足をのばして】
柳川市：中山大藤まつり

中山熊野神社の大藤は樹齢 300 年とも伝えられ、満開の時期には薄紫のカーテンをかけたように咲き乱れます。地元特産品の販売などもあります。

期間…4月18日(土)～28日(火) / 中山熊野神社、立花いこの森(柳川市三橋町中山)で

【問】 柳川市観光課 ☎ 0944-73-8111



【ちょっと足をのばして】
大川市：肥後街道宿場を歩く

江戸時代からの古い町並と職人の技を歩きながら楽しんでください。われら職人展、酢蔵開き、藩境綱引き、スタンプラリー、木工教室など楽しいイベントがいっぱいです。

日時…①4月25日(土)、午前9時30分～午後5時②26日(日)、午前9時30分～午後4時30分 / 小保・榎津地区で

【問】 旧吉原家住宅 ☎ 0944-86-8333
 または(株)庄分酢 ☎ 0944-88-1535

【荒玉かわら版】
長洲町：第14回火の国長洲金魚まつり

今年も「第14回火の国長洲金魚まつり」を開催します。九州金魚すくい選手権大会やなんさまきてみなっせ市(フリーマーケット)、金魚販売・物産市・軽飲食コーナーなどイベントが盛りだくさんです。

期間…5月3日(日・祝)・4日(月・祝) / 金魚と鯉の郷広場で

【問】 長洲町役場まちづくり課 ☎ 78-3111



九州財務局からのお知らせ

◆講師を派遣します

講演会や研修を開催したいけどテーマが決まらない…そんなときは経済・財政・金融などについて勉強しませんか。

九州財務局が無料で講師を派遣します。

●開催日 原則平日
 午前9時～午後5時

●費用 無料

【申・問】九州財務局総務部財務広報相談官

☎ 096・353・6351

内線(3030・3031)

◆借金でお困りではありませんか?

九州財務局の「多重債務相談窓口」では、消費者金融・クレジットなどの借金の返済でお困りの人からのご相談を受けています。借り入れの状況などをお聞きし、債務整理方法等の情報提供、法律相談窓口の紹介などを行います。

●対応時間 月～金曜(祝日を除く)、午前9時～正午・午後1時～5時

●費用 無料

【問】専用電話

☎ 096・351・0150

●場所 熊本合同庁舎内

☎ 096・351・0150



平日夜間小児救急診療当番医月別実施表

4月

日	曜	施設名	住所	電話
1	水	こどもクリニック友枝	向陽台	☎ 65-8181
2	木	荒尾市民病院（足達正昌）	本村	☎ 63-1115
3	金	荒尾市民病院（田中健）	本村	☎ 63-1115
5	日	休日当番医		
6	月	田宮医院	大島町	☎ 62-0017
7	火	荒尾市民病院（松山公明）	本村	☎ 63-1115
8	水	こどもクリニック友枝	向陽台	☎ 65-8181
9	木	荒尾市民病院（足達照之）	本村	☎ 63-1115
10	金	荒尾市民病院（牛島健一郎）	本村	☎ 63-1115
12	日	休日当番医		
13	月	こどもクリニック友枝	向陽台	☎ 65-8181
14	火	荒尾市民病院（伊藤隆康）	本村	☎ 63-1115
15	水	荒尾市民病院（本里雄一）	本村	☎ 63-1115
16	木	荒尾市民病院（佐藤章）	本村	☎ 63-1115
17	金	荒尾市民病院（坂田護）	本村	☎ 63-1115
19	日	休日当番医		
20	月	荒尾市民病院（田中健）	本村	☎ 63-1115
21	火	荒尾市民病院（足達正昌）	本村	☎ 63-1115
22	水	こどもクリニック友枝	向陽台	☎ 65-8181
23	木	田宮医院	大島町	☎ 62-0017
24	金	荒尾市民病院（牛島健一郎）	本村	☎ 63-1115
26	日	休日当番医		
27	月	こどもクリニック友枝	向陽台	☎ 65-8181
28	火	荒尾市民病院（松山公明）	本村	☎ 63-1115
29	水	休日当番医		
30	木	荒尾市民病院（足達照之）	本村	☎ 63-1115

※土曜についてはお問い合わせください

（診療時間帯：午後7時から午後10時）
 休日は午後5時まで当番医、午後5時以降は荒尾市民病院救急外来へ！！
 ※薬局は下記を参照してください。

【問】 荒尾市医師会 ☎ 62-0072
 荒尾市保健センター ☎ 63-1133（昼間のみ）

市役所 ☎ 63-1111（夜間のみ）
 ※やむを得ない事情により変更になることがあります。当該医療機関をお確かめのうえ受診してください。

【大牟田の診療機関のお問い合わせ】
 荒尾市医師会 ☎ 62-0072（昼間）
 荒尾市保健センター ☎ 63-1133（昼間）
 市役所 ☎ 63-1111（夜間）にお確かめのうえ受診してください。

【小児救急電話相談（熊本県）】
 時間 午後7時～午前0時
 ☎ 県内統一 #8000 または
 ☎ 096-364-9999

休日当番医日程表

日	曜	◎ 外科系 （診療：午前9時～午後5時）	◎ 内科系 （診療：午前9時～午後5時）	◎ 歯科 （診療：午前10時～午後4時）
5	日	吉田整形外科クリニック ☎ 62-6200 牛水 670-6（牛水上）	松山医院 ☎ 62-0418 原万田 462（松葉）	圭介歯科・矯正歯科 ☎ 62-1822 原万田 615-6（原）
12	日	高橋整形外科医院 ☎ 64-1311 原万田 815-2（原）	高橋医院 ☎ 68-0035 野原 115-1（野原南）	ややま歯科クリニック ☎ 64-3155 東屋形 4丁目 1-1
19	日	北野外科医院 ☎ 62-5901 四ツ山町 2丁目 2-10	足達内科医院 ☎ 62-0278 大正町 1丁目 11-10	坂田歯科医院 ☎ 62-2000 荒尾 2000（月田）
26	日	伊藤医院 ☎ 62-0405 四ツ山町 3丁目 5-2	山田クリニック ☎ 62-7722 東屋形 2丁目 14-9	山本歯科医院 ☎ 63-0202 宮内 515（宮内）
29	水・祝	多田隈整形外科医院 ☎ 62-0813 宮内出目 691（大平町 1丁目）	荒尾クリニック ☎ 63-1166 荒尾 600-3（市屋）	田中歯科医院 ☎ 66-0473 新生区 2班 1791（新生）

調剤薬局

薬剤師会会館 かめしま薬局 市民病院前 ☎ 69-1175
 ※毎日営業（営業時間：午前8時30分～午後5時30分）

【問】 平日…有明地域広域消防本部（有明地域医療情報センター内 ☎ 73-5271 または
 荒尾市保健センター ☎ 63-1133

土・日曜・祝日…市役所 ☎ 63-1111

※やむを得ない事情により変更になることがあります。当該医療機関をお確かめのうえ受診してください。

リサイクル事業収集実績

校区	平成 21 年 2 月分	
	量 (t)	金額 (円)
一小	34.8	69,018
二小	32.3	65,950
三小	10.9	23,856
旧四小	9.7	16,889
中央	46.1	91,333
緑ヶ丘	20.1	36,449
平井	21.5	38,408
府本	8.3	15,763
八幡	35.7	71,471
有明	12.8	31,299
清里	15.8	30,494
桜山	11.5	26,052
合計	259.5	516,982

【問】環境保全課 ☎ 63-1370

納めよう
荒尾の未来をつくる税

皆さんに納めていただいている市税は、行政サービスの貴重な財源です

【問】収納課 ☎ 63-1353

サークル・クラブの広場

子育て支援サークル
ゆいかご広場

- 日時および内容 4月22日(水) みんなで楽しく遊びましょう、午前10時15分～11時30分
- 場所 みやじま幼稚園
- 参加費 無料
- 【問】みやじま幼稚園 ☎ 62-6234

育児サークルバンビ

- 日時および内容 4月20日(月) はじめましての会、午前10時30分～11時30分
- 場所 桜山保育園 こじかひろば
- 参加費 無料
- 【問】吉田 ☎ 090-3787-6006

育児サークル
ミルクークラブ

- 日時および内容 4月10日(金) 「知って得する!節約術」、午前10時30分～正午
- 場所 保健センター
- 参加費 100円
- ※おやつとおムツはご持参ください。
- 【問】村上 ☎ 62-3483



バレエストレッチサークル
「育児ママ応援さーくる LesAnge's」

- 日時 4月15日(水)、午前11時～ ※月1回
- 場所 スタジオ アンシャンテ(菰屋北区)
- 対象 4歳以下の子どものいるお母さん
- 参加費 無料(託児は実費)
- 【問】武市 ☎ 080-3373-2821

ママとバレエ
「レザンジェ★ミニ」

- 日時 4月22日(水)、午前11時～ ※月1回
- 場所 スタジオ アンシャンテ(菰屋北区)
- 対象 0歳～4歳児とママ
- 参加費 子どもの人数にかかわらず1回500円
- 【問】岩田 ☎ 090-1169-2976

掲載を希望する人は政策企画課(☎63-1274)までお問い合わせください。営利、宗教、政治目的のものは掲載できません。



4月の開催予定
荒尾けいば

1 (水)		11 (土)	荒尾開催	21 (火)	名古屋場外発売 大井ルーナイター
2 (木)		12 (日)	荒尾開催 J1桜花賞	22 (水)	荒尾開催 大井ルーナイター
3 (金)		13 (月)	水沢場外発売	23 (木)	荒尾開催 大井ルーナイター
4 (土)	佐賀場外発売	14 (火)	名古屋場外発売 川崎ルーナイター	24 (金)	名古屋場外発売 大井ルーナイター
5 (日)	佐賀場外発売	15 (水)	名古屋場外発売 川崎ルーナイター	25 (土)	佐賀場外発売
6 (月)	水沢場外発売	16 (木)	名古屋場外発売 川崎ルーナイター	26 (日)	佐賀場外発売
7 (火)	金沢場外発売 大井ルーナイター	17 (金)	名古屋場外発売 川崎ルーナイター	27 (月)	水沢場外発売
8 (水)	笠松場外発売、東京スプリント、大井ルーナイター	18 (土)	佐賀場外発売	28 (火)	金沢場外発売
9 (木)	笠松場外発売 大井ルーナイター	19 (日)	佐賀場外発売 J1皐月賞	29 (水)	荒尾開催
10 (金)	笠松場外発売 大井ルーナイター	20 (月)	水沢場外発売	30 (木)	

人権標語 (解放文化祭から)

平和でねいじめがない国 めざそうよ
 荒尾第二小 藤本 智大
 がんばろう みんなのやさしさを 世界が一つに
 荒尾第二小 園田 光希
 平和とは 人と人との 助け合い
 荒尾第二小 枝光 楓

4月の行事予定

日 Sun	月 Mon	火 Tue	水 Wed	木 Thu	金 Fri	土 Sat
			1	2 無料法律相談 13:00～16:00 市役所総合案内	3 八幡小リサイクル 7:30～ キャッチ・ハート・ブックおはなし会 11:00～ 中央公民館	4 第7回あらお梨の花元気ウオーク 9:00～ 観光物産館
5 連盟旗（高松宮杯予選一部・二部） （野球、～5/3） 野球場	6 中央小リサイクル 7:30～ 第59回会長旗ソフトボール大会 （～28日） ソフトボール球場	7	8 緑ヶ丘小リサイクル 7:30～ 3カ月児健診 13:15～14:00 保健センター 健康相談 9:30～11:30 老人福祉センター	9 愛の献血 10:00～12:00 厩舎団地 13:30～15:30 荒尾警察署	10 清里小リサイクル 7:30～ 糖尿病教室「瑞鳳会」 14:30～16:00 市民病院	11 荒尾競馬ぐりとぐらお話の会 14:00～ 中央公民館 春の感謝祭 10:00～15:00 社会福祉事業団内グラウンド 全国スポーツ少年団（野球学童） 野球場
12 荒尾競馬春の感謝祭 10:00～15:00 社会福祉事業団内グラウンド 春季エンジョイテニス大会 庭球場	13 一小リサイクル 7:30～ 行政相談 10:00～12:00 市役所総合案内	14 三小リサイクル 7:30～ 育児相談 10:00～10:45 保健センター 健康相談 10:00～10:45 保健センター 上小路子ども神楽 18:00～ 上荒尾熊野座神社	15 1歳6カ月児健診 13:15～14:00 保健センター 上小路子ども神楽 14:00～ 上荒尾熊野座神社	16 平井小リサイクル 7:30～ 無料法律相談 13:00～16:00 市役所総合案内	17 有明小リサイクル 7:30～ 乳幼児のためのおはなし会 11:00～ みどり蒼生館	18 キッズ・フレンドのおはなし会 14:00～ 中央公民館 九電旗大会予選（野球少年） 野球場
19 第50回科学技術週間行事 9:00～17:00 文化センター	20 二小リサイクル 7:30～	21 旧四小リサイクル 7:30～ ビート・コア・ウォーキング 15:00～ 運動公園	22 荒尾競馬桜山小リサイクル 7:30～ 健康相談 9:30～11:30 老人福祉センター	23 荒尾競馬7カ月児健診 13:15～14:00 保健センター	24 3歳児健診 13:15～14:00 保健センター 荒尾・玉名地区高校陸上大会 陸上競技場	25 図書館職員によるおはなし会 14:00～ 中央公民館 発会記念大会（グラウンドゴルフ） 陸上競技場 協会長杯（バスケットボール、～26日） 一中体育館ほか
26 荒尾市長杯春季大会（ポウリング） バスカワールド 4月陸上記録会 陸上競技場	27 府本小リサイクル 7:30～ 行政相談 10:00～12:00 市役所総合案内	28 年金相談 10:00～15:00 市役所11号会議室	29 昭和の日 荒尾競馬会長旗（熊日旗予選） （野球学童） 野球場	30		

春の引越し時期に市役所の一部窓口を臨時開庁します

4月は、転出・転入などの住民異動が多い時期となります。荒尾市では、住民異動についてのサービスの向上を図るとともに、窓口の混雑を緩和するため、住民異動に関する一部の窓口を開きます。

- 実施日 4月5日（日）
- 開庁時間 午前8時30分～午後5時15分
※正午～午後1時は取り扱いできません
- 取り扱い業務 転入や転出などに関する手続き
※詳しくは『広報あらお』3月15日号をご覧ください



【問】政策企画課 ☎ 63-1273