

広 報

あなたとまちを
つなぐ情報紙

あらお

しあわせ 創生 あらお Arao City Public Relations vol.1520

4月1日、市内の梨畑で梨の花粉付けが行われていました。生産者たちは受粉のための花粉を入れた容器と受粉棒（綿毛のついた耳かきのような棒）を持ち、花の一つずつに丁寧に受粉していました。自家不和合性という性質を持つ梨は、受粉のために自身と違う種類の梨の花粉が必要です。加えて、5本の柱頭全てに受粉しなければ、きれいな形の実がなりにくいという性質もあるため、人の手での丁寧な受粉が不可欠です。

荒尾市の特産品である梨。春の訪れとともに行われる花粉付けから本格的な栽培が始まります。豊かな実りへ向けて、生産者たちの歩みは続きます。

「おいしい梨になりますように」

5

May 2019

【令和元年】



100歳 おめでとうございます

3月20日に浦部シヅさん、3月25日に黒田ミツエさん、3月30日に西川シヅマさんが100歳の誕生日を迎えられました。



浦部シヅさん (原)

3人の子どもを育て上げ、苦勞の中でも「泣いても笑っても一生、笑わな損」と明るく乗り越えてきました。週5日通っているデイケアでは、カラオケで「上を向いて歩こう」を歌うのがお気に入り。毎日家族の健康を祈っています。



黒田ミツエさん (昭和町)

6人の子どもを育て上げた、優しく芯がしっかりしたおばあちゃん。今も、何でも自分の力でこなします。畑作業では耕すのも草むしりもお手の物。「家族に心から感謝しています。長生きの秘訣は信じる心」と話していました。



西川シヅマさん (古庄原)

昔は東京の料亭で働いており、その後は有明高専の寮で料理の腕を振るっていました。おしゃれが好きで美容にも気を使っていたので、肌は今でもつやつや。「負けず嫌いできっちりした気丈な人です」と家族は話していました。

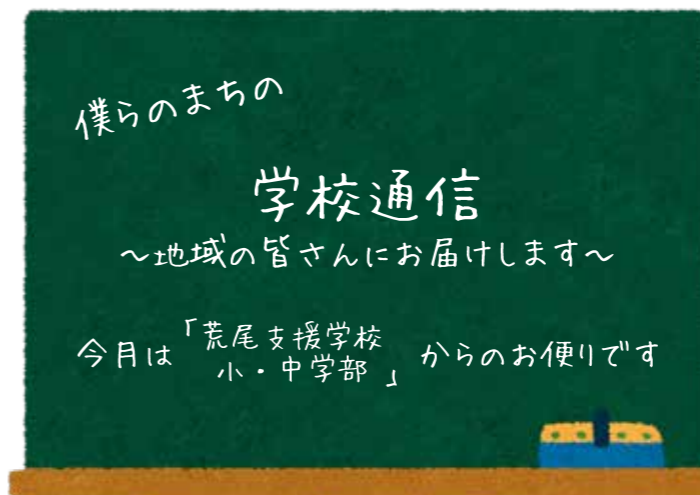

「荒尾の自然、歴史や文化」

について学ぶ子どもたち

—体験を通した学びの機会 中学部一般学級の取り組み—

荒尾支援学校では、「総合的な学習の時間」や「理科」、「社会」の授業で、荒尾市などの自然や歴史・文化について理解を深める学習に取り組んでいます。例えば、「理科」の時間に荒尾干潟に生息する生きものについて調べ、「社会」の時間に荒尾市の地理について学ぶなどしています。

Photo Report 「総合的な学習の時間」

荒尾干潟に生息する生き物の特徴について学びました。



干潟へと足を運び、生き物を探します。その後は荒尾市漁業組合の人から、干潟に生息する生き物の特徴についての説明も受け、理解を深めました。



採取した生き物を、海に帰す前にスケッチしました。普段近くで見ることができない生き物たちを、真剣なまなざしで観察しました。



学校に戻った後には、事後学習として体験学習のまとめを班ごとに発表しました。

体験を通した学びの機会は、多くのことを楽しく学ぶだけでなく、そこで暮らす多くの人々との触れ合いを通して実際の生活を知り、地域資源の豊かさや人の優しさに触れることのできる貴重な時間になっています。

おもな内容 main contents

学校通信	2
まちの話題	3
健康福祉まつりを6月2日(日)に開催	6
保健・健康	8
子育てのひろば	10
市民病院からのお知らせ	12
あらおのいきいき企業	13
くらしの情報	14
試験・募集・イベント	21
はじめてのHAPPY BIRTHDAYなど	27
図書館情報	28
文化センター情報	29
相談の窓口など	30
医療・あらおカレンダー	32

3/1 安心安全な学校給食を目指して
～給食センター整備にかかる基本合意調印式～



市は長洲町と学校給食センターの施設整備を共同で整備することに合意しました。市役所で調印式を行い、安心・安全でおいしい給食の提供を安定的に行うことを目的として、「新学校給食センター」の整備を共同で進めていくことを確認しました。学校給食センターは、平成20年4月から長洲町の学校給食を受託し、荒尾市全小中学校13校と長洲町全小中学校6校、荒尾支援学校の計20校に年間約5,800食の給食を提供しています。

3/1 それぞれの目標にむけて前進
～三光育英会奨学金交付式～



三光育英会の奨学金交付式を市役所で行いました。三光株式会社社の支援の下、昭和34(1959)年に創設し、ことしで61年目です。市内の中学校卒業生から選ばれた人物・学業ともに優秀な高校生(高専生)を対象に交付しています。今回、新たに14人の奨学生が選ばれました。奨学生代表あいさつで、山田伊織さんは、「夢である中学校の国語の先生になるために、勉学に励み教養を身につけたい。将来は荒尾の子どもたちを指導したい」と決意に満ちた表情を見せました。

声の広報 [文字による情報入手が困難な障がい者のための音声録音版広報紙]
福祉課係 ☎ 63-1406

荒尾市ホームページ
http://www.city.arao.lg.jp/

★荒尾市強調月間★
5月は「市政を考える月」

UD FONT by MORISAWA
広報あらおは見やすく読み間違えにくいユニバーサルデザインフォントを使用しています。



4/9 胸躍る新生活に目を輝かせて ～市内小・中学校入学式～

▶中央小の新入生。上級生からの歓迎の歌と一緒に歌う児童もいました



午前小学校で、午後中学校で入学式が行われました。中央小では98人が入学し、森川校長は「皆さんはとても輝いている。先生、お兄さんやお姉さんにいろいろ教えてもらってください」と祝辞を述べました。海陽中では171人が入学。新入生代表島村花さんは「部活や生徒会、勉強に励み、主体性を伸ばしたい。父母や先生には厳しくも温かい目でアドバイスをしてほしい」と抱負を語りました。今春、市内では中学校へ407人、小学校へ463人が入学しました。

1 2 3 4



1・3 緊張の面持ちで入学式に参加した海陽中新入生 2・4 新生活に心弾ませ笑顔の中央小新入生

3/2～3 1年間の成果を披露しました ～開設45周年記念中央公民館まつり～

▶素晴らしい演奏に客席からは大きな拍手が送られました



開設45周年を記念して、文化センターで中央公民館まつりを開催しました。平成30年度に中央公民館で学習していた各講座・グループの皆さんによる舞台では、練習を積み重ねた踊り、歌や楽器演奏が披露されました。展示コーナーには、生け花、絵画などが置かれ、手作りのパン・ケーキの販売、ハンドトリートメントや籐工芸の体験コーナーもありました。特別参加の海陽中茶道部による茶道体験も開催され、2日間で約2,000人が来場し、会場は盛り上がりを見せました。

3/21 テーラーが誘う干潟の大パノラマ ～荒尾干潟テーラー体験会～

▶市内外から約90人の参加者が新しい干潟の楽しみ方を体感しました



荒尾漁協、荒尾干潟保全・賢明利用協議会の協力の下、荒尾干潟で全国初となる「荒尾干潟テーラー体験会」を行いました。テーラーは、耕運機に荷台を付けた乗り物で、ノリ養殖などで使用します。参加者は沖合約2キロを約10分、漁協組合員の運転するテーラーで走行。沖合では、協議会の会員から有明海の魅力を聞いたり、干潟にいる生物を探したりする参加者の姿も見られました。参加した親子は「初めてのテーラーは風が気持ちよかったです」と笑顔で話しました。

地域の活動 掲示板

高齢者向け栄養教室 3/7
荒尾地区協議会

グラウンドゴルフ大会 3/9
平井地区協議会

ニチレクボール大会 3/10
有明地区協議会

荒尾駅前にぎわい夕方市 3/16
万田地区協議会

グラウンドゴルフ大会 3/17
桜山地区協議会

歩け歩け大会 3/17
万田地区協議会

認知症徘徊模擬訓練 3/17
井手川地区協議会

歩け歩け大会 3/17
中央地区協議会

3/24～25 色とりどりの花に囲まれて ～宮崎兄弟の生家 春のいけばな展～

▶生け花体験をする子どもたち。上手に生けることができました



今回で9回目となる宮崎兄弟の生家での春のいけばな展。荒尾華道会による38点の生け花作品が宮崎兄弟の生家を彩りました。2日間で3歳～70代の約170人が来場し、2日目には生け花体験も行われました。外国からの参加者も見受けられ、「生け花は自然と人をつなぐ芸術で、外国ではなかなか体験できない日本の美しい文化だと思う。華道の先生たちに丁寧に指導いただき、とても貴重な経験になった」と満足げな表情で話していました。

4/5 将来を担う子どもたちへの寄付 ～子ども未来基金 寄付金贈呈式～

▶今年度は、中学生の英語検定受験料に基金を活用します



子どもたちが地域の中で健やかに育ち、次世代を担う人材育成のための事業を推進する「荒尾子ども未来基金」に対し、株式会社中尾建設様から110万円の寄付がありました。中尾さん夫婦は、「寄付金には従業員からの寄付も含まれています。建設業をはじめ人材確保が難しくなる中、将来を担う多くの子どもたちに活用していただきたい」と寄付に至った思いを話しました。浅田市長は寄付金を受け取り、感謝の意を伝えました。

❖小ホール❖

【ふれあいコーナー】～スタンプラリーもやってるよ～
スタンプを7個集めて景品ゲット！（先着 200 人）

●理学療法・作業療法・言語聴覚療法コーナー

・リハビリ体験と各種測定

●訪問看護師の相談窓口

・在宅介護
・看護相談

●栄養相談コーナー

・体脂肪測定
・各種栄養相談

●県医療ソーシャルワーカー協会・市地域包括支援センターコーナー

・ストレス・物忘れ度チェック
・医療・介護・福祉の相談

●医療放射線コーナー

・CT・MRI、骨密度などの画像パネル展示
・骨密度測定（10：00～先着 150 人）

●社会福祉協議会コーナー

・移動入浴車（浴槽）展示

●食生活改善推進コーナー

～よりよい食生活をめざして～

・野菜果物重量あて
・天然だしを使ったすまし汁の試飲
・みそ汁の塩分測定（家庭からみそ汁を 50ml ほどお持ちください）

●母子保健推進員コーナー

・どれだけ大きくなったかな～赤ちゃんのべったん手形（先着 30 人）～

●応急手当体験コーナー

・心肺蘇生法と AED（自動体外式除細動器）の使い方
・子どもに対する応急手当など



▲母子保健推進員コーナー（小ホール）

❖ロビー正面❖

●ボランティア体験コーナー

手話・点字・朗読

●総合案内

会場案内、落し物、迷子などお困りのときはこちらへ

❖ロビー側面❖

●ボランティア紹介コーナー（パネル展示）

●福祉施設紹介コーナー（パネル展示）

●施設利用者作品展示

さおり織り・生け花・陶器・手芸品など

❖多目的ルーム❖

●血管年齢測定コーナー

最終受け付けは午後 2 時 40 分です。

測定結果や健康づくりについて保健師

に相談できます



健康体操実技（アートフォーラム）

- 日時 6月2日(日)
午前9時30分～午後3時
- 場所 文化センター



入場無料！



❖ホワイエ❖

【健康と病気、よろず相談】

最終受け付けは午後 2 時 40 分です。

●医師会相談コーナー

・内科、外科、整形外科、脳神経外科、皮膚科、眼科
・「在宅ネットあらお」（荒尾市在宅医療連携）の紹介
・熊本大学による「大規模認知症コホート研究」の紹介

●市民病院相談コーナー

●臨床検査コーナー

血糖検査、心電図検査
（検査結果を専門医に相談できます）

●血圧測定コーナー

経験豊富な看護師が血圧を測定し、お話を伺います。

●救護所

具合が悪くなった人はこちらへ

❖ピロティ❖

●バザー 10:30～14:00

エコバック、フランクフルト、炊き込みご飯、弁当、カレー、焼き鳥、アメリカンドック、パン、野菜、ポップコーン、竹細工、焼き物など（変更の場合あり）

●献血・骨髄バンクドナー登録

献血車（熊本県血液センター）
『献血でつながる命』
・400ml 全血献血
男性：17～69 歳、女性：18～69 歳
男女とも体重 50kg 以上

●展示

・移動入浴車両
・福祉車両（車椅子仕様車）
・モバイルファーマシー（災害対策医薬品供給車両）

❖大ホール❖

●アトラクション 10:15～13:00

左ページのプログラムをご覧ください。

●保健医療福祉功労者表彰

13:00～13:10

●記念講演会

13:10～14:10

演題「カラダとココロの話をしませんか？」
講師 村上美香さん
（元 KKT アナウンサー）

●抽選会

14:10～14:30

抽選券は、1人1枚、午前9時30分～午後2時に正面玄関で配布。

❖アートフォーラム❖

●オープニングセレモニー

9:30～10:00

●荒尾市健康 PR 隊 炭坑ガールズ

10:00～10:30

●朗読と手話のコラボレーション

10:30～11:00

●健康体操実技

11:00～12:00

※順番が前後することもあります。

●休憩場所・集合場所

❖ギャラリー❖

●歯科コーナー

・無料検診・相談
・正しい歯の磨き方指導
・無料フッ素塗布（小児・成人）
・位相差顕微鏡による口腔内細菌観察
・歯科についてのパネル展示
・口腔ケア関連用品展示

●薬のコーナー

・お薬相談（お薬手帳が服用中のお薬をお持ちください）
・禁煙指導
・健康茶の作り方
・薬物乱用防止
・お薬手帳と病薬連携
・質問に答えて薬膳綿菓子
・防ごう脱水・熱中症
・こども薬剤師体験



▲歯科コーナー（ギャラリー）

❖ラウンジ❖

●福祉施設紹介コーナー（パネル展示）

●障がい者団体紹介コーナー

身体障がい・知的障がい

●施設利用者作品展示

・さおり織り・生け花・陶器・手芸品など

●荒尾支援学校紹介コーナー

●有明高校
ボランティア活動紹介コーナー



▲施設利用者作品展示（ロビー側面）

❖大ホール❖ アトラクションプログラム

出演予定時間は多少変更になる場合があります。

曲名(種目)	出演者(敬称略)	時間
1 風が吹かせる希望の街	民生・児童委員協議会連合会	10:15
2 J-BEST18 J-POP ベストヒッツスペシャルメドレー 他	有明高校吹奏楽部	10:20
3 KABUKI	桜山保育園	10:40
4 夏は来ぬ、われは海の子	チューリップの会	10:50
5 Happiness	スペシャルオリンピックス日本熊本・荒尾/玉名プランチ	10:59
6 武田節	藪内 智佳子	11:09
7 人生三本メ	のぎくの会	11:14
8 雪椿	松尾 瑞代	11:19
9 天の川恋歌	山本 エミ子	11:24
10 きよしのズンドコ節	民生・児童委員協議会連合会	11:29
11 マスカット	シオン園保育所	11:35
12 深山里慕情	深浦 昭雄	11:41
13 情熱の花	健康ダンス・華	11:46
14 エデンの東	作山 正男	11:52
15 祝い MEDETA	カンガルー保育園	11:58
16 美唄の風	角川 晴美	12:07
17 U・S・A	荒尾市清里保育園	12:12
18 だから、ひとりじゃない	なかよし保育園	12:20
19 キラリ☆輝いて (SHAKE IT OFF ～シンデレラガール)	なかよしの森保育園	12:27
20 できっこないをやらなくちゃ	本井手みのり保育園	12:32
21 U・S・A	荒尾市中央保育園	12:38
22 Country boys & girls	野原保育園	12:45
23 パプリカ	花梨の家 わがんせ	12:51



▲たくさんの人で盛り上がるアトラクションは必見です

駐車場のご案内

※駐車場は指定の場所に駐車してください。台数に限りがありますので、公共交通機関をご利用ください。



主催 / 荒尾市地域保健医療福祉推進協議会

・荒尾市健康福祉まつり実行委員会

●荒尾市健康福祉まつり実行委員会事務局

（すこやか未来課健康増進係） ☎ 63-1133



医療機関での健診受診を希望する人へ

(特定健診・若年者健診・後期高齢者健診・健康増進法の健診)

- ・特定健診・若年者健診に関して 図 保険介護課国保年金係 ☎ 63-1327
- ・後期高齢者健に 関して 図 保険介護課高齢者医療係 ☎ 63-1420
- ・健康増進法の健診に 関して 図 すこやか未来課健康増進係 ☎ 63-1133

対象者には、4月末に受診券を郵送してまいりますので、詳しくは同封の案内をご確認ください。
 なお、5・6月と10・11月に実施する複合健診を申し込んだ人には医療機関健診の案内は送付していません。

- 実施期間 5～12月
- 申込方法 右の「健診実施医療機関一覧」の中から、希望する医療機関に直接申し込み。
- 対象者
 - 【特定健診】国民健康保険加入者で40～74歳の人
 - 【若年者健診】国民健康保険加入者で20～39歳の人
 - 【後期高齢者健診】後期高齢者医療加入者
 - 【健康増進法の健診】40歳以上の生活保護受給者など(すこやか未来課健康増進係へ申し込みが必要)

- 検査項目
 - 【基本項目】問診・身体計測・血圧測定・尿検査・血液検査(脂質・血糖・肝機能・腎機能)
 - 【詳細な項目】心電図・眼底検査・貧血検査
- ※基本項目うち、血糖・血圧などの項目で一定の基準値を超え、かつ医師が必要と認めた人
- 受診するときに必要なもの
 - ①受診券(特定:黄緑色、若年:水色、後期:黄色)
 - ②被保険者証、③質問票兼同意書、④負担金
 - ※健康増進法の健診は「健康診査票(3部複写)」が必要です。

- 負担金
 - ・国民健康保険加入者 500円
 - ※40・51・61歳の人、市民税非課税世帯の人、高齢受給者証(70～74歳)を持っている人は無料。
 - ・後期高齢者医療加入者 800円
 - ・生活保護受給者 無料

●注意
 医療機関と複合健診の両方で健康診査を受診することはできません。1年間でどちらか一方です。重複して受診した場合は、2回目以降の検査費用が全額自己負担になります。

●健診実施医療機関一覧

健診実施医療機関名	行政区	電話番号
1 あだち内科胃腸科クリニック	岱洋中	☎ 65-8500
2 荒尾駅前クリニック	大正町1丁目	☎ 64-1895
3 荒尾クリニック	市屋	☎ 63-1166
4 荒尾市民病院	本村	☎ 62-4480
5 荒尾中央病院	中増永	☎ 64-1333
6 荒尾脳神経外科医院	大和	☎ 65-6030
7 伊藤医院	四ツ山町3丁目	☎ 62-0405
8 上杉整形外科▲	宮内出目西	☎ 62-0885
9 牛島内科医院	向一部	☎ 64-2361
10 佐藤眼科・内科	向陽台	☎ 65-5900
11 さとう総合内科クリニック	上小路	☎ 62-1273
12 新生翠病院(旧鴻江病院)	一紡	☎ 62-0525
13 関整形外科	貝塚	☎ 64-0237
14 高橋医院	野原南	☎ 68-0035
15 高橋整形外科医院	原	☎ 64-1311
16 多田隈整形外科医院	大平町1丁目	☎ 62-0813
17 田中良医院	岱洋東	☎ 66-0666
18 田宮医院	大島町3丁目	☎ 62-0017
19 田宮泌尿器科クリニック▲	川後田	☎ 65-8330
20 西原クリニック	西原町1丁目	☎ 62-0622
21 西良文医院	中央東	☎ 66-2321
22 ひらやま医院	新生西	☎ 62-0665
23 藤枝医院	水島	☎ 68-3232
24 ふじさわクリニック	四ツ山町3丁目	☎ 64-2238
25 ふれあいクリニック	川後田	☎ 68-6565
26 松山医院	松葉	☎ 62-0418
27 南整形外科医院	荒尾大谷	☎ 64-2302
28 本里内科	宮内	☎ 64-0556
29 山田クリニック	東屋形2丁目	☎ 62-7722
30 吉田整形外科クリニック	牛水上	☎ 62-6200
31 四ツ山クリニック	四ツ山3丁目	☎ 62-0407

▲の医療機関では若年者健診は実施していません。

集団健診を希望する皆さんへ 複合健診(各種がん検診、特定健診など) を受診しませんか



申し込んでいない人も今ならまだ間に合います。年に1回の複合健診をぜひ受診してください。

- 健診日
 春の複合健診：5～6月のうち22日間
 秋の複合健診：10～11月のうち9日間
- 健診内容
 ①特定健診 ②若年者健診 ③後期高齢者健診
 ④健康増進法の健診 ⑤胃がん検診・ピロリ菌検査 ⑥肺がん・結核検診 ⑦大腸がん検診
 ⑧子宮頸がん検診 ⑨乳がん検診 ⑩骨粗鬆症検診 ⑪肝炎ウイルス検診
 ※特定健診を受ける人には、新たに尿蛋白定量検査を実施(必要と認められた人のみ)します。
 ※ピロリ菌検査は胃がん検診を同時に受診する人のみに なります。
- 受診方法
 1. すでに申し込んでいる人
 ①受診票が届いたら、記載の日時に指定の会場で受診する(問診票の記入や注意事項の確認をお願いします)。
 ②日程変更を希望の場合はすこやか未来課に電話する。
 2. これから新たに申し込む人
 ①すこやか未来課に電話(または保健センターに 来所)する。
 ②保健センターで受診票を受け取る。
 <注意事項>
 ※複合健診を受けるためには事前の申し込みが必ず必要です。
 ※希望日、希望会場とならない場合があります。ご了承ください。

— coffee break —
 「健康であること」でみんなが HAPPY!
 「病気をしても1～3割の自己負担で済むから」と考える人もいるかもしれませんが、これは皆さんの納める保険料などで運用する健康保険を使っているからです。現在、健康保険制度は、少子高齢化などの影響で医療費の支出が増え、危機的な状況です。病気を未然に防ぎ、健康を維持することで医療費の増大を抑えることができます。一人一人が健康保持への意識を持つことが大変重要です。「健康であること」は、自分自身だけではなく、社会全体の幸せにつながります。

キニナル健診のアレコレをマジジャッキーが解説
教えて! マジジャッキー!

Q 複合健診って何?
 荒尾市での複合健診は、「がん検診」と「健康診査(健診)」を同時に行う総合的な健康診断のことを言います。「がん検診」はがんの有無を調べます。「健康診査」は身長・体重をはじめ、血圧・血液検査・尿検査などを行い、血管の状態や肝臓・腎臓の働きなど、「生活習慣病」のリスクを調べます

Q どうして「がん検診」と「健康診査(健診)」を受ける必要があるの?
 がんも生活習慣病も死亡のリスクが非常に高い病気です。「がん検診」と「健康診査(健診)」はこれらの早期発見・早期治療に有効であり、健康の保持・増進のために必要なものなのです。

●健診日程		★骨粗鬆症検診の実施日
実施日	健診会場	
5月 9日(休)★	文化センター	
10日(金)★	保健センター	
11日(土)★	市役所	
12日(日)★		
13日(月)	万田炭鉱館	
15日(水)	小岱工芸館	
20日(月)★	保健センター	
21日(火)	小岱工芸館	
23日(木)★	文化センター	
24日(金)★		
25日(土)★		
26日(日)★		
27日(月)★	みどり蒼生館	
28日(火)		
6月 5日(水)★	保健センター	
6日(木)★	文化センター	
7日(金)★		
8日(土)★		
9日(日)★		
10日(月)★		
12日(水)★		
13日(木)★		

5月の子育て応援イベント

★地域子育て支援拠点事業

どれも午前10時～午後3時、参加費は無料。日・祝日は休園。各ひろばでは月～金に園庭開放・電話相談を行っています。



ひろば名	内容	場所
こじか ☎68-0055	●月曜・木曜・金曜…わらべ歌・絵本など。2日(木)・3日(金)・6日(月)は休み。 ●火曜…7・14日(火)はベビーお話し会・身体測定。21・28日(火)はわらべ歌・ベビーマッサージ。午前中は0歳児対象(予約制。予約の場合は☎090-9589-7564まで)。	こじかひろば (桜山保育園)
	8日(水) リトミック 15日(水) ダンス 22日(水) ヨガ 29日(水) 自由活動・身体測定	
なかよしひろば ☎62-0749	9日(水) ソフトエアロビ 16日(水) 親子体操 23日(水) 音楽リズム 30日(水) 造形遊び	なかよし保育園
カンガルーポケット ☎65-8655	17日(金) 英語遊び 28日(火) 音楽遊び ※午前10時30分～11時。	カンガルーハウス (カンガルー保育園前)

★子育てサークル・クラブのひろば

日(曜)・時間	サークル名・内容(場所・対象・参加費・持ってくるもの) など	問
9日(木) 10:30～12:00	ナチュラルアース 神井式ベビーリンパケア 諸富看護師による発達を促すベビーマッサージ/保健センター2階会議室で/生後2カ月～ハイハイ頃/定員20人/オイル代だけ500円/8日(木)までに要予約	諸富 ☎090-2509-5877 keiko.m09021123@gmail.com
13日(月) 10:00～11:30	めだかっこクラブ 親子でYOGA & キッズダンス/あけぼの幼稚園で/無料/水筒・バスタオル持参/11時から茶話会/10日(金)までに要予約	あけぼの幼稚園 ☎62-0636
14日(火) 10:00～11:30	あそびのアトリエ(あかちゃんクラブ) 赤ちゃんのかかわり方、発達段階や個性にあったおもちゃや絵本の紹介、簡単なおもちゃ作り/あそびのアトリエ(牛水837)/0歳児の親子5組/参加費1,000円(おもちゃ材料費込み)/事前に要予約	あそびのアトリエ 谷口 ☎090-8404-7188
16日(木) 10:30～11:30	ゆりかご広場 園庭解放お外遊び(雨の日は室内遊び)/みやじま幼稚園で/無料	みやじま幼稚園 ☎62-6234
25日(土) 9:45～11:30	わくわくランド 小麦粉粘土、睡眠について/小鳩幼稚園で/1歳半～4歳児の親子/無料/水筒・手拭きタオル持参/23日(木)までに連絡	小鳩幼稚園 ☎68-1104
6月6日(木) 10:30～11:30	ゆりかご広場 親子でジャガイモ掘り・顔合わせ/みやじま幼稚園で/無料/帽子・水筒	みやじま幼稚園 ☎62-6234
毎週木曜 10:30～15:00	子育てひろば～ママの憩い場～ たくさんママに参加してもらいたいおしゃべりの場です。ぽっかぽかな時間を過ごしませんか/中央公民館和室で/妊婦さんや新米ママ、ベテランママなど全てのお母さん/無料	子育てサポートセンターぽっかぽか ☎080-2792-3913 pokkapoka-house@docomo.ne.jp

6月から就学援助制度の受け付けを始めます

就学援助制度とは、生活保護に準じた制度で、経済的理由で就学が困難と認められる子どもの保護者を対象に援助を行います。

☎教育振興課学務係 ☎63-1659



●就学援助費の内容

新入学学用品費、学用品費、修学旅行費、給食費、医療費(特定の病気に対してだけ)

※新入学学用品費については、入学準備金との差額支給になる場合もあります。

●就学援助の対象

- ①生活保護の停止や廃止があった世帯
 - ②個人事業税の減免、市町村税の非課税・減免や固定資産税の減免を受けている世帯
 - ③国民年金保険料の免除を受けている世帯
 - ④国民健康保険税の減免や猶予を受けている世帯
 - ⑤児童扶養手当の支給を受けている世帯
 - ⑥生活福祉資金の貸し付けを受けている世帯
 - ⑦その他生活保護に準ずる程度に経済的に困っている世帯
- ※教育委員会での審査があります。

【申請に必要な書類】

就学援助申請書、16歳以上の世帯全員のマイナンバーが分かる書類の写しと、次の書類が必要。

- ①の世帯…生活保護を受けていたことの証明書か停止・廃止決定通知書の写し
- ②③④の世帯…各税・保険料の減免が分かる書類
- ⑤の世帯…児童扶養手当受給資格者証の写しなど

⑥の世帯…貸付証明書

●申請書提出期間

6月1日(土)から学校が指定する日

●提出方法と提出場所

各学校に備付けの申請用紙に必要な事項を記入し、添付書類とともに直接学校へ提出

※申請期間を過ぎると、認定されても4月にさかのぼって支給はできません。申請期間を学校に確認し、提出漏れがないようご注意ください。
※昨年度、就学援助を受けていた世帯が、本年度も引き続き希望する場合も、新たに申請が必要です。
※子どもが小学校と中学校に通学している世帯は、それぞれの学校ごとに申請書を提出してください。
※申請する際に、学校から配布される就学援助制度のお知らせを必ずご確認ください。

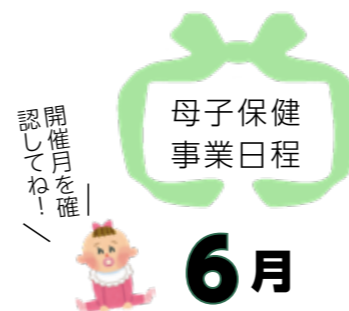

赤ちゃんの育児や育児、妊娠中の生活など、困ったことや心配なことがあるときは、お気軽にご相談ください。5月の母子保健事業日程は33ページのあらおカレンダーをご覧ください。

☎すこやか未来課
母子保健係
☎63-1153

事業名	日(曜)	対象	受付時間	会場	
すくすく広場(2カ月児育児学級)	18日(火)	平成31年4月生まれ	9:20～9:45	保健センター	
1歳6カ月児健診	27日(木)	平成29年10月19日～11月9日生まれ	12:30～13:45		
2歳児歯科健診	25日(火)	平成29年4月生まれ	13:00～13:30		
3歳児健診	19日(水)	平成27年12月生まれ	12:30～13:45		
育児相談	11日(火)	育児について相談がある人(親子でお越しください)	10:00～10:45		
母子健康手帳発行	6日(木) 20日(木)	受付後、母親学級を1時間30分開催します。できるだけ妊婦さん自身がお越しください。	9:30～9:50		
プレパピクラス	15日(土)	出産予定が8～11月の妊婦さんとそのパートナー ※7日までに要予約	9:50～10:00		
離乳食教室	12日(水)	生後4～6カ月程度の子どもの保護者 ※5日までに要予約。参加費200円	13:10～13:30		
3カ月児健診	委託医療機関にご相談ください。	平成31年2月生まれ	委託医療機関にご相談ください。		委託医療機関
9カ月児健診	委託医療機関にご相談ください。	平成30年8月生まれ	委託医療機関にご相談ください。		委託医療機関

◆委託医療機関：荒尾市民病院(☎63-1115) <どう小児科クリニック(☎64-5511) <こどもクリニック友枝(☎65-8181)

市内でいきいきと頑張る企業をご紹介！
地元就職を考えている学生の皆さんも必見ですよ

宮本鉄工株式会社

手仕事から大規模工事まで 金属加工の技を磨いて半世紀

昭和36年に荒尾鉄工団地内で創業した宮本鉄工。機械加工・切削・溶接加工・プラントメンテナンスなどを行い、各営業所ではクライアントに特化した金属加工のスペシャリストとして業界を支えています。

わが社のここがイチ押し！

クライアントの信頼厚い技術力と組織体制

高浜工場内では関連会社の有限会社ミヤテックが操業しており、道路の標識柱などの加工を行なっています。このほか長洲町の有明営業所では船の首尾の構造部の溶接加工を請け負い、大牟田営業所では工場内プラント設備のメンテナンスを一手に引き受け、職人集団として幅広く活動しています。



▲製造された鉄柱。
高い製缶技術を誇ります

わが社のいきいき Boy

携われる製品が増えていくのが楽しみ！ まだ勉強中ですが、充実しています

◆入社何年目？

2年目です。

◆会社を選んだ理由は？

手に職をつけて1人前の職人になりたかったからです。

◆やりがいを感じる時は？

溶接や組立てをはじめ、どの作業工程でも細かい技術と知識が求められます。覚えなければならぬことばかりですが、最近では任せてもらえる仕事が増えてきました。完成した製品が無事に出荷される時はとても嬉しいですね。

◆今の目標は？

技術を磨き、資格を取り、より多くの仕事を任されるようになりたいです。

◆最後に一言メッセージを！

職場は和やかな雰囲気、優しく指導してくれる先輩がいます(私も含め!)。ぜひ一緒に働きませんか？



製造部
吉浦裕樹さん(21)



【企業概要】

■所在地

荒尾市高浜字前 1825-5(荒尾鉄工団地内)

※大牟田営業所・有明営業所・玉名営業所も
あります。

■業種 製造業・建設業

■主な仕事内容 金属加工、プラントメンテ
ナンス、不動産賃貸業、土木工事

■資本金 1,300万円 ■従業員数 30人

■ホームページ

<http://miyamototekko.jimdo.com/>

■連絡先 ☎68-1339

■関連会社 有限会社ミヤテック



ここも Check !

ニーズに応じた工場の賃貸も行っています

不動産事業では、工場を探している人の相談に対応しています。お客さまのニーズに合わせた貸し出しで、柔軟に操業をお手伝いします。

社長からのメッセージ

創業以来変わらぬ社員第一主義 当社は1人1人の努力の賜物です

創業から60年余り、経営を多角化しながら多くの取引先、何より多くの従業員の力に支えられて今日を迎えました。これからも、機械ではできない、手溶接などの職人技が必要とされる分野などで強みを生かし、社会貢献できるよう従業員一同頑張っていきます。



代表取締役社長
宮本昇さん



▲長年力を合わせて頑張ってきた社員一同、深い絆で社を盛り立てます

荒尾市民病院 Informations

市民を愛する 市民に愛される 病院へ
Arao Municipal Hospital

令和元年度 市民病院外来診療担当医表 市民病院 ☎63-1115 (非) … 非常勤医師

診療科	月	火	水	木	金	
総合診療科、内科	草野真一 [午後]	佐藤蔵一 (非) [午後] [第2・4週]	三ヶ島尊利 (非)	三ヶ島尊利 (非) 鶴田敬一郎 [11:00~]	—	
呼吸器内科	森松嘉孝 (非) [第1週]	坂田晋也 (非) [第2・4週]	高城暁 (非)	森松嘉孝 (非)	熊大病院 (非)	
血液内科	山口俊一朗	草野真一 [正午まで]	山口俊一朗	眞田功 (非)	—	
腎臓内科	吉井隆一	藤江康行		—	松永英士	
循環器 内科	新患	山村智	—	森岡真美 (非)	淵上俊一郎	梶原一郎
	再診	梶原一郎	山村智 淵上俊一郎	淵上俊一郎 森岡真美 (非)	梶原一郎	山村智 末田大輔 (非)
糖尿病・内分泌内科	佐々木一成				熊大病院 (非)	
放射線治療科	福川喜之			福川喜之 (再診のみ)	福川喜之	
小児科	藤井績 熊本大学 (非) [10:00~12:00]	行實成徳 熊本大学 (非)	藤井績	行實成徳 熊本大学 (非) [第2・4週の午後は 専門外来]	藤井績	
外科	大嶋壽海 塚本千佳	勝守高士 外山栄一郎	濱口裕光 山本真一	濱口裕光 岩永知大	勝守高士 山本真一	
脊椎外科	前田勇一 (新患のみ)	前田勇一	前田勇一 (新患のみ)	前田勇一		
整形外科	藤枝浩司 高田弘誠	松元健一郎 米村光信	新患のみ [午前]	松元健一郎 高田弘誠	藤枝浩司 米村光信	
形成外科	—	—	<第1・3・5週> 13:30~川野啓成(非) <第2・4週> 13:30~國井健太(非)	—	—	
産婦人科	柴田三郎	田島朝宇	柴田三郎	田島朝宇	柴田三郎	
泌尿器科	山口隆大 (非)	上園英太 (非) [第2・4週]	—	倉橋竜磨 (非)	—	
皮膚科	外来	新森大佑	木村俊寛	熊大病院 (非)	新森大佑	木村俊寛
	入院コンサルト 9:00~11:00	木村俊寛	新森大佑	熊大病院 (非)	木村俊寛	新森大佑
麻酔科	—	松村健	—	—	松村健	
脳神経 センター	脳神経外科	水野隆正	—	山村理仁	水野隆正	山村理仁
	脳神経内科	野村隼也 (非) (午前) 大嶋俊範 (午後) <再診のみ>	白濱諒 三隅洋平 (非) (午前)	波止聡司 (非) (午前)	大嶋俊範 (午前) 中島誠 (非) (午前) <原則隔週交代>	白濱諒 渡邊哲也 (非) (午前) <原則隔週交代> 山中信和 (午後) (非)
消化器病センター	山本甲二	岩永知大	塚本千佳	山本甲二	外山栄一郎	
内視鏡検査 透視検査	濱口裕光 (午前) 塚本千佳 (午後) 山本甲二 (午後) 外山栄一郎	山本真一 塚本千佳 山本甲二	大嶋壽海 (午前) 山本甲二 非常勤医師	大嶋壽海 (午前) 山本甲二 (午後) 本多敬和 (非) (午前) 本田秀和 (非) (午後) 垣内誠也 (非) (午前)	岩永知大 (午前) 山本甲二 (午前) 非常勤医師	
	禁煙外来	鶴田敬一郎 (午前)	—	—	—	鶴田敬一郎 (午前)
特殊外来	緩和ケア外来	—	—	—	—	濱口裕光 (午前)
	歩行障害外来	—	—	—	—	大嶋俊範 (午後)
人間ドック (内科診察)	鶴田敬一郎					
乳がん検診 (ドック)	山本真一	濱口裕光	外山栄一郎	塚本千佳	岩永知大	
脳ドック診察	—	鶴田敬一郎	—	—	鶴田敬一郎	

※ (午前) は午前のみ、(午後) は午後をみの診療です。

※詳しくは圖に問い合わせください。

市営住宅空家補充入居待機者を募集します

圖建築住宅課住宅管理係
☎ 63-1491



▶ 中央区団地

申込者については、抽選を行って入居順位を決定し、待機者として登録します。その後、空家が生じたとき、入居資格を充たした人に、入居順位に従って空家を紹介します。直ちに入居できるものではありません。ただし、高齢世帯者向け住宅は、当選者と補欠者2名だけを決定します。

- 募集住宅 中央区団地
- 間取り 【一般世帯向け住宅】 2LDK～3LDK（住宅によって異なります。） 【高齢者世帯向け住宅】 2LDK（1戸のみ）
- 入居資格 ※単身世帯の人は申し込みできません
- 【一般世帯向け住宅】
 - ①国税・地方税を滞納していない人
 - ②実際に、住宅に困っていることが明らかな人
 - ③荒尾市内に住み、申込者より同程度以上の収入か所得がある人を連帯保証人にできる人
 - ④申込者と同居者が暴力団員ではない人
 ※他にも条件があります。詳しくは問い合わせください。
- 【高齢者世帯向け住宅】

上記の条件に加えて、60歳以上の人と、次のいづれかに該当する同居者のみからなる世帯

 - ◎配偶者
 - ◎18歳未満の人
 - ◎身体障害者手帳（1～4級）を持っている人
 - ◎精神障害者福祉手帳（1～3級）を持っている人
 - ◎療育手帳（A1～B1）を持っている人
 ※一般世帯向け住宅にも申し込みできます。
- 家賃（入居者の収入に応じて決定）
- 【一般世帯向け住宅】 11,500円～50,500円

- 【高齢者世帯向け住宅】 22,300円～43,700円
- 入居の申し込み収入基準
 - 一般階層…月額所得15万8,000円以下
 - 裁量階層（中学生以下の子ども・障がい者がいる世帯、高齢者世帯など）…月額所得21万4,000円以下
- 入居説明会と申込用紙配布
 - ・日時 6月5日(水) 午前10時～
 - ・場所 文化センター 会議室
- 申込受付期間・場所
 - ・日時 6月6日(木)～13日(木) 午前9時～午後5時 ※土・日は除く。
 - ・場所 市役所2階 建築住宅課
- 入居順位抽選会
 - ・日時 6月21日(金) 午前10時～
 - ・場所 文化センター 会議室

◆「平成30年度空家補充（平成30年6月15日抽選）」で待機中の人申し込みできます。
 ◆北五反田団地・八幡台団地・桜山団地、新図団地の入居は、随時受け付けています。
 ◆詳しくは問い合わせください。

県営住宅補充入居待機者を募集します

圖熊本県営住宅管理センター
☎ 096-213-2711

県営住宅の明け渡しがあった場合の補充入居待機者を募集します。

- 募集案内書配布 5月20日(月)～6月11日(火) ※土・日は除く。
- 配布場所
 - ・熊本県営住宅管理センター（熊本市中央区水前寺6-5-19 1階）
 - ・市役所建築住宅課
- 配布時間 午前9時～午後5時
- 申込期間 6月5日(水)～11日(火) ※土・日も受け付けます。
- 申込期間
 - 申込書を熊本県営住宅管理センター持参（時間：午前9時～午後4時）か郵送
 - ※郵送するときは、案内書に付いている封筒を使い「特定記録郵便」で送ってください。6月11日(火)までの消印有効。

令和元年度 軽自動車税減免申請を受け付けます

圖税務課市民税係
☎ 63-1342

身体障害者手帳・療育手帳・精神障害者保険福祉手帳・戦傷病者手帳をお持ちの人で、下の表に当てはまる場合は、申請で軽自動車税が減免されます。

※車をローン販売で購入した場合は、所有者が自動車販売会社やローン会社でも減免の対象です。※事業用のものは除きます。※減免は障がいのある人1人につき1台（普通車（自動車税）を含む）に限ります。自動車税の減免申請は県北広域本部課税課（☎25-4124）へ問い合わせください。

- 申請期限 5月24日(金)
- ※申請期限を過ぎると受け付けできません。
- 申請場所 税務課市民税係

●表1 対象

手帳の種類	身体障害者手帳 (18歳未満の人) 療育手帳 精神障害者保健福祉手帳	身体障害者手帳 (18歳以上の人) 戦傷病者手帳
軽自動車などの所有者	本人か 生計を一にする人	本人
運転者	生計を一にする人 (常時介護をする人が運転でも可)	本人か 生計を一にする人 (常時介護をする人が運転でも可)
障がいの範囲	表2をご覧ください	

- 必要なもの
 - ①身体障害者手帳・療育手帳など
 - ②印鑑（朱肉を使うもの）

- ③運転する人の運転免許証（コピー可）
 - ④車検証（車検のある車両のみ、コピー可）
 - ⑤軽自動車税納税通知書（5月7日(火)発送予定）
 - ⑥納税義務者のマイナンバーカードか通知カード
- ※障がいのある人だけの世帯で、常に介護をする人が運転する場合は、福祉事務所発行の「常時介護証明書」が必要です。
 ※障がいのある人が専ら利用するために車いすの昇降装置や固定装置または浴槽を装備した軽自動車などと、公益のために専用する軽自動車などは、申請により減免できる制度があります。詳しくは問い合わせください。

●表2 減免の対象となる障がいの範囲

障がい区分など	本人が運転	生計を一にする人が運転する場合
視覚障がい	1～4級の1	
聴覚障がい	2・3級	
平衡機能障がい	3級	
音声機能障がい	3級※	×
上肢不自由	1～2級の2	
下肢不自由	1～6級	1～3級
体幹不自由	1～3級・5級	1～3級
乳幼児期以前の非進行性脳病変による運動機能障がい	上肢機能	1～2級（一上肢を除く）
	移動機能	1～6級
心臓、じん臓、呼吸器、ぼうこう、直腸、小腸機能障がい	1・3級	
肝臓・ヒト免疫不全ウイルスによる免疫機能障がい	1～3級	
療育手帳	A1・A2	
精神障害者保健福祉手帳	1級	
戦傷病者手帳	詳しくは問い合わせください	

※…喉頭摘出による音声機能障がいがある場合だけ。

普通自動車税の納付は5月31日(金)までに！

自 動車を所有している人（4月1日時点）へ、5月初めに自動車税の納税通知書を送っています。

- 納期限 5月31日(金)
- 納付場所 金融機関、コンビニエンスストア、熊本県各広域本部、各地域振興局（鹿本は山鹿市役所）、自動車税事務所

※インターネットを利用したクレジットカードでの納付、スマートフォンでの納付もできます。

圖熊本県県北広域本部収納課
☎ 0968-25-4115
圖熊本県自動車税事務所
☎ 096-368-4020



※詳しくは圖に問い合わせください。

**4月～6月に学校などから「こども110番のいえ」の
お願いがあったら、ご協力ください**

圖 荒尾市少年指導センター
☎ 66-1373

「こども110番のいえ」について

子どもたちが事件やトラブルに巻き込まれそうになり駆け込んだときに、子どもの安全を確保する家や店のことです。子どもたちが安心して暮らせるまちを目指し、皆さんのご理解とご協力をお願いします。



←黄色いステッカーが目印です
※ステッカーの紛失や劣化などは、少年指導センターにご相談ください。

荒尾市任期付職員採用試験を実施します

圖 総務課人事給与係
☎ 63-1204

- 試験日 5月19日(日)
- 試験会場 市役所
- 試験内容 一般教養および面接
- 受付期限 5月9日(木) (郵送の場合は必着)
- 受付時間 土・日曜を除く午前8時30分～午後5時15分
- 試験案内・採用試験申込書の入手方法
 - ①直接取りに行く場合 総務課(市役所2階)・総合案内(市役所1階)
 - ②インターネットで出力する場合 市ホームページにアクセスして、試験案内と申込書(PDF形式)をダウンロードしてください。
- 受験申込方法 申込書に必要事項を記入し、総務課人事給与係まで持参か郵送してください。
- 申し込み・問い合わせ先 〒864-8686 (住所不要) 荒尾市役所 総務課人事給与係

●募集要項

	一般事務
採用人数	1人程度
職務の概要	市長事務部局に勤務し、一般事務の業務
任用期間	令和元年6月1日～令和2年3月31日
勤務条件	任期が定められていること以外、給与、勤務時間、服務などについて正規職員と同様に地方公務員法などの規定が適用されます。
賃金	月額187,700円～
諸手当	支給要件に該当する人には、通勤手当、扶養手当、期末・勤勉手当などが支給されます。
福利厚生	熊本県市町村職員共済組合の組合員になります。

※郵送での申込方法など、詳しくは市ホームページの試験案内をご確認ください。

地域おこし協力隊 活動便り Vol.32

荒尾市地域おこし協力隊員は、最長3年の任期のもと、荒尾の魅力を知り、伝え広げる活動を日々行っています。隊員の主な活動内容や活動予定をお伝えします。

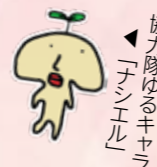

協力隊ゆるキャラ「うえだけいこ」

荒尾の魅力、荒尾の情報を Facebook、Instagram で発信中



荒尾市地域おこし協力隊 Facebook



荒尾市地域おこし協力隊 Instagram

◆上田恵子隊員(平成29年1月着任/移住・定住担当)

医療・看護・介護職合同就職説明会に参加しました。2回目となる今回は、あらおシティモールで開催され113人の来場がありました。市内からの参加がほとんどで、移住相談はありませんでしたが、「奨学金返済わか者就労支援事業補助金」などの支援制度を知らない人が多くて驚きました。状況に応じたさまざまな支援があると知っていることで、定住やUターンにつながるといいます。イベント参加時には、常に支援制度一覧を用意するなどして、一人一人にとっての荒尾暮らしが快適で「定住したい荒尾市」になるよう、頑張っていきます。



▲たくさんの参加者でにぎわう会場

**契約トラブルなどのお悩みは消費生活センターまで
～大牟田市・南関町・長洲町でも受け付けています。ぜひご利用ください～**

圖 荒尾市消費生活センター
☎ 63-1173

消 費生活相談窓口は4市町での広域連携を行っており、昨年度は合同で2回の啓発活動を実施しました。各市町の相談窓口では、各住民以外の相談を合計34件受け入れました。

勤務地や居住地に近いなど、利用しやすいところで相談したり、地元では相談しにくいことを近隣の市町で相談したりできるようになったことで、消費者トラブル解決のための手助けの輪が広がりました。

これからも、4市町で啓発活動などを積極的にいきます。還付金詐欺、架空請求のハガキ・メールや悪質な手口の事業者など、私たちの生活の周りには、たくさんの危険が潜んでいます。少しでも、「大丈夫かな?」「本当かな?」と思うことがあれば、相談しやすい窓口にお気軽にご相談ください。

◆平成30年度の実績

	大牟田市	荒尾市	南関町	長洲町	合計
相談件数(平成30年度)	857	408	15	29	1,309
うち広域連携構成市町民からの相談件数	17	16	1	0	34

**「わか者」の奨学金の返済を支援します
～奨学金返済わか者就労支援事業補助金のご案内～**

圖 産業振興課商工・企業誘致推進室
☎ 63-1432

大 学などを卒業後、市内に就職などをされた、市内居住者の奨学金返済支援事業を行っています。在学中に借り入れた奨学金の返済額の一部に補助金を交付します。

【補助内容】

- 新入社員などの奨学金返済の一部を3年間補助
- ◆補助率 3分の2
- ◆補助額 上限額20万円/年×3年間 ※最大60万円 ※1年ごとの交付(3年間毎年交付申請が必要)

【対象者(下記の条件全てを満たす人)】

- ◎奨学金の貸与を受けて、大学などに進学した人
- ◎奨学金を返済中で、奨学金返済金や市税などの滞納がない人
- ◎平成29年4月1日以降に中小企業者が設置する市内の事業所に就職し、1年以上継続して雇用されている人
- または、平成29年4月1日以降に起業し、1年以上継続して事業を行っている人
- ◎最初の申請時の年齢が30歳以下で、荒尾市に住民票がある人

【対象となる奨学金】

- ①日本学生支援機構 第一種奨学金
- ②日本学生支援機構 第二種奨学金
- ③熊本県育英資金

※中小企業者とは中小企業基本法(昭和38年法律第154号)第2条第1項に定める中小企業者です。
※公務員(臨時職員、非常勤職員を含む)、風俗営業等の規制及び業務の適正化等に関する法律第2条第1項に該当する事業所などを起業した人や雇用されている人は除きます。
※奨学金の返済に対し、他の補助金などの交付を受けている人または受けようとしている人は除きます。
※初回交付申請の1年前までに実施承認申請を行い、承認を受けてください。
※承認を受けた人が3年間の補助対象期間内に転職や市外への転居などで条件を満たさなくなった場合、それ以降の交付申請はできません。

※詳しくは圖に問い合わせください。

製造事業所の皆さん
統計調査にご協力を

6月1日(現在で、「工業統計調査」を行います。「統計法」に基づき、国が実施している基幹統計調査です。全国の製造事業所の事業所数・従業者数・製造品出荷額などを産業別・規模別・地域別に把握し、工業に関する施策の基礎資料を得ることが目的です。調査員が伺い、調査票の配布・回収を行いますので、ご協力をお願いします。

閩政策企画課行革統計係
☎57・7184

国保加入者に人間ドックの助成を行います

国民健康保険に加入している人で、令和元年度に人間ドックを受診した人が結果票の写しを提出すると、3,500円の助成が受けられます(1人につき年度内に1回)。特定健診対象者(40歳〜74歳)が助成の申請をすることにより、特定健診を受診したと同じ扱いになります。助成を希望する人はお手続きください。

●受付期限

令和2年3月31日(火)
※令和2年2〜3月に受診した人は、受診してから2カ月以内に提出してください。
●申込方法 保険介護課国保年金係で直接申し込みください。
●持ってくるもの 人間ドック結果票、特定健診受診券、質問票兼同意書、保険証、印鑑、振込用通帳

閩保険介護課国保年金係
☎63・1327

令和元年度 永年無事故表彰の申請受付中

●対象 荒尾地区交通安全協会の会員で10年、20年、30年、40年間無事故の人
●受付場所 荒尾地区交通安全協会(荒尾警察署内)
●申請締切 5月31日(金)
●申請に必要なもの 運転免許証、印鑑
閩荒尾地区交通安全協会
☎68・4949



春は行楽の季節
食中毒にはご注意ください

遠足、運動会やハイキングなど、お弁当を作ったり屋外で食事をしたりする機会が多い季節になりました。気温が高くなると食中毒が起りやすくなりますので、食品の取り扱いには注意が必要です。衛生的な取り扱いを心掛けてください。
【お弁当を作るとき】
◎必ず食べる当口を作る
◎作る前、食べる前にはよく手を洗う
◎食品は中心部までしっかりと加熱し、十分に冷ましてから清潔な箸で弁当箱に詰める
◎涼しい所で保管し、早めに食べる
◎食べ残しは、思い切って捨てる
【バーベキューなどのとき】
生肉には食中毒菌が付いている可能性があります。
◎生肉と野菜は別々に盛り付ける
◎肉は、中心部まで加熱して食べる
◎「生肉を焼くときの箸」と「焼けた肉を食べるとき」の箸は区別する

国民生活基礎調査にご協力ください

皆さんの生活状況を正しく知ることが必要です。写真付きの調査員証を携帯した調査員が世帯票や所得票などを持って調査世帯を訪問します。皆さんのご理解とご協力をお願いします。

●調査日 6月6日(世帯票・健康票・介護票)7月11日(所得票・貯蓄票)
●対象地区 増永・原万田・川登地区の一部地域
閩菊池保健所総務企画課
☎0968・25・4156



お知らせ

広報あらかわ4月号14ページ「高齢者の肺炎球菌ワクチンの定期接種を受けませんか」の記事に誤りがありました。

●訂正内容
①予防接種対象者の表

【誤】
●対象 ①荒尾市に住民票がある下表の年齢の人

年齢	生年月日
100歳	大正 8年 4月2日 ~ 大正 9年 4月1日

↓

【正】

年齢	生年月日
100歳以上	大正 9年 4月1日以前に生まれた人

②予防接種ができる医療機関に1件追加

◎閩整形外科(荒尾172)
☎64・0237
関係者の皆さんには大変ご迷惑をおかけしました。ご迷惑をおかけしました。係
☎63・1153



花菖蒲が見ごろです

助丸区花菖蒲愛好会の皆さんが愛情を込めて育てました。色鮮やかな花菖蒲をお楽しみください。
花菖蒲の切り花・鉢植え販売、地元品のバザー、撮影スポットもあります。
※ことは、助丸区花菖蒲祭は開催されません。
●場所 助丸区花菖蒲園広場
●販売期間 6月1日(土)〜15日(土)頃まで
閩助丸区花菖蒲愛好会 古嶋
☎080・1775・0952



漏水調査にご協力を
お願いします

市内全域で漏水調査を行います。昼間は各家庭のメーター(量水器)を調査し、夜間は路上を調査します。

【ハイキング、魚釣りのとき】

◎有毒植物やフグなどの自然毒による食中毒が毎年発生しています。見慣れない野草やフグなどの素人での調理はしないようにしてください。
※食中毒に関する情報は厚生労働省ホームページをご覧ください。
閩有明保健所衛生環境課
☎72・2184



「男女共同参画相談室らびら」のご案内

人生の岐路にある人、生きづらさを抱えている人、暴力や人間関係に悩んでいる人などのあらゆる相談をお受けします。利用は無料、プライバシーは守られます。
【電話・面接相談】
月・火・木・金・土曜の午前9時30分〜午後4時
※面接相談は予約制
※電話相談のみ火曜は午後7時30分まで
【法律相談】毎月第3土曜日

【有料広告】

土づくりに最適
あらッ 有機質肥料販売中
(登録番号 生第103494号)
連絡先 株式会社 クリーン発酵九州
熊本県荒尾市大島1738番2 FAX 0968-62-5188
お問い合わせ ☎0968-62-5588

【ガールズ・サポート】

毎月第2土曜日
【セルフケア講座】
毎月第4土曜日
【相談・申込】
☎096・333・2666
(土曜のみ左記へ)
☎096・355・2223
閩総務課男女共同参画推進室
☎63・1139



無料法律相談会

●日時 15日(水) 午前10時〜午後3時(受付は午後2時30分まで)
●場所 熊本地方・家庭裁判所玉名支部(玉名市繁根木54・8)
●相談員 裁判所職員・検察庁職員・法務局職員など
●相談内容 一般法律相談、家庭問題、人権問題など
※予約不要。先着順
※仮庁舎のため、駐車場に限りがあります。公共交通機関をご利用ください。
閩熊本地方・家庭裁判所玉名支部
☎0968・72・3037

試 資格取得や採用などの試験を行います 募 参加者・受講者を募集します イ イベント開催・催しに参加しませんか

募 市水泳協会 初心者水泳教室

●日時 6月1日(土)～9月13日(金)
●場所 市民プール
●対象 市内在住の小学1・2年生
●募集人数 50人
Aコース…月・水・金 25人
Bコース…火・木・土 25人
【申込受付日時と場所】
5月12日(日) 午前10時～
市民プール 会議室
●費用 5,800円を当日徴収。
(入会金1,000円、月会費3,500円、
水泳帽500円、安全保険料800円)
●持ってくるもの 印鑑・筆記用具
〒市水泳協会 福島
☎090-9584-1213

募 荒尾干潟ジュニアレンジャー

荒尾干潟の環境の魅力を学んでみませんか。
●活動内容 マジャク釣り体験、生き物観察、野鳥観察など(月1回程度)
●対象 小学4～6年生
●定員 先着20人
●申込方法 所定の申込用紙に記入し環境保全課に提出
※申込用紙は市ホームページからダウンロードできます。
●申込締切 5月31日(金)
※第1回オリエンテーションを6月1日(土)に開催します。
〒環境保全課環境企画調査係
☎63-1386

イ 小岱山ハイキング

市内全域からの参加があります。友達をつくりに来ませんか。
●期日 6月2日(日)
●集合場所/時間
①児童センター/午前8時20分
②陸上競技場入口/午前8時30分
③中央登山口駐車場/午前9時20分
●申込方法 児童センターか市内の小学校にある申込用紙に記入して申し込み
●持ってくるもの 弁当・水筒・タオル・バス代(利用者のみ。大人700円・子ども350円)
〒児童センター ☎63-2517



募 弓道教室

●日時 5月15日(水)～7月20日(土)
水・金曜：午後7時30分～9時
土曜：午前10時～11時30分
●場所 運動公園弓道場
●対象 中学生以上65才以下の市内に住む人
●定員 12人
●申込締切 5月8日(水)
●参加費 3,000円(消耗品代)
〒市弓道協会 樺島
☎090-4991-7942

イ 山野草展示会

5月の草花をお楽しみください。
●日時
・5月25日(土) 午前10時～午後5時
・5月26日(日) 午前9時30分～午後4時
●場所 小岱工芸館
〒小岱工芸館 ☎68-7400

募 水泳教室

●日時 6月1日、8日、22日、29日、7月13日(全て土曜)
午前9時～11時
●場所 市民プール
●講師 市水泳協会指導員
●対象 市内小学校に通学している4年生以上の児童
●定員 先着30人
●持ってくるもの 水泳着・水泳帽・ゴーグル
●申込期間 5月7日(火)～29日(水)
●申込方法 申込用紙は生涯学習課か運動公園管理事務所にあります。印鑑をご持参ください。(電話での受付や家族以外の代理受付はしません)
〒生涯学習課スポーツ推進係
☎63-1681

イ あら、おー！新発見 水野周辺散策

まちの案内人が新発見した荒尾の魅力をご案内します。歩きやすい靴でご参加ください。
●日時 5月26日(日) 午前9時～正午
●集合場所 水島公民館駐車場(水野1402)
●見学場所 綿津見神社など(約2キロ)
●定員 20人
●申込締切 5月22日(水)
●参加費 500円(資料代、保険料)
〒荒尾市観光協会(万田坑ステーション) ☎57-9155

イ 宮崎兄弟の生家 いけばな展

初夏の緑に覆われた宮崎兄弟の生家を色とりどりの花が彩ります。
●日時 6月1日(土)～2日(日) 午前10時～午後4時
●場所 宮崎兄弟の生家施設
●入場料 無料
※資料館は入館料が必要。
【生け花体験】
●日時 6月2日(日) 午前10時30分～
●参加費 無料
●対象者 高校生以下か初心者
※材料が無くなり次第終了。
〒荒尾華道会 原賀 ☎66-2138

イ みんなでスポーツ 誰でも簡単 ペタンク

●日時 6月9日(日) 午前9時～(受付：午前8時30分)
※雨天中止。中止の判断は午前7時に行うので、運動公園管理事務所(☎62-5163)にお問い合わせください。
●場所 運動公園 ソフトボール場
●内容 1チーム3～4人(監督・選手含む。競技は3人で行います)
※組み合わせは主催者が決定。
●参加資格 原則、小学4年生以上で市内に住む人が勤務している人
●申込締切 5月24日(金) 午後5時
●参加費 1人200円(保険料含む)
※原則チームで申し込み。個人の申し込みも可。参加料は当日徴収。
〒生涯学習課 ☎63-1681

農業委員新任紹介

4月1日付けで新たな農業委員として次の人が就任されました。
●名前 齋藤健さん(さいとうけん)
●行政区 大島下
〒農業委員会事務局
☎63-1459

平日の夜間と休日に納税窓口を開設します

5月は納税推進月間です。平日の夜間と休日に特別納税窓口を開設します。同時に納税相談も受け付けます。
【平日の夜間納税窓口】
●期間 5月9日(木)～10日(金)、13日(月)～17日(金)、20日(月)～22日(水)
●時間 午後5時15分～8時
【休日の納税窓口】
●期間 5月11日(土)、12日(日)、18日(土)、19日(日)
●時間 午前8時30分～午後5時15分
【受付場所】 収納課
【対象税目】 市県民税・固定資産税・軽自動車税・国民健康保険税
【納税相談】 納期限までに納付しないと本税のほかに督促手数料

婚活の勧誘・詐欺に注意ください



荒尾・玉名管内で、KOBANNA(荒尾・玉名地域結婚サポートセンター)の関係者を装い、「お子さんは婚活に興味ありませんか?」「身近に婚活に興味がある人がいれば紹介して欲しい」などの勧誘の電話がかかってくる事案が発生しています。KOBANNAは個人宅に直接お電話することはありません。不審な電話を受け「おかしいな?」と感じたら警察かKOBANNAにご相談ください。

や延滞金が加算され、滞納処分が行われます。納付方法などの相談を行っていただきます。早めにご相談ください。
〒収入課 ☎63-1353
☎63-1362

みんなで確認！ 守ってね。交通ルール

交通事故の防止を呼びかける「春の全国交通安全運動」を実施します。
●期間 5月11日(土)～20日(月)
●運動の重点
①子どもと高齢者の安全な通行の確保と高齢者の交通事故防止
②自転車の安全利用の推進
③全ての座席のシートベルトとチャイルドシートの正しい着用の徹底
④飲酒運転の根絶
●平成30年中の市内の交通事故状況
発生件数177件・死者1人・負傷者234人
●出発式 5月10日(金) 午後3時から
◎講演「命の大切さを学ぶ教室」
●会場 有明高校体育館(来場無料・駐車場有り。台数に限りがあります。)
〒くらしいきいき課消防交通係
☎63-1395

5月12日は民生委員・児童委員の日です

5月12日(日)～18日(土)は「活動強化週間」です。民生委員・児童委員のPRのため、16日(木)にあらおシテイモールでオリジナルPRティッシュを配布します。民生委員・児童委員は、自らも地域住民の一員として、担当区域において、高齢者や障がいのある方の安全確認や見守り、子どもたちへの声かけなどを行っています。また、医療や介護



▲昨年のPR活動。皆さんのお越しをお待ちしています

の悩み、妊娠や子育ての不安、失業や経済的困窮による生活上での心配事など、さまざまな相談に応じます。相談内容に応じて、必要な支援が受けられるよう、「住民と専門機関とのつなぎ役」となります。

〒福祉課総務係
☎63-1406

公益社団法人 荒尾市シルバー人材センター会員募集

貴方も第二の人生をシルバー人材センターで過ごしませんか。

- 入会資格 荒尾市内在住で60歳以上の健康で働く意欲のある方
●入会説明会 毎月第二・第四火曜日 午前10:00より(時間厳守)
●センターでの就業内容 植木手入れ・除草・大工・左官・塗装・屋内外雑役・広報配布・換・障子、網戸の張り替え・管理業務(夜間も含む)・筆耕・駐車場管理・家事援助(掃除・洗濯・料理)・子育て支援(学童・子守り)・農作業など
●お問い合わせ 〒864-0011 荒尾市下井手193-1(荒尾総合福祉センター内)
公益社団法人 荒尾市シルバー人材センター
TEL 65-5200 FAX 66-3210
センターがどんなところか、お気軽に入会説明会にお越し下さい。



【有料広告】

試 資格取得や採用などの試験を行います

募 参加者・受講者を募集します

イ イベント開催・催しに参加しませんか

募 小岱工芸館陶芸教室
定期受講コース (前期)

- 日時 5月～9月の全10回
- ①水曜コース…第1・3水曜
- ②日曜コース…第2・4日曜
- ※①は8月のみ第1・4水曜。
- どれも午前10時～午後4時
- 場所 小岱工芸館
- 講師 ちひろ窯 前野智博さん
- 定員
- ①先着24人
- ②先着12人
- 申込方法 ①名前②郵便番号③住所④電話番号⑤希望のコースを記入し、往復はがきかFAXで申し込み。または、来館して申し込み。
- ※受付時間は午前9時30分～午後7時30分。毎週月曜休館日。電話での申し込みはできません。
- ※申し込みは随時受け付けています。
- 料金 16,700円 (前納)
- ※初めての人だけ、小道具代1,850円が別途必要。
- ※陶芸1日体験教室も開催しています。
- ☎小岱工芸館 ☎68-7400

イ うたごえ広場

- 歌を歌って健康アップを目指してみませんか。
- 日時 毎月第4日曜
午前10時～正午
 - 場所 小岱工芸館
 - 内容 昭和の名曲や童謡・唱歌をみんなで大きな声で歌います
 - 講師 富永美緒さん (音楽療法士)
 - 参加費 無料
 - ☎小岱工芸館 ☎68-7400

イ レクリエーションダンスの集い

- いつまでも元気な生活できるようにダンスで運動してみませんか。
- 日時 毎月第2土曜
午後1時～3時
 - 場所 小岱工芸館
 - 講師 幸晶子さん (日本レクリエーションダンス協会)
 - 参加費 無料
 - ☎小岱工芸館 ☎68-7400

イ ワンコインティーたいむ

- 季節の食材を使って料理を楽しんでみませんか。
- 日時 5月10日(金)
午後1時30分～3時30分
 - 場所 みどり蒼生館 調理実習室
 - 内容 金山スイカを使ったフルーツポンチを作ります
 - ※お菓子の持ち込みも可。
 - 講師 本田良子 (みどり蒼生館職員)
 - 定員 20人
 - 参加費 500円
 - 申込方法 電話するか来館して申し込み
 - 持ってくるもの 筆記用具、エプロン、三角巾、スリッパ
 - ☎みどり蒼生館 ☎66-4700

イ 防災、減災に役立つ知識を身につける

- 日時 5月24日(金)
午後1時30分～3時30分
- 場所 みどり蒼生館 調理実習室
- 内容 防災に関する勉強、簡単な災害食・防災グッズ作りを体験
- 講師 本田良子 (みどり蒼生館職員)
- 定員 20人
- 参加費 700円
- 申込方法 電話するか来館して申し込み
- 持ってくるもの 筆記用具、エプロン、三角巾、スリッパ
- ☎みどり蒼生館 ☎66-4700

募 趣味のオカリナ入門講座

- 心に優しく響くオカリナの基礎を楽しく学びませんか。未経験者、初心者大歓迎です。
- 日時 毎月第2・4水曜
午前10時～11時
 - ※6月12日(休)開講。
 - 場所 メディア交流館
 - 講師 西村正秀さん
 - 受講料 月3,000円
 - ※別途テキスト代2,160円必要。
 - 申込方法 電話か来館して申し込み
 - 申込締切 5月22日(休)
 - ☎メディア交流館 ☎69-0552

イ 九綜クッキング教室

- 米粉を知って、米粉料理生活を楽しんでみませんか。
- 日時 5月16日(休)
午前10時～午後1時
 - 場所 みどり蒼生館 調理実習室
 - 内容 米粉の話聞き、米粉を使った料理を作ります
 - 講師 荒井朋子さん
 - 対象 米粉料理や季節の野菜料理に興味がある人
 - 定員 15人
 - 参加費 2,000円
 - 申込方法 電話するか来館して申し込み
 - 持ってくるもの 筆記用具、エプロン、三角巾、スリッパ
 - ☎みどり蒼生館 ☎66-4700

イ 子どもプログラミング

- 日時 5月19日(日)
午前10時～正午
- 場所 メディア交流館 研修室A
- 内容 カラーセンサーを使ったロボットプログラミング
- 講師 菊池泰宏 (メディア交流館館長)
- 対象 小学3～中学3年生
- ※保護者の同伴も可能です。
- 定員 7人
- 参加費 1,500円
- ☎メディア交流館 ☎69-0552

募 地域リーダー育成研修

- 「地元で活気を取り戻したい」、「みんなが活躍できる場所を作りたい」など地域のリーダーとして活躍するための研修です。
- 場所 熊本県民交流館パレアや、関東方面で研修
 - 対象 初めて参加する人で、市内在住の20歳以上65歳未満、全ての研修に参加できる人
 - 定員 2人
 - ※申込多数の場合は選考します。
 - 申込締切 6月14日(金)
 - 参加費 県と市から補助金があります。ただし、一部自己負担
 - ☎総務課男女共同参画推進室 ☎63-1139

試 資格取得や採用などの試験を行います

募 参加者・受講者を募集します

イ イベント開催・催しに参加しませんか

募 エポック・荒尾 主催講座

講座名・定員	日時	内容 / 持ってくるもの	講師・受講料
ガーデニング講座「緑のあるライフスタイルを楽しもう」(先着20人)	5/16、7/18 10/17、12/19 2/20 全て(休) 13:30～15:30	ガーデニングとコーディネート基礎を楽しみながら身に付けられる講座です / 移植ごて、軍手	小岱作業所 たけだかずひろ 竹田一広さん 1,000円 (5回分) ※別途材料代が必要
ゴキブリ対策 ホウ酸団子作り (先着20人)	5/23(休) 13:30～15:30	効果的な駆除のために、適切な設置時期や効果の期限なども学びます / エプロン	あらお凧の会 300円

- 場所 エポック・荒尾
- ※託児あり。要予約。
- ※参加費は申込時にお支払ください。
- ☎エポック・荒尾 ☎64-2884

募 エポック・荒尾 自主講座受講生

講座名	曜日・時間	内容	講師 / 月会費
ハッピー♡ハッピー (健康運動教室)	毎週木曜 14:30～16:00	運動の知識と代謝アップについて学び、自分の体の可能性を引き出します。	運動健康指導士 むらかみみつあき 村上光昭さん /2,000円

- ※託児あり (2歳～就学前)。要予約。
- ☎エポック・荒尾 ☎64-2884

イ ばら祭り

- 丹精込めた約1,900株のバラが見ごろを迎えます。ステージパフォーマンス、バラ苗の販売 (数に限りあり)、物品バザーを行います。
- 日時 5月12日(日) 午前10時～
 - 場所 大島浄化センター横 おもや市民花壇
 - ※開花状況は市ホームページで随時お知らせします。
 - ☎くらしいきいき課地域協働係 ☎57-7163



募 地域づくり推進委員

- 「地域づくり推進委員会」の委員を募集します。
- 主な活動 年1～2回開催する推進会議に出席し、協働のまちづくりの推進に関する取り組みの審査などを行う
 - ※委員報酬有り。
 - 応募資格 市内に住むか勤務している20歳以上の人で、地域づくり活動に関心があり、平日の会議に参加できる人
 - 募集人数 1人
 - 募集締切 5月17日(金)
 - 応募方法 地域活動歴を書いた履歴書と、「これまでの経験から見る地域づくりの課題と解決」をテーマにした800字程度のレポートを、くらしいきいき課へ持参するか郵送してください
 - ※郵送のときは当日消印有効。
 - ☎くらしいきいき課地域協働係 ☎57-7163

募 土曜日開催 遺言などの公証法律相談

- 日時 5月18日(土)
午前9時～午後5時
- ※相談時間は1組約50分。
- 場所 大牟田公証役場 (大牟田市不知火町2丁目7-1 中島物産ビル5階)
- 相談内容 遺言、相続、高齢者などの財産管理 (任意後見など)、金銭・不動産の貸借、離婚、尊厳死宣言など
- 相談担当 大牟田公証役場公証人
- 申込方法 平日に電話で申し込み
- ※相談は無料です。
- ☎大牟田公証役場 ☎0944-52-5944

イ AED救命講習会

- 緊急時に命を救うことにつながる、心肺蘇生法とAEDの使い方を覚えてみませんか。
- 日時 5月19日(日)
午前10時～正午
 - 場所 荒尾消防署 3階講堂
 - 内容 心肺蘇生法、AEDを使った救命講習会
 - 定員 先着15人
 - 申込方法 電話で申し込み
 - 参加費 無料
 - ※以前に普通救命講習会を受けた人だけ、修了証カードを持参。
 - ☎荒尾消防署救急係 ☎63-1121

イ 平井ホテル観賞会

- 初夏の夜に輝く幻想的なホテルの光を楽しみませんか。
- 日時 6月1日(土)
午後7時40分～9時
 - 場所 冷水川川い (平山)
 - ☎平井地区協議会 松下 ☎090-4582-1918

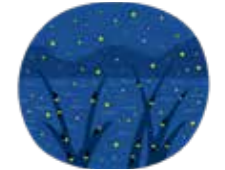

試 資格取得や採用などの試験を行います

募 参加者・受講者を募集します

イ イベント開催・催しに参加しませんか

試 資格取得や採用などの試験を行います

募 参加者・受講者を募集します

イ イベント開催・催しに参加しませんか

募 中央公民館 おもと 万年青大学

実施日(火)	内容	講師 (敬称略)	会場
6/18	開講式…1年間の活動・運営計画の説明、自主グループ活動説明、記念撮影	—	C室
7/16	荒尾市のまちづくり	市長 浅田敏彦	C室
7/30	「歩けない、立ち上がれない」 そうなる前に～整形外科のお話～	南整形外科医院 南 九萬	C室
8/20	楽しく歌おう！夏の歌声サロン	poco a poco 米村泰司	視聴覚室
9/17	知ってて損ナシ！排泄トラブルで困らないために	排泄専門看護師 種子田美穂子	C室
10/15	史跡探訪バス旅行 (日帰り) 金栗四三・いだてん	—	研修旅行
11/19	歩行中の事故多発！安心して暮らすための交通安全教室	市くらしいきいき課・荒尾警察署	C室
12/17	笑って健康！落語会	三池落語研究会	C室
1/21	認知症・介護予防～脳トレ体操～	日本3B体操協会 野林悦子	C室
2/18	人生100年時代を生き抜く脳と体づくり	はやしいちこ 林 一子	C室
3/17	閉講式…一年間の活動を振り返り、来年度へ向けての学習意欲を高める	—	C室

- 時間 午前10時～11時30分
 - 場所 中央公民館
 - 対象/定員 市内・市周辺在住の55歳以上/170人
 - 申込開始日 5月1日(火)～
 - 申込方法 中央公民館事務所で直接申し込むか、はがきで申し込み(郵便番号・住所・氏名・生年月日・旧小学校区・電話番号を記入)
 - 受講料 年3,000円 ※10/15の史跡探訪は別途参加費が必要。
 - 自主活動グループ 謡曲・生花・書道・カラオケ・社交ダンス・フォークダンス・俳句・手編み ※参加費年7,200円、複数加入の場合は+1,000円。
- ☎中央公民館 (〒864-0032 増永 633) ☎62-0051

募 万年青大学 健康ダンス体験教室

- 日時 5月15日(火) 午前10時～正午
 - 場所 中央公民館 体育室
 - 内容 曲に合わせて簡単なステップでダンスし、運動習慣を楽しく身につけます
 - 講師 松尾清美さん
 - 対象 55歳以上 ※万年青大学生でない人も参加できます。
 - 定員 先着40人
 - 参加費 無料
 - 申込方法 電話か来館して申し込み
 - 申込締切 5月10日(金)
- ☎中央公民館 ☎62-0051

イ あらお就職相談会

離職期間が長い、人間関係が苦手など、働くことや将来に少しでも不安を感じている人は気軽にご相談ください。

- 日時 5月16日(休) 午後1時30分～4時 ※毎月第3木曜に実施予定。
 - 場所 市役所 別館42号会議室
 - 対象 誰でも ※家族だけでも相談を受け付けます。
 - 相談料 無料 ※予約は不要です。
- 【サポステ特設サイト QRコード】



☎たまな若者サポートステーション ☎74-0007

イ 事業者向け 新規学卒求人説明会

高校生の求人をハローワークに提出するときは、この説明会の受講が必要です。

- 日時 5月27日(月) 午後2時～(開場：午後1時30分)
 - 場所 玉名市民会館 大ホール
 - 対象 来年新卒の高校生向けの求人を検討している事業者
 - 参加費 無料 ※なるべく事前に申し込んでください。
- ☎ハローワーク玉名 学卒担当 ☎72-8609

イ 特設人権相談所

人権擁護委員が無料で相談に応じます。秘密は固く守ります。

- 日時 6月3日(月) 午前10時～午後3時
 - 場所 市役所11号会議室
 - 相談内容 家庭内・近隣間などのもめごと、相続・金銭問題の悩みごと、いじめ・差別などの人権問題、その他いろいろな心配ごとや悩みごと
- ☎熊本地方方法務局玉名支局 ☎72-2347

募 中央公民館 趣味の講座

講座名	講座日・時間	開講式	定員 教室	内容/持ってくるものなど/費用/講師 (敬称略)
手作りパン 入門コース	第1・3月曜 13:30～16:30	6/3	20人 調理室	定番講座！パンとお菓子づくり/準備物はお問い合わせください/材料費1回864～880円、テキスト代含む。※12月のみ2,200円/北岡宣子
体をリセット！ 本格中華料理教室	第1・3水曜 19:00～22:00	6/5	24人 調理室	東洋医学を取り入れた基本的な中華料理を学びます/エプロン、三角巾、食器用布巾、筆記用具/材料費1回500円/前嶋錦妹
囲み製図で作る 簡単洋裁	第2・4土曜 14:00～16:00	6/8	10人 A室	好きな生地を使ってチュニックやブラウスを作ります/裁縫道具一式、ロックミシン(持っている人のみ)/材料費は実費/諸藤滋子
はじめての 洋菓子作り教室	第2・4火曜 19:00～21:30	6/11	20人 調理室	家庭でできる洋菓子作りプロのコツを/エプロン、タオル、筆記用具、持ち帰り用の容器/材料費…毎回500円～1,000円/前廣能彦
一から始める 健康麻雀	第2・4木曜 13:30～15:30	6/13	24人 視聴覚室	「賭けない！飲まない！吸わない！」初心者を対象とした健康麻雀の講座です/テキスト代500円/内田礼

12回分のカリキュラムと指導者プロフィールを公民館事務所に用意しています。

- 期間 6～11月の6カ月(月2回)
- 対象 市民、市近郊の人
- 申込期間 5月1日(休)～26日(日)
- 受講料 6,000円/半年

- 申込方法 中央公民館事務室へ直接来館するかはがきで申し込み(郵便番号・住所・氏名・電話番号・希望講座を記載) ※はがき1枚で申し込めるのは1講座だけです。先着順で定員になり次第締め切ります。 ※希望者が10人未満の講座は中止する場合があります。
- ☎中央公民館 (〒864-0032 増永 633) ☎62-0051

募 中央公民館 自主サークル

サークル名	開催日時	内容/会費	申・問
囲碁グループ	毎週月曜 12:00～17:00	囲碁を通して会員相互の親睦と棋力向上を目指します(募集人数：5人程度)/年2,000円	なかがわたくし 中川 貴 ☎63-2080

- 場所 中央公民館 A室 ※各サークルの問い合わせ先に直接申し込んでください。
- ☎中央公民館 ☎62-0051

イ 高次脳機能障害 シンポジウム

昭和38年の三池炭鉱炭じん爆発大災害の教訓を生かすため、「高次脳機能障害」のシンポジウムを開催します。

- 日時 5月18日(土) 午後2時～4時
 - 場所 大牟田文化会館 小ホール
 - 講演 渡邊修さん(東京慈恵会医科大学付属第三病院リハビリテーション科教授)
 - 入場料 無料
- ☎事務局 伊藤 ☎090-1512-4573

イ 荒尾史学会 講演会

- 日時 5月21日(火) 午後6時30分～8時
 - 場所 中央公民館 視聴覚室
 - 演題 大牟田爆発赤痢事件の発生原因と対応
 - 講師 藤木雄二さん(大牟田・荒尾炭鉱の町ファンクラブ副理事長)
 - 参加費 非会員500円 会員100円 ※事前申込は不要です。
- ☎荒尾史学会 諸隈 ☎090-2905-6837

イ ミュージックサロン 英語で歌おう

2カ月に一回イングリッシュソングをみんなで歌っています。

- 日時 5月19日(日) 午後2時～
 - 場所 中央公民館 視聴覚室
 - 参加費 200円(資料・茶菓子代)
- ☎ありあけ国際交流協会 清水 ☎090-1974-4640

イ 人さながら塾

- 日時 5月26日(日) 午前10時30分～午後0時30分
 - 場所 中央公民館
 - 内容 テーマ「愛と希望、そして今」 ①「いろいろな性と生きかた」 ②「『性差』と『性別』を問う」
 - 講師 ①松尾州裕さん(まつおレディースクリニック院長) ②硯川真旬(人さながら塾塾長・元熊本大学保健体育学教授)
 - 参加費 500円(資料代など)
- ☎日本生涯自然教育協会人間環境学研究所 川副 ☎090-8792-7180

はじめてのHAPPY BIRTHDAY

5/11 生



にしきくと
西咲仁君 (日の出町)

1歳のお誕生日おめでとう♥たくさん笑って泣いて、すくすく元気に大きくなってね!

5/3 生



おいかわちひろ
及川千紘君 (万田中)

誕生日おめでとう! ムチムチボディのちーたんが大好きだよ!

5/5 生



さかぐちみと
坂口心都ちゃん (新生西)

お姉ちゃんが大好きでヤンチャな心都ちゃん☆これからも元気に育ってね♥

5/8 生



きたがわゆな
北川結愛ちゃん (一紡区)

ゆな、1歳のお誕生日おめでとう♡ これからも元気にすくすく育ってね!

5/8 生



まつながこたろう
松永琥太郎君 (甲根)

クシャクシャの笑顔にいつも癒されてます♪ありがとうございます! 大好きだよ♡

5/13 生



おおまちかりん
大町葉凜ちゃん (境崎東)

☆1歳の誕生日おめでとう☆これからもお兄ちゃんと仲良く健やかに育ってね♡

5/14 生



あくねかりん
阿久根佳凜ちゃん (市屋)

皆から愛されすくすく成長中☆りんHappy birthday!!!

5/17 生



かばしま
椋島つむぎちゃん (岱洋西)

いつも笑顔をありがとう。これからも元気で楽しく過ごそうね! 1歳おめでとう!

1歳の誕生日を広報あらおでお祝いしませんか

- 申込締切 毎月10日 (6月生まれの方は5月10日)
 - 申込方法 子どものデジタル写真・名前(ふりがな)・誕生日・性別・行政区・電話番号・30字ほどのメッセージをメールで提出
 - 応募先 kouhou@city.arao.lg.jp ※応募多数の場合は抽選。
- 〒秘書広報課広報広聴係
☎63-1157

題字を書きました



緑ヶ丘小 6年 佐野菜絆さん

習字は小学1年生から習っていて、現在は4段です。ピアノとチャリディングも習っています。ピアノはいろいろな曲を弾くのが楽しいです。校歌の伴奏も担当しています。学校をみんなの力で良いところにして、運営委員会の委員長も務めています。好きなことで多くの人を笑顔にできる大人になりたいです。

熊本市東区新南部・荒尾市緑ヶ丘

レンガの家 モデルハウス公開中

資産価値の高い 長く愛される家づくり。



ネクストホーム
0120-556-883

ネクストホーム熊本 検索



【有料広告】

試験・募集・イベント

試 資格取得や採用などの試験を行います 募 参加者・受講者を募集します イ イベント開催・催しに参加しませんか

募 大牟田高等技術専門学校 7月開始訓練生

- 募集コース 経理事務科-1
 - 訓練期間 7月から6カ月
 - 対象 就職を希望する人
 - 定員 30人
 - 申込締切 5月29日(水)
 - 受講料 無料 ※別途教科書代など必要。
- 〒福岡県立大牟田高等技術専門学校
☎0944-54-0320

募 ポリテクセンター荒尾 公共職業訓練 7月期生

- 訓練はものづくりを中心とした就職に結びつきやすい内容です。
- 訓練コース
 - ①CADものづくりサポート科(女性のみ)
 - ②機械 CAD加工科
 - ③溶接施工技術科
 - ④建設機械科
 - ⑤ビル管理技術科
 - 訓練期間 7月2日(火)～6カ月間
 - 定員 ①②⑤15人、③12人、④10人
 - 筆記試験・面接日 5月31日(金)
 - 申込締切 5月23日(水)
 - 受講料 無料 ※別途教科書代など必要。
- 〒ポリテクセンター荒尾
☎62-8610



募 障がいのある人の職業訓練(熊技専)

- 募集コース パソコン基礎科
 - 訓練内容 パソコンの基本操作とビジネスマナーを習得し、ワード・エクセル3級、パワーポイント初級の合格を目指します
 - 訓練期間 7月2日(火)～9月30日(月)
 - 訓練施設 PCクリエイティブ名教室(玉名市築地216)
 - 対象 身体障がいのうち、聴覚障がい・上肢障がい・下肢障がい・内部障がい、精神障がい、発達障がい、難病の人
 - 定員 10人
 - 申込締切 5月31日(金)
 - 受講料 無料 ※別途テキスト代が必要。
- 〒ハローワーク玉名 ☎72-8609
熊本県立高等技術専門学校 ☎096-297-9915

募 ひとり親家庭のお母さん・お父さん、寡婦の人への就業支援講習会

講座名	講習期間	時間	場所	申込期間・締切	その他
【通信制】 介護福祉士実務者 研修・受験対策	6/26～11/20 毎週水曜(スクーリング18回) ※8/7、9/4、10/2、11/16を除く	9:00～16:00	御代志市民センター (合志市御代志)	5/31(金)	・受講料無料 (テキスト代や検 定料は自己負担) ・託児あり
	6/18～11/19 毎週火曜(スクーリング20回) ※7/2、8/6、9/3、 10/1、11/5を除く	9:00～16:00	氷川町文化センター (八代市氷川町)		
医療事務& 調剤薬局事務	9/1～12/15 毎週日曜	9:00～13:00 ※昼休みなし	松橋公民館 (宇城市松橋町)	7/1(月)～ 8/16(金)	

- 対象 ・県内のひとり親家庭のお母さん・お父さん、寡婦の人(熊本市在住の人を除く)
・希望する講習会の全日程に出席可能で、技能・資格取得に意欲のある人
- 定員 各20人
- 申込先 子育て支援課
〒熊本県母子家庭等就業・自立支援センター ☎096-331-6736 子育て支援課 ☎63-1417

医療法人 洗心会 介護職員初任者研修(旧ヘルパー2級) 受講生募集



- 研修期間 平成31年5月11日(土)～平成31年8月6日(火)
- 時間 火曜日・木曜日 18時30分～20時30分
土曜日 9時～16時
- 会場 〒864-0041 荒尾市荒尾1997番地
医療法人 洗心会 在宅総合センター2階研修室
- 受講料 25,000円
- 募集期間 4月1日(月)～5月10日(金)
- 定員 30名程度 ※定員になり次第締め切ります
- その他 託児所もご利用出来ます(事前予約が必要)
〒864-0041 荒尾市荒尾1997番地
医療法人 洗心会 介護職員初任者研修事務局
TEL 0968-63-0330 担当(柴尾・中林・末吉)



【有料広告】

文化センター
(指定管理者: 中央設備 ステージ・ラボ共同体)
〒864-0041 荒尾 4186-19
☎ 66-4111 FAX 66-4115

スタインウェイを 楽しく弾こう vol.4

●日時 5月5・6日 (日・月振休)
ゴールデンウィーク!
ピアノとステージをひとり占め!

♪場所 大ホール
♪料金 1区分 2,000円 (30分)
♪演奏区分 (5日・6日両日)
午前10時～午後5時の間に14区分を設定

申し込みは終了
しました



●日時 2019年度舞台技術講習会

5月25日(日)

●観劇会
午前10時30分開演
●ワークショップ
午後1時10分～
●場所 大ホール

トメばあちゃんの
楽しいワークショップ
あなたも参加してみませんか



荒尾編

入場料
一般 1,000円
高校生以下 500円
(当日各500円増)

Topics 5月5日(日)は子ども科学館を無料開放します
小中学生が対象です。

【プレイガイド】文化センター・市役所総合案内・中央公民館・働く女性の家・大牟田文化会館・ながす未来館・玉名市民会館・ゆめタウンあらおサービスカウンター・ゆめタウン大牟田サービスカウンター他

※日程など変更の場合もあります。詳しくは主催者まで。

5月の催し物

日(曜)	催し物【会場】	問い合わせ	日(曜)	催し物【会場】	問い合わせ
5日 6(月・振)	スタインウェイを楽しく弾こう vol.4 10:00～【大】	文化センター ☎ 66-4111	22(水)	荒尾市遺族連合会総会 10:00～【小】	遺族連合会 ☎ 62-6508 (中尾)
9(木)	複合健診 8:00～【小】	すこやか未来課 ☎ 63-1133	23(木) 27(月)	複合健診 8:00～【小】	すこやか未来課 ☎ 63-1133
12(日)	三浦祐太郎 Live Tour "47MELODIES" 14:30～【大】	文化センター ☎ 66-4111	25(土)	「やまとなでしこ 荒尾編」 二人芝居とワークショップ 10:30～【大】	文化センター ☎ 66-4111

【大】大ホール 【小】小ホール

5月の休館日: 7日(火)・14日(火)・21日(火)・28日(火)



出会うの図書館

岡市立図書館 ☎ 63-2379

●開館時間
【本館】月～土 9:30～18:30 【絵本の部屋】月～土 9:30～17:30
日・祝日 9:00～17:00 日・祝日 9:00～17:00
●休館日 毎週水曜(祝日の場合は翌日)・毎月月末館内整理休館日(日曜・祝日の場合は翌日/水曜の場合は直前の月曜)・年末年始・特別整理休館日(2月末)

おはなし会へ参加しませんか!

どれも参加費無料です。

日時	内容
5月3日(金) 6月7日(金) 午前11時～	ぴよぴよおはなし会 歌って手遊び。みんなで楽しめるおはなし会。中央公民館ロビー・マナビイの間で
5月4日(土) 6月1日(土) 午後2時～	まつぼっくりのおはなし会 歌って手遊び。みんなで楽しめるおはなし会。中央公民館ロビー・マナビイの間で
5月11日(土) 午後2時～	ぐりとぐらのおはなし会 歌って手遊び。みんなで楽しめるおはなし会。中央公民館ロビー・マナビイの間で
5月25日(土) 午後2時～	ゆりかもめのおはなし会 歌って手遊び。みんなで楽しめるおはなし会。中央公民館ロビー・マナビイの間で



新しい新年度から一段落。休日のお供に読書はいかがですか! 新着図書のご案内

※その他の新着情報は、「かもめ通信」で確認できます。



☆一般書
『ベランダでつくる
おいしい果物34種』
岩松清四郎 著
農山漁村文化協会 発行
庭がなくても、狭い場所でも収穫を満喫できるボックス栽培(根域制限栽培の一種)について学べる本です。栽培を始めて3年目から味わうことができる、果実のらせ方、剪定のコツを図解で分かりやすく学べますよ。この本であなたも果樹栽培に挑戦しませんか?

5月の休館日

7日(火)・8日(水)・15日(水)
22日(水)・29日(水)・31日(金)
1日(水)～6日(月)のGW期間中は通常通り開館します

「本の交換会」を開催します

市民の皆さんからの寄贈本と図書館で使わなくなった本との交換会です。交換する本を持っていない人も参加でき、好きな本をお持ち帰りできます。

絵本や漫画、児童書、雑誌、小説など数多くの種類を取り揃えています。

●日時 5月18日(土)・19日(日)
午前10時～午後3時
●場所 中央公民館ロビー



☆児童書

『あなたがとってもかわいい』
みやにしたつや 作
金の星社 発行
どんな動作をしても子どもはかわいらしいもの。どんなときも親が子を思う気持ちは変わらないですね。ほのぼのとした気持ちになれる一冊です。

本の表紙画像は
広報誌に掲載
しています。

【本の閲覧席を増設しました】

ゆっくりと読書をしていただけるよう、文庫の部屋に閲覧席を増設いたしました。



相談の窓口

相談は全て無料で、固く秘密を守ります。
気軽にご相談ください。

福祉の相談

心配ごと相談 ★要予約

▶日時 5月8日(水) 午前9時30分～正午
▶場所 社会福祉協議会 相談室
▶電話 社会福祉協議会 ☎66-2993

女性福祉相談

▶日時 月・水・木・金曜 午前10時～午後3時
▶場所 すこやか未来課 (保健センター内)
▶電話 すこやか未来課 ☎63-1143

生活相談

生活に困っている、仕事が見つからないなど。
▶日時 月～金曜 午前9時～午後4時
▶場所 市役所1階 生活相談支援センター
▶電話 生活相談支援センター ☎57-7019

知的障がい者相談 (知的障がい者相談員)

▶電話 中嶋真也 ☎090-7580-3967
▶電話 中川さおり ☎68-2098

身体障がい者相談 (身体障がい者相談員)

▶電話 齋 浩史 ☎66-3828 深浦昭雄 ☎66-0982
▶電話 田畑俊秀 ☎68-2113 松下さえ子 ☎66-2424
▶電話 坂本留美子 FAX 64-2094

精神保健相談 ★要予約

電話で予約日時を決定 (原則第2・4水曜)
▶場所 保健センター・市役所・有明保健所
▶電話 有明保健所 ☎72-2184

無料認知症相談 ★要予約

▶日時 5月9日(水)・23日(水) 午後2時～4時
▶場所 地域包括支援センター
▶電話 地域包括支援センター ☎63-1177

認知症の人と家族のためのつどい

▶日時 5月25日(土) 午後1時30分～3時30分
▶場所 玉名市民会館
▶電話 認知症の人と家族の会 ☎096-223-5164

女性のための心の相談室

こ・こ・ろほっとルーム ★託児・相談どちらも要予約
▶日時 火・水・木曜 午前10時～午後4時
▶場所 働く女性の家 (電話での相談もできます)
▶場所 働く女性の家 (エポック・荒尾) ☎62-7770

子育ての相談

保育園の育児相談 ★要予約

▶日時 月～金曜 午後1時～4時
▶場所 市内保育園
▶場所 市内各保育園・子育て支援課 ☎63-1417

家庭児童相談

▶日時 月～金曜 午前9時～午後4時
▶場所 すこやか未来課 (保健センター内)
▶電話 すこやか未来課 ☎63-1143

少年指導センター ヤングテレホンあらか (電話相談)

学校や友だち、家庭や子どものことなど。
▶日時 月～金曜 (祝日以外) 午前9時～午後5時
▶電話 ヤングテレホンあらか ☎66-2214
▶Eメール ksidou@city.arao.lg.jp

消費生活センター 消費生活相談

▶日時 月・火・水・金曜 午前10時～正午、午後1時～4時
▶場所 市役所1階 消費生活センター
▶電話 消費生活センター ☎63-1173

行政相談

▶期日 5月16日(水)・6月6日(水)
▶時間/場所 午前10時～正午/市役所
▶電話 総合案内 ☎63-1503

無料法律相談 ★要予約

▶期日 ①5月16日(水) ②6月6日(水)
▶時間/場所 午後1時～4時/市役所
▶申込受付期間 (先着8人)
①5月15日(火)まで
②5月17日(金)～6月5日(水)まで
▶電話 総合案内 ☎63-1503

年金相談 ★要予約

▶日時 5月28日(水) 午前10時～午後3時
▶場所 市役所 11号会議室
▶電話 玉名年金事務所 ☎74-1612

それゆけ! マジャッキー

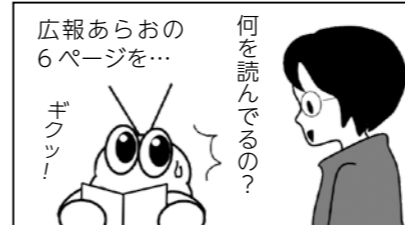

健康や福祉について、楽しく学べる人気イベントがことしも開催決定! 詳細は6～7ページをご覧ください。

キリトリ

うまか〜レシピ vol.105 2019.05



旬を迎え、身が膨らんだアサリ。だしのうま味も絶品です

アサリ貝の クラムチャウダー

- ◆材料 (4人分)◆
- 殻付きアサリ 300g
 - 水 2カップ
 - ベーコン 2枚
 - タマネギ 1/2個
 - ニンジン 1/2本
 - ジャガイモ 1個
 - サラダ油 大さじ1/2
 - 小麦粉 大さじ2
 - コンソメ (固形) 1個
 - 牛乳 1カップ
 - パルメザンチーズ 大さじ1
 - 塩こしょう 少々
- ◆作り方◆
- ①砂抜きしたアサリと水を鍋に入れて加熱する。沸騰してアサリの口が開いたら火を止め、アサリを取り出して煮汁は取っておく。アサリの身を殻から取り出しておく。
 - ②ベーコン、タマネギ、ニンジン、ジャガイモはさいの目に切る。
 - ③鍋にサラダ油を熱し、②のベーコンと野菜を炒め、タマネギが透き通ってきたら弱火にして小麦粉を加え、粉っぽさが消えるまで炒める。
 - ④①のアサリの煮汁、コンソメを加えて野菜がやわらかくなるまで7～8分煮る。
 - ⑤牛乳、パルメザンチーズを加えて溶かし、混ぜ合わせる。①のアサリの身を入れる。最後に塩、こしょうで味を調えたら出来上がり。

※野菜はミックスベジタブルを代用すると簡単です。

(1人分栄養量)
▶エネルギー 384kcal ▶たんぱく質 9.8g
▶脂質 5.9g ▶塩分 1.9g

※殻付きアサリは砂抜き・塩抜きが必要です。

キリトリ



荒尾市 Arao City
面積 57.37 平方キロメートル
市制施行 1942(昭和17)年4月1日

人の動き

3月末現在、外国人住民を含む。

人口	52,525人 (-232)
男性	24,777人 (-112)
女性	27,748人 (-120)
世帯数	24,155世帯 (-19)

※()内は前月比の増減

編集後記

我が広報広聴係にも人事異動の波が。3年間お世話(ほぼ)守り状態に近かつたですが汗になつた高村さんが異動となりました。広報のバックアップとしての多大なる貢献には感謝しかありません。▼新たに井上さんがやってきました。スキルを鋭意学習中です。寡黙な人柄ですが、本物の奥にある情熱は、わらぬご愛顧をお願いいたします。▼梨の花粉付けを紙にしました。生産者の皆さんには忙しい時期にも関わらず、快く対応していただき感謝です。(山本) 4月から広報を担当することにになりました。初めての作業にわたしたちながら、あつという間、1カ月でたぶん荒尾の魅力力に、読みやすさ、見やすさ、紙の目指し、山本先輩からいろいろと学ばせていただきます。よろしくお願ひします。(井上)

リサイクル事業収集実績

環境保全課 ☎63-1370

地区	3月	
	リサイクル量 (t)	地区還元金(円)
荒尾	18.7	71,932
万田	19.8	68,123
万田中央	8.3	25,466
井手川	5.5	16,683
中央	24.9	111,244
緑ヶ丘	14.6	49,181
平井	11.4	34,863
府本	8.2	26,096
八幡	21.9	57,021
有明	12.2	43,244
清里	10.4	25,996
桜山	12.3	35,392
合計	168.2	565,241

※リサイクル量を四捨五入していますので、合計が合わない場合があります。

人権標語

(平成30年度「解放文化祭」応募作品)

めざそうよ いじめやさべつ ケンカなし
有明小3年 塚本 かいり

その言葉 だれかを悲しく させてない?
平井小6年 荒牧 音夢

友情で みんなを助ける 思いやり
八幡小5年 高濱 涼一

認めよう 人の性格 違うこと
有明高校3年 上田 安里彩

今月の税

固定資産税1期 軽自動車税 納期限 5月31日(金)

納期限内に収めましょう
口座振替の人は 口座残高をご確認ください
納期限内の納付書は市民サービスセンターでも取り扱えます。午前10時30分～午後7時(土日・祝日含む)に納付書をご持参ください。
▶電話 63-1353 ▶電話 63-1362



荒尾市マスコットキャラクター「マジャッキー」

イベント R1. 5

※4月15日現在予定されている行事です。日程などはやむを得ず変更になる場合があります。
※相談の日程などは31ページの相談の窓口をご覧ください。

日 Sun	月 Mon	火 Tue	水 Wed	木 Thu	金 Fri	土 Sat
			1 即位の日	2 国民の休日 会長旗大会(小学生)(予備日3日) 野球場	3 憲法記念日 ぴよぴよおはなし会 中央公民館ロビー 岩本橋鯉のぼりまつり 岩本橋 九州高校アスリート卓球大会(～5日) 市民体育館	4 みどりの日 まつぼっくりのおはなし会 中央公民館ロビー 城北予選大会(小学生)(予備日6日) 野球場 アーバンホームカップ(U-10)(～5日) 陸上競技場
5 こどもの日	6 振替休日 ★中央北部リサイクル 愛の献血 10:00～11:30 12:45～16:00 あらおシティモール	7 ★中央南部リサイクル 春季グランドゴルフ大会(予備日14日) 多目的広場	8 ★緑ヶ丘リサイクル 母子健康手帳発行 9:30～9:50 保健センター	9 ★八幡リサイクル	10 ★清里リサイクル	11 ぐりとぐらのおはなし会 中央公民館ロビー 5月陸上記録会 陸上競技場(予備日12日) 荒尾協会親睦友遊会GB大会 ゲートボール場 市長杯中学サッカー大会(～12日) 多目的広場他
12 城北予選大会(社会人)(～6/9) 野球場 初心者ダブルス大会(予備日19日) 庭球場 市長杯争奪弓道大会 近的弓道場 ばら祭り おもやい市民花壇	13 ★荒尾リサイクル	14 ★万田中央リサイクル 育児相談 10:00～10:45 保健センター 愛の献血 9:30～11:30 第一製網 13:15～15:30 ポリテクセンター 荒尾	15	16 ★平井リサイクル 3歳児健診 12:30～13:45 保健センター	17 ★有明リサイクル 母子健康手帳発行 9:30～9:50 保健センター 愛の献血 9:30～11:45 荒尾警察署	18 教育長旗大会(～6/8) ソフト球場 労金旗予選大会(小学生) 野球場
19 愛の献血 10:00～11:30 12:45～16:00 あらおシティモール	20 ★万田リサイクル 薄暮野球大会 野球場	21 ★井手川リサイクル すくすく広場(2カ月児育児学級) 9:20～9:45 保健センター	22 ★桜山リサイクル 1歳6カ月児健診 12:30～13:45 保健センター	23	24	25 ゆりかもめおはなし会 中央公民館ロビー 荒尾近県愛好者GB大会 ゲートボール場 荒玉FAカップサッカー大会(中学生)(～26日) 多目的広場他
26	27 ★府本リサイクル	28 2歳児歯科健診 13:00～13:30 保健センター	29	30 母子健康手帳発行 9:30～9:50 保健センター	31	



医療



やむを得ず変更になる場合があります。医療機関に確認して受診してください。

平日夜間 小児救急診療当番医

【診療時間】 午後7時～10時
 圃荒尾市医師会 ☎62-0072(昼間)
 すこやか未来課母子保健係 ☎63-1153(昼間)
 市役所 ☎63-1111(夜間)
 ※土曜の夜間の当番医は市役所へ、土曜の午後の診療状況は各医療機関へお問い合わせください。

【熊本県子ども医療電話相談】
 ◎受付時間
 平日：午後7時～翌朝8時
 土曜日：午後3時～翌朝8時
 日・祝日：午前8時～翌朝8時
 圃☎#8000または☎096-364-9999

日	曜	施設名(当番医)・住所・電話
7	火	荒尾市民病院(藤井績) 荒尾 2600 ☎63-1115
8	水	荒尾市民病院(足達照之) 荒尾 2600 ☎63-1115
9	木	荒尾市民病院(行貴成徳) 荒尾 2600 ☎63-1115
10	金	こどもクリニック友枝 荒尾 4160-256 ☎65-8181
13	月	荒尾市民病院(藤井績) 荒尾 2600 ☎63-1115
14	火	荒尾市民病院(工藤弘志) 荒尾 2600 ☎63-1115
15	水	荒尾市民病院(本里雄一) 荒尾 2600 ☎63-1115
16	木	荒尾市民病院(行貴成徳) 荒尾 2600 ☎63-1115
17	金	こどもクリニック友枝 荒尾 4160-256 ☎65-8181
20	月	荒尾市民病院(藤井績) 荒尾 2600 ☎63-1115
21	火	荒尾市民病院(工藤弘志) 荒尾 2600 ☎63-1115
22	水	松山医院 原万田 462 ☎62-0418
23	木	荒尾市民病院(行貴成徳) 荒尾 2600 ☎63-1115
24	金	こどもクリニック友枝 荒尾 4160-256 ☎65-8181
27	月	荒尾市民病院(藤井績) 荒尾 2600 ☎63-1115
28	火	荒尾市民病院(工藤弘志) 荒尾 2600 ☎63-1115
29	水	荒尾市民病院(田中健) 荒尾 2600 ☎63-1115
30	木	荒尾市民病院(牛島健一郎) 荒尾 2600 ☎63-1115
31	金	荒尾市民病院(行貴成徳) 荒尾 2600 ☎63-1115

休日当番医

【診療時間】
 外・内・眼…午前9時～午後5時
 歯…午前9時～午後1時
 ※午後5時以降は市民病院救急外来をご利用ください。
 圃有明消防本部災害情報指令センター ☎69-1760
 すこやか未来課母子保健係 ☎63-1153(平日)
 市役所 ☎63-1111(土・日・祝)

日	曜	※	施設名・住所・電話
1	水	外	四ツ山クリニック 四ツ山町 3-1-4 ☎62-0407
		内	荒尾クリニック 荒尾 600-3 ☎63-1166
		歯	白井デンタルクリニック 西原町 3-8-1 ☎62-9277
2	木	眼	小野眼科医院 大牟田市浄真町 ☎0944-52-7705
		外	ふじさわクリニック 四ツ山町 3-6-3 ☎64-2238
		内	ふれあいクリニック 川登 1761-24 ☎68-6565
3	金	歯	圭介歯科・矯正歯科 万田921-5 ☎62-1822
		眼	米の山病院 大牟田市歴木 ☎0944-51-3311
		外	吉田整形外科クリニック 牛水 670-6 ☎62-6200
4	土	内・小	田宮医院 大島町 3-4-44 ☎62-0017
		歯	蔵本歯科医院 大正町 1-2-24 ☎62-0772
		眼	ひまわり眼科 大牟田市岬町 ☎0944-32-8831
5	日	外	荒尾脳神経外科医院 川登 1921 ☎65-6030
		内・小	松山医院 原万田 462 ☎62-0418
		歯	まえじま歯科医院 増永 2741-11 ☎68-6489
6	月	眼	西山眼科医院 大正町 1-1-31 ☎62-0005
		外	緑ヶ丘クリニック 緑ヶ丘 2-4-3 ☎64-8007
		内	新生翠病院 増永 2620 ☎62-0525
7	火	歯	ふみ歯科医院 増永 939 ☎69-0234
		眼	ふくやま眼科医院 大牟田市倉永 ☎0944-50-1666
		外	いしかわ産婦人科 野原 259-1 ☎68-5511
8	水	内	荒尾中央病院 増永 1544-1 ☎64-1333
		歯	白井デンタルクリニック 西原町 3-8-1 ☎62-9277
		眼	ふくやま眼科医院 大牟田市倉永 ☎0944-50-1666
9	木	外	荒尾脳神経外科医院 川登 1921 ☎65-6030
		内・小	田宮医院 大島町 3-4-44 ☎62-0017
		歯	山本歯科医院 宮内 515 ☎63-0202
10	金	眼	まつお眼科 大牟田市青葉町 ☎0944-55-3088
		外	緑ヶ丘クリニック 緑ヶ丘 2-4-3 ☎64-8007
		内・小	松山医院 原万田 462 ☎62-0418
11	土	歯	ふるやしき歯科 増永 1864-5 ☎69-1181
		眼	諸岡眼科医院 大牟田市船津町 ☎0944-51-9100
		外	高橋整形外科医院 原万田 815-2 ☎64-1311
12	日	内	牛島内科医院 一部 904-1 ☎64-2361
		歯	たばた歯科医院 水野 300 ☎68-5333
		眼	塩谷眼科医院 大牟田市宮部 ☎0944-52-5494

※種別
 外…外科系 内…内科
 小…小児科系 歯…歯科系
 眼…眼科

◆子どもが内科を受診するときは、事前に医療機関へお問い合わせください。

調剤薬局
有限会社 あけぼの薬局 (市民病院前) ☎63-2123 毎日営業 (時間：午前8時30分～午後8時)

New Faces

新時代の幕開け！ 荒尾を牽引する若い力が集結



みちのあかね
道野茜 (福祉課)
趣味：子どもと遊ぶこと



とくながこういち
徳永晃一 (都市計画課)
趣味：映画鑑賞



うえだゆうた
上田雄大 (税務課)
趣味：サッカー



ちねんこ
知念ゆみ子 (収納課)
趣味：音楽鑑賞



まつもとゆき
松本有希 (市民課)
趣味：野球観戦



はらだいつぺい
原田一平 (福祉課)
趣味：魚釣り



きたのゆうき
北野佑季 (税務課)
趣味：漫画



すぎあきあや
須崎彩 (子育て支援課)
趣味：甘い物を食べる



とみしげゆういちろう
富重祐一郎 (くらしいきいき課)
趣味：スポーツ観戦



さかいきゆうい
境木唯 (福祉課)
趣味：家庭菜園



やまぐちふみや
山口郁也 (建築住宅課)
趣味：スポーツ観戦



ふじいしゅん
藤井峻 (農林水産課)
趣味：読書、ドライブ

