



KOUHOU - ARAO

広
報

あらお

お
き
か
き
花
次
題



府本小4年 木下菜々さん
体育が好きです。特にドッチボールが好きです。将来は保育士になりたいです。



第6回あらお梨の花元気ウォーク：4月5日（土）、市内外から約600名が参加し、約10kmの行程を可憐に咲く梨の花と桜を楽しみながら歩きました。

【主な内容】

- ▽新「副市長」吉永 一夫氏が就任 2
- ▽「本人確認」が法律で義務化 3
- ▽下水道受益者負担金 賦課対象区域 4
- ▽MR（麻しん、風しん混合）予防接種 6

2008

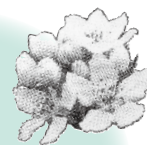

市の花・梨の花

4/15号

第1348号

- ・荒尾市ホームページ（<http://www.city.arao.kumamoto.jp>）
- ・声の広報〔文字による情報入手が困難な障がい者のための音声訳（録音版）広報誌〕（福祉課）

よしなが かずお
吉永 一夫 副市長【プロフィール】



前副市長・濱名厚英氏の退任に伴い、本年4月1日、新しい荒尾市副市長に吉永一夫氏が就任しました。

新「副市長」吉永一夫氏が就任

生年月日：昭和29年8月24日生まれ（53歳）
趣味：記念切手収集（お気に入り「見返り美人」）
職歴：昭和54年4月、熊本県事務吏員に採用
 平成15年4月、県土木部土木審議員に就任
 平成18年4月、県土木部建築審議員に就任
 平成20年4月、荒尾市副市長に就任

荒尾市の皆様はじめまして！このたび副市長に任命されました吉永です。県では福祉や教育、企画、土木行政等に関わって参りましたが、ご縁があつて荒尾市に参りました。どうぞよろしくお願ひします。

周囲から「荒尾市は元氣」「荒尾市は頑張っている」と聞いております。これらの言葉は、市民の皆様と行政が、車の車輪となつて、住みたい荒尾市、住み続けたい荒尾市を目指してそれぞれの立場でそれぞれの役割を果たしてこられた結果を評してのことだろうと思います。

これからも財政状況の厳しさも踏まえながら真に必要なものは何かを見極めつつ、さらに市民の皆様と行政が力を合わせていく必要があると考えております。そのためにはプロセスを大事にし市民の皆様との対話を重視していきたいと考えております。前畑市長の目指しておられる「元氣な荒尾」の実現のために、市長をサポートし、市民の皆様との協働のまちづくりに頑張つて参ります。

【濱名前副市長よりあいさつ】

3年間、本当にお世話になりました。短い時間ではありましたが、市民の皆様には温かく接していただき感謝申し上げます。

荒尾市は九州の中央に位置し、気候も温暖で、地理・地形・自然に恵まれたところにあります。このような自然の恵みに加えて、荒尾市にはかけがえのない大きな財産として「知恵と汗を惜しまない素晴らしい市民の輪」があります。近年、地域産業の柱であった石炭産業が衰退し、少しばかり低迷し模索の時代が続いてはいますが、荒尾市民一人ひとりが、志を高く持ち、まなじりを開いて未来を見つめて歩いていけば、九州に冠たる荒尾市を築いていけるものと信じています。

最後に、前畑市長と荒尾市民の皆様にご挨拶とお礼と感謝を申し上げますとともに、荒尾市の更なる発展をお祈り申し上げます。

「市長と、まちづくり談義」

3月27日（木）、緑ヶ丘リニールタウン第一集会所で「まちづくり談義」が開催されました。これは市長が地域へ出向き、皆さんと語り合い、市政についての意見や提言をいただくものです。

当日は、高齢者の一人暮らしや空家の増加による地域間のつながりなどについて意見が交わされました。



荒尾市に平成19年度 地域づくり総務大臣表彰

荒尾市が地域の活性化に尽力し地域づくりに極めて優れた成果をあげたことが認められ、3月13日（木）総務大臣表彰を受けました。炭鉱閉山後、人口の流出や高齢化が進み、街の活力が失われつつある中、本市は地域再生マネージャークロージング、地元有志の協力を得て2004年度から地域再生事業に取り組んできました。総務大臣表彰は市民の皆様と行政との連携により受賞したものです。今後ともご協力をお願い致します。



5月1日から 戸籍の窓口での「本人確認」が法律で義務化 戸籍証明書の不正取得や虚偽の届け出を防ぐために

「戸籍法の一部を改正する法律」が、平成20年5月1日から施行されます。これにより、結婚や養子縁組などの届け出をするときや戸籍の証明書を取得する際には、窓口で「本人確認」が必要になります。
※荒尾市では、平成19年4月から市民課窓口での本人確認、使用目的確認のご協力をお願いしています。

●本人確認に必要な証明書

公的機関の発行した写真付きの証明書「運転免許証、旅券（パスポート）、福祉特別乗車証（老人バス券）、住民基本台帳カードなど」はそれのみでの提示で本人確認ができません。



公的機関の発行した写真付きの証明書がない場合

写真がないけれども公的な書類（年金手帳、各種保険証など）、または写真はあるけれども公的な機関ではない民間の学校や企業が発行した書類（学生証、社員証など）を2種類以上提示してください。

※郵便で証明書を請求される場合（請求人）と窓口に来られる方が異なる代理請求の場合には、委任状も必要となります。

ます。

●証明書の使用目的の確認を強化します

他人の戸籍の証明書を取得するには、自己の権利を行使したり、自分の義務を履行したりするために戸籍の証明書が必要な場合や、国または地方公共団体の手続きに戸籍の証明書が必要な場合など、正当な理由がある場合に限りられます。また、そのような正当な理由があることを請求書に詳しく記載することが必要になります。

※不正な手段で他人の戸籍の証明書を取得した者に対しては、新たに刑罰が科されます。

〔問〕市民課 ☎63・1302



くらしの情報

自動車税についてのお知らせ

自動車税の納税通知書を5月初めにお送りします。納期限の6月2日（月）までに、最寄りの金融機関やコンビニエンスストア、地域振興局税務課、熊本県税事務所、自動車税事務所まで納めてください。また、今年度からパソコン等を利用して、クレジットカード（VISA、Master）による納付もできるようになりました。

※環境への配慮から、排気ガスや燃費性能が優れた環境負荷の小さい自動車（新車）は自動車税が軽減され、一定年数を経過した環境負荷の大きい自動車は自動車税が加算されます。加算される自動車は、新車新規登録から11年を過ぎたディーゼル車および13年を過ぎたガソリン・LPG車で、年限を経過した翌年度から、自動車税が約10%増額されます。

●平成20年度に自動車税が加

算される自動車

▽ディーゼル車 平成9年3月31日以前に新車新規登録された自動車

▽ガソリン・LPG車 平成7年3月31日以前に新車新規登録された自動車

〔問〕玉名地域振興局税務課 ☎74・2111

高齢者無料相談職業紹介所を開設中

県では、おおむね65歳以上の人（60歳以上でも可）の方を対象に、専門の相談員が就職に関する相談を受けたり、本人の希望と能力に応じた仕事を紹介する高齢者無料相談職業紹介所玉名相談所を開設しています。相談は無料です。お気軽にご利用ください。

●日時 毎週月・水・金曜の午前9時～午後4時まで（祝日と年末年始を除く）

●場所 玉名地域振興局福祉課内

〔問〕高齢者無料相談職業紹介所玉名相談所 ☎72・3240

下水道受益者負担金 平成20年度賦課対象区域

市では、下水道受益者負担金の「平成20年度賦課対象区域」の公告を行っております。

●賦課対象区域

- 受益者負担金制度とは
公共下水道の建設には多額の資金が必要です。その大部分を国と市が公費で負担しますが、公共下水道が整備されることにより直接利用できる区域の方々にも、その一部を
- ①市道貝塚尾田峰線の万田平原、宮内出目大平・住吉の一部区域
 - ②市道東貞尾線の荒尾東貞尾の一部区域
 - ③荒尾合路の一部区域
 - ④大島町4丁目の一部区域



- ⑤菰屋辻の一部区域
 - ⑥蔵満久保・葦塚・天神木・松木園・烏芋田の一部区域
 - ⑦国道208号線の一部北田・牟田・五郎丸の一部区域
 - ⑧増永君郷の一部区域
- ※20年度賦課対象区域となる土地所有者の方には、地積等を記入した「下水道受益者申告書」をお送りしますので、必要事項を記入のうえ申告してください。
- 申告期限 5月9日（金）
【問】下水道課 ☎64・2700

（財）荒尾産炭地域振興センター まちの活性化につながる団体や企業の活動に助成します

（財）荒尾産炭地域振興センターでは、次に該当する事業に対し、予算の範囲内で必要な金額の一部を助成します。

【荒尾市の活性化に資する事業】

- 対象者 民間企業
- 対象期間 平成21年3月までに実施される事業
- 助成方法 事業費の助成
- 助成限度額
 - ①事業費の3分の2以内、単年度500万円、助成期間は2年間
 - ②事業費の2分の1以内、単年度1000万円

地域資源や地域情報などのPR、地域活性化のためになるイベント、交流、研修活動などのソフト事業（ただし、特定の団体の利益のみに資する事業は除く）

- 対象者 本市の活性化を図るために自主的に組織された民間または行政を含めたグループ、団体
- 対象期間 平成21年3月までに実施される事業
- 助成方法 事業費の助成
- 助成限度額 事業費の4分の3以内、単年度1500万円、助成期間は2年間

【新産業創造等に資する事業】

- 対象者 既存企業による商品開発や産学協同による事業創出（研究開発）支援事業
- 対象期間 平成21年3月までに実施される事業
- 助成方法 事業費の助成
- 助成限度額 事業費の4分の3以内、単年度1500万円、助成期間は2年間

【申・問】（財）荒尾産炭地域振興センター事務局（政策企画課内） ☎62・1996

**平成20年度 中央公民館
使用料減免申請書について**

平成20年度の公民館利用に
関する減免の申請受け付けを
行っています。該当するグルー
プおよび団体は申請書類一式
(申請書、会則、会員名簿、
活動計画、19年度決算書、20
年度予算書、荒尾市文化連
合会に加入しているグループお
よび団体は連合会会費支払い
時の領収証)をそろえて中央
公民館まで提出してください。
書類に不備がある場合は減免
申請の受け付けができません
のでご注意ください。

●提出期限 4月30日(水)

【問】中央公民館
☎62・0051

**石綿に係る特別遺族給付金
の請求について**

平成18年3月27日に「石綿
による健康被害の救済に関す
る法律」(以下「石綿救済法」)
が施行され、平成13年3月26
日以前に石綿による疾病を発
症し、死亡した労働者のご遺

族で、労災保険法の遺族補償

給付を受ける権利が時効によ
り消滅した方に対しては特別
遺族給付金が支給されていま
す。この特別遺族給付金は、
石綿救済法施行後3年以内に
請求しなければならず、平成
21年3月27日が請求期限とな
っています。

●特別遺族給付金の請求対象
者 平成13年3月26日以前に
石綿による疾病が原因で死亡
した労働者のご遺族であつて、
時効により労災保険法に基づ
く遺族補償給付の支給を受け
ることができない方

※平成13年3月27日以降に、
仕事が原因で石綿による疾病
にかかり死亡した労働者のご
遺族は、労災保険法に基づく
遺族補償給付が支給されます
が労働者が死亡した日の翌日
から5年を経過すると、遺族
補償給付は時効により請求す
ることができなくなります。
また、仕事で石綿による疾病
にり患して、現在療養してい
る労働者の方は、労災保険法
に基づく療養補償給付・休業
補償給付の支給対象となりま

す。

【申】特別遺族給付金や労災
保険制度について：玉名労働
基準監督署 ☎73・4411

対象とならない方への救済給
付について：独立行政法人環
境再生保全機構
☎0120・389・931

各種相談

【1】無料法律相談 ①5月15
日(木) ②6月5日(木) 午

後1時～4時/市役所総合案
内で/申込受付：①5月2日
(金)～14日(水) ②5月16
日(金)～6月4日(水)/

予約先着8名
【2】行政相談 4月28日(月)、
5月12日(月) 午前10時～正
午/市役所総合案内

【3】年金等に関する社会保
険相談 4月22日(火) 午前
10時～午後3時/11号会議室

【申・問】
【1】 【2】 :: 総合案内
☎63・1503

【3】 :: 健康生活課
☎63・1327

健康・保健・子育て

愛の献血

●日時 5月1日(木)

午前10時～11時30分

午後0時45分～4時

●場所 あらおシテイモール

※ただし、40ミリリットルのみ、
体重50キログラム以上の方

【問】保健センター

☎63・1133

健康づくり推進員養成講座

高齢者の転倒・骨折予防のた
めの『体力アップ体操教室』
をお手伝いいただく方を募集
します。

健康づくり推進員は、公民
館など各会場で体操のリーダ
ーとして活動しています。ま

た、研修会や定例会等で推進
員同士の交流を図っています。

養成講座を実施しますので、
興味のある方はぜひ、ご参加
ください。

●日時 4月23日(水)

午後1時30分

●場所 保健センター

※事前に申し込みください。

※実技も予定していますので、
動きやすい服装でお越しくだ
さい。

【問】荒尾市健康づくり推進
員協議会事務局(保健センタ
ー) ☎63・1133

「絵本の部屋」オープン!

4月から、市立図書館の絵
本のコーナーを当館2階の指導
センター事務所跡に移設しま
した。

赤ちゃんから小学校低学年
を対象として、親子で絵本や
童話に親しみ、ゆつくりとくつ
ろげる部屋ができました。こ
れまでの絵本コーナーは児童コ
ーナー、中高生向けの本、大
きな文字の本などを設置して
います。

●開館時間 午前9時30分～
午後5時30分(日曜は午後5
時まで)

●貸出方法 従来通り

【申】市立図書館

☎63・2379

平成20年度
つくってたべるおはなし会

絵本に出てくる食べ物や、みんなで作ってみませんか。

●テーマ絵本 『ぐるんぱのようちえん』(西内ミナミ・作、福音館書店・刊)で、いろいろなビスケットを作ります。

●日時 5月11日(日)

〈調理〉午後1時～2時30分
〈おはなし会〉午後2時30分～3時

●場所 中央公民館

調理室・CD室

●材料費 1人200円

●定員 30名

※親子での参加、子どもたちだけの参加、どちらでも可。
※おはなし会のみ参加も可。
(おはなし会のみ参加は申し込み不要で無料)

※午後3時30分から中央公民館1階「天使の館」で24時間テレビチャリティ等からの寄贈記念セレモニーを行います。ミニコンサートもありますので、ぜひ参加ください。(無料)

〔問・申〕市立図書館

☎63・2579

中学1年生の年齢の保護者の方、高校3年生の年齢の方およびその保護者の方へ
MR(麻しん、風しん混合)予防接種が始まります

麻しん(はしか)の発生を予防し、まん延を防止するため、平成24年までを「麻しん予防接種の対策期間」と定められており、定期のMR予防接種の対象に、中学1年生と高校3年生に当たる年齢の生徒が加わることになりました。市では4月から、中学1年生の年齢が第3期、高校3年生の年齢が第4期として、MRの予防接種を始めます。

〔問〕保健センター ☎63・1133



	第3期	第4期
対象年齢	(平成7年4月2日～平成8年4月1日生まれ)	(平成2年4月2日～平成3年4月1日生まれ)
接種期間	平成20年4月1日～平成21年3月31日	
必要なもの	予診票、母子健康手帳 ※母子手帳を紛失されている方は、保健センターで再発行します。印鑑を持参ください。	予診票
接種回数・料金	1回 無料	1回 無料
接種場所	市内委託医療機関	
備考	※麻しんと風しんの両方にかかったことがある場合は、対象となりません。 ※どちらか一方にかかったことがある場合は、MR(麻しん、風しん混合)ワクチン、麻しん単独ワクチン、風しん単独ワクチンのいずれかを選択することができます。	

委託医療機関名	住所	電話番号
足達内科医院	大正町1丁目11-10	☎62-0278
あだち内科・胃腸科クリニック	本井手1558-95	☎65-8500
荒尾クリニック	荒尾600-3	☎63-1166
荒尾市民病院	荒尾2600	☎63-1115
牛島内科医院	一部904-1	☎64-2361
小山医院	荒尾1480	☎62-0416
こどもクリニック友枝	荒尾4160-256	☎65-8181
坂田小児科医院	大正町1丁目1-8	☎62-0200
白鳩診療所	荒尾813-1	☎62-1273
田中良医院	平山2268-5	☎66-0666
田宮医院	大島町3丁目4-44	☎62-0017
平山医院	増永2800-6	☎62-0665
藤枝医院	蔵満1884-1	☎68-3232
藤木医院	桜山町3丁目22-2	☎68-0818
松山医院	原万田462	☎62-0418
本里内科	宮内724-1	☎64-0556
山田クリニック	東屋形2丁目14-9	☎62-7722

小岱工芸館 陶芸教室定期受講コース（前期） 受講生募集

【中級コース（8回）】

角型の花瓶、蓋付つぼなど、初級コースに比べ作品も難しくなります。

●開講時期 5月～8月（木曜・月2回） ●開講時間 午前10時～午後4時

1回目	2回目	3回目	4回目	5回目	6回目	7回目	8回目
5/8	5/22	6/12	6/26	7/3	7/17	8/7	8/21

●参加資格 当館開催の初級コース修了者に限ります

●料金 12,800円（1,600円×8回）※初回（5月8日）に全額徴収

【上級コース（8回）】

最終目標は「横手の急須」作りです。

●開講時期 5月～8月（土曜・月2回） ●開講時間 午前10時～午後4時

1回目	2回目	3回目	4回目	5回目	6回目	7回目	8回目
5/10	5/24	6/14	6/28	7/5	7/19	8/9	8/23

●参加資格 当館開催の中級コース修了者に限ります

●料金 12,000円（1,500円×8回）※初回（5月10日）に全額徴収

●講師 小代焼太郎窯（福田 安・西島 悦子）

●申込方法 ハガキ・FAX・Eメールで ①氏名②郵便番号③住所④電話番号⑤希望コースを記入の上、当館までお送りください。来館し、直接申し込みもできます。（午前9時30分～午後7時30分まで、毎週月曜休館）
※電話での申し込みは受け付けません。

●定員 各コース24名（申し込み多数の場合には抽選）

※決定者には、教室開催前に案内のハガキを送付します。

●申込締切 4月27日（日）

※「初級コース」は、20年度は実施しません。毎月第5週を除く日・火曜は1日体験教室を開催しています。小学生以上の方であれば、どなたでも参加できます。見学だけでもお気軽にどうぞ。料金1,500円～（粘土1kg・焼成費用等込み）。団体（10名以上）の場合は、別日に対応しています。詳しくはお問い合わせください。

【申・問】 〒864-0163 荒尾市野原1523 小岱工芸館 ☎・FAX68-7400

メールアドレス syoudai-kougeikan@sea.plala.or.jp（件名に「陶芸教室申し込み」と入力してください）



春の山野草展

日時…4月26日（土）午前10時～午後6時、4月27日（日）午前9時30分～午後4時／小岱工芸館で／主催…荒尾山野草会

【問】 高村 ☎ 68-0452



第15回輝き大会

玉名・鹿本ブロック大会開催

在宅の知的障がい児・者の方の参加を募集します。

日時…5月24日（土）午前9時～正午／玉名市総合体育館（メインアリーナ）で／内容…簡単なレクリエーション競技／申込締切…4月28日（月）まで

【申・問】 福祉課 ☎ 63-1406

久留米市田主丸植木まつり

（荒尾会場）

植木・苗木の展示即売を開催しています。

日時…4月30日（水）まで、午前9時～午後5時※期間内無休／荒尾競馬場通り大島区民館そばで

【問】（財）久留米観光コンベンション国際交流協会 田主丸事務所 ☎ 0943-72-4956

メディア交流館 パソコン教室 受講生募集

【5月開講分】…各講座定員 12 名

講座名	開講日	時間	受講料
インターネット講座	5/8 (木)、15 (木)、22 (木)、29 (木)	午前 10 時 ～正午	3,000 円 (テキスト代別 500 円)
電子メール講座	5/9 (金)、16 (金)、23 (金)、30 (金)	午後2時～4時	3,000 円 (テキスト代別 500 円)
シニア向け入門 (70 歳以上)	5/6 (火・振替)、7 (水)、13 (火)、14 (水) 5/20 (火)、21 (水)、27 (火)、28 (水)	午前 10 時 ～正午	6,000 円 (テキスト代別 500 円)
エクセル 2003 初級	5/7 (水)、14 (水)、21 (水)、28 (水)	午後7時～9時	3,000 円 (テキスト代別 500 円)

【6月開講分】…各講座定員 12 名

講座名	開講日	時間	受講料
はじめてのパソコン	6/5 (木)、12 (木)、19 (木)、26 (木)	午前 10 時 ～正午	3,000 円 (テキスト代別 500 円)
インターネット講座	6/6 (金)、13 (金)、20 (金)、27 (金)	午前 10 時 ～正午	3,000 円 (テキスト代別 500 円)
エクセル 2003 初級	6/4 (水)、11 (水)、18 (水)、25 (水)	午後7時～9時	3,000 円 (テキスト代別 500 円)

●場所 メディア交流館 ●講師 (有)のびのびネット社員 ●対象 どなたでも

●申込方法 電話予約後ハガキに①希望講座名②住所③氏名④電話番号⑤年齢を記入しお申し込みください。

※先着順で受け付け、定員になり次第締め切ります。

【申・問】〒 864-0054 荒尾市大正町2丁目3番2号 メディア交流館 ☎ 69-0552

万田坑市民まつり

国の史跡 万田坑で春をゆっくり楽しみませんか。万田坑第二豎坑やぐらは今年で 100 周年を迎えます。万田坑の取り付け道路も完成しました。そんなうれしい気持ちをこめて、史跡ガイド・フラダンス・炭鉱マン面白話・和太鼓・ビンゴ大会など楽しい催しを行います。恒例のスケッチ大会もあります。

●日時 4月 20 (日) 午前 10 時～午後3時 ●場所 万田坑

【市民ガイド】●時間 午前 10 時～午後2時 万田坑ファン倶楽部によるガイドです。

【お楽しみ演芸大会】●時間 午後1時～3時 フラダンス・元炭鉱マンによる思い出語り・響による和太鼓演奏・みんなで踊る炭鉱節など、楽しさ盛りだくさんです。最後は全員参加のビンゴ大会を行います。

※出演希望の方は事前にご連絡ください。

【①スケッチ大会／②コールペイント体験】①小学生・中学生を対象としたスケッチ大会です。今回から一般市民を対象とした絵手紙部門もあります。作品は万田炭鉱館で展示後、郵送でお返します。②石炭灰で作った絵の具を使い万田坑を描いてみます。●日時 午前 10 時～午後2時 (受付9時 30 分) ●参加費 無料
※スケッチ大会もコールペイントも当日参加もできますが、事前にお申し込ください。(昼食を用意します)画用紙は主催者が用意します。筆など用具類は持参ください。

【ウォーキング】●時間 午前9時 30 分集合 ●場所 荒尾駅前 ●参加費 1,000 円 (昼食・お土産付き)
荒尾駅から万田坑まで歩く、タントタントウォークです。市民まつりに合流します。

【主催者】大牟田・荒尾炭鉱のまちファンクラブ、万田坑ファン倶楽部 【後援】荒尾市教育委員会

【申・問】万田炭鉱館 ☎ 64-1300

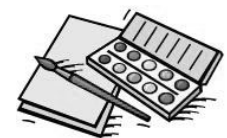

看護の日フェスタ

荒尾市民病院看護師会では『看護の心をみんなの心に』を願い、毎年ナイチンゲールの生誕を記念した看護の日記念行事を行っています。市民の方々に健康への関心を深め、病気の予防の大切さを実感していただくとともに、いざという時の救急蘇生法を学んでいただきたいと思いますと思い企画をしました。予約は必要ありませんので、どうぞお気軽にご参加ください。

●日時 5月14日(水) 午前9時30分～11時30分 ●場所 荒尾市民病院 整形外科外来前フロア

●対象 患者様、病院へ来院される全ての方

●内容

【午前9時30分～10時30分】

①健康チェック…身長、体重、血圧、体脂肪、酸素飽和濃度測定、BMIチェック、骨密度測定など

②栄養相談…管理栄養士が行います

③健康相談…健康管理センターの保健師が行います

【午前10時30分～11時30分】

救急蘇生法、一時救命処置(BLS)、除細動器(AED)の講習と実技、その他

※メタボリックシンドロームについてのポスター展示やパンフレット配布(ヘルシークッキングBook等)もあります。

【問】荒尾市民病院 看護部長室 ☎63-1115



大牟田高等技術専門学校訓練生募集

募集科目…①リサイクル科②データベースマスター科／訓練期間

…①7月2日(水)～12月19日(金)②6月5日(木)～8月29日(金)／定員…①12名

②20名／応募資格…①中高年齢者(45歳以上65歳未満)の離職者で、雇用保険受給資格者であって、再就職のため技術取得を必要とする者。②離転職者等でパソコンの基本機能を理解しており、入力操作ができ再就職のために技術習得を必要とする者。

／募集期間…①5月29日(木)まで②5月15日(木)まで／選考日…①6月10日(火)②5月21日(水)／合格発表…①6月20日(金)②5月30日(金)

／授業料…①無料、作業服代等の経費が必要②無料、教科書代等の経費は必要

【申・問】大牟田高等技術専門学校☎0944-54-0320

【申・問】大牟田高等技術専門学校☎0944-54-0320

【申・問】大牟田高等技術専門学校☎0944-54-0320

【申・問】大牟田高等技術専門学校☎0944-54-0320

【申・問】大牟田高等技術専門学校☎0944-54-0320

【申・問】大牟田高等技術専門学校☎0944-54-0320

【申・問】大牟田高等技術専門学校☎0944-54-0320

ポリテクセンター荒尾 能力開発セミナー

コース名…①旋盤実践技術(複雑形状加工編)②NC旋盤実践技術／実施日時…①5月26日(月)、28日(水)、30日(金)、6月2日(月)、4日(水)、6日(金)午後6時～9時、6月7日(土)午前9時～午後4時②10月15日(水)、17日(金)、20日(月)、22日(水)、24日(金)、27日(月)、29日(水)、31日(金)午後6時～9時／受講料…①13,200円②14,000円／定員…①②10名※定員になり次第締め切り

【申・問】荒尾職業能力開発促進センター(ポリテクセンター荒尾)☎62-0179

【申・問】荒尾職業能力開発促進センター(ポリテクセンター荒尾)☎62-0179

【申・問】荒尾職業能力開発促進センター(ポリテクセンター荒尾)☎62-0179

【申・問】荒尾職業能力開発促進センター(ポリテクセンター荒尾)☎62-0179

【申・問】荒尾職業能力開発促進センター(ポリテクセンター荒尾)☎62-0179

【申・問】荒尾職業能力開発促進センター(ポリテクセンター荒尾)☎62-0179

【申・問】荒尾職業能力開発促進センター(ポリテクセンター荒尾)☎62-0179

【申・問】荒尾職業能力開発促進センター(ポリテクセンター荒尾)☎62-0179



竹馬・竹とんぼ作り体験

観光物産館で端午の節句に、竹馬・竹とんぼ作りを開催します。徳永慶治さんの指導による、竹を利用し昔懐かしい竹馬を作ります。親子で挑戦してみませんか。出来上がったなら、竹馬に乗り・竹とんぼを飛ばし遊びましょう。最後に和菓子を食べ、楽しいひとときを過ごしましょう。

日時…4月29日(火・祝)午前10時から3時間程度／観光物産館で／参加費…親子で500円(道具は用意します)／定員…先着15組

【申・問】観光物産館☎66-0939(午前10時～午後6時まで※火曜休館)



第5回 岩本橋鯉のぼりまつり

平井校区で取り組んでいます「地域元気づくり事業」の一環として「第5回岩本橋鯉のぼりまつり」が開催されます。呼び掛けて集めた鯉のぼりや矢旗を岩本橋に飾ります。（掲揚期間は4月上旬～5月上旬）

日時…5月3日（土・祝）午前10時～午後3時／岩本橋周辺（上井手）で／**内容**…ミニコンサート、フリーマーケット、バザーなど
【申】 平井校区元気づくり委員会 委員長 西山 ☎ 66-0012
岩本橋部会長 松井 ☎ 66-1834

おもやい市民花壇「ばら祭り」

色とりどりに咲いた約1,600株のばらが見ごろとなります。丹精込めて育てた美しいばらを心行くまで鑑賞しませんか。

日時…5月5日（月・祝）午前10時から／大島の市浄水センター横「おもやい市民花壇」で
【問】 おもやい市民花壇の会 事務局 宮脇 ☎ 68-7545

「新幹線くまもと創り子ども壁新聞」を掲示しています

県玉名地域振興局では、3年後に迫った九州新幹線鹿児島ルート の全線開業を実感し、新幹線をもっとよく知ってもらうため、和水町立菊水東小学校と南関町立南関第三小学校の児童が九州新幹線について取材しました。その取材結果をとりまとめた壁新聞をJR各駅や公共施設に掲示しています。

●**掲示場所**…【和水町】和水町役場、和水町中央公民館、和水町三加和総合支所、和水町三加和公民館、菊水ロマン館【南関町】南関町役場、南関町公民館、南関町図書館、うから館、まちの駅、ふるさとセンター／**掲示期間**5月30日（金）
【問】 県玉名地域振興局 総務振興課 地域振興班 ☎ 74-2111（内線402）

平成20年度農作業安全研修

近年農業機械の大型化、高性能化が進む中、その効率的な利用と農作業の安全確保が重要な課題となっています。そこで、農業者の方々の農業機械の効率利用と農作業安全の推進を目的として、農作業安全研修を実施します。受講を希望される方は、お問い合わせください。

募集期間…5月30日（金）まで。早めにお願ひします。
【申・問】
玉名地域振興局 農業普及指導課 ☎ 74-2111
市農林水産課 ☎ 63-1443

第20回熊本県シルバー 作品展出品者募集／囲碁・将棋大会参加者募集

熊本さわやか長寿財団では、熊本県高齢者スポーツ・文化の集い「シルバー作品展」「シルバー囲碁・将棋大会」を開催します。

●**参加資格**…県内在住で、60歳以上の方（昭和24年4月1日以前に生まれた人）でアマチュア
●**申込方法**…所定の申込書に記入し郵送またはFAXで。ホームページからも可。

【作品展】／**出品作品**…日本画、洋画、写真、書、彫刻、工芸部門とし、他のコンクール等に出品したことのないもの。1人1点。／**申込期間**…6月30日（月）まで／**作品搬入日**…7月23日（水）午前10時～午後3時／**展示期間**…8月19日（火）～24日（日）／熊本県立美術館分館で／**出品料**…500円（作品搬入日に支払い）／作品規格等、詳しくはお問い合わせください。

【囲碁・将棋大会】申込期間…5月7日（水）まで／**大会期日**…6月20日（金）／熊本市民会館で／**種目**①囲碁…男子上級の部（4段以上）、男子中級の部（3段・2段）、男子初級の部（初段以下）、女子上級の部（初段以上）、女子一般の部（初級以下）②将棋…上級の部（2段以上）、一般の部（初段以下）／**参加費**…500円／**募集定員**…①囲碁170人（男性140人、女性30人）②将棋70人／※定員を超えた場合は抽選

【問】 財団法人 熊本さわやか長寿財団 ☎ 096-354-3083
FAX 096-354-3103

人権標語（解放文化祭から）

しらんぷり いじめている人といっしょだよ
二小校区 戸上 しんご
やめようよ、
みんながきづくようなことばづかい
二小校区 菊池 優花

市税・国保税の 納め忘れはありませんか？

今一度納付書等をご確認ください

誤納付（古い納付書で納めたり、重複して納めたり等）にならないようよくお確かめください

【問】 収納課 ☎ 63-1353

地域包括支援センター 非常勤職員登録者募集中！

●募集職種

ケアマネジャー・看護師

●業務内容

介護予防ケアマネジメント

詳しくはお問い合わせください

【申・問】

地域包括支援センター

☎ 63-1177

求 人 案 内

3月24日現在玉名公共職業安定所調べ

玉＝玉名（職業安定所名）一求人番号

玉-1297881	医療事務	1名	133,000～173,000円
玉-1263781	臨床検査技師	1名	140,000～250,000円
玉-1248881	介護職員	1名	132,000～158,400円
玉-1221881	配管工	1名	168,000円
玉-1231181	美容師（技術者）	5名	193,400～210,200円
玉-1224081	看護師	1名	136,400円
玉-1223181	主任業務	1名	200,000円
玉-1265281	機械工	2名	140,000～220,000円
玉-1259081	鋼材の検査、マーキング	1名	180,000～220,000円
玉-1261581	ヘルパー	1名	122,000～141,000円
玉-1294581	看護師	2名	196,800～200,400円
玉-1295481	准看護師	3名	160,600～166,000円
玉-1300781	カウンター受付業務	2名	128,800～165,600円
玉-1301881	准看護師	2名	131,000～160,000円
玉-1278981	ガソリンスタンド業務	2名	138,000円
玉-1279581	正・准看護師	1名	170,000～215,000円
玉-1280881	正・准看護師	1名	150,000～170,000円
玉-1286981	経理事務	1名	120,000～140,000円
玉-1268381	歯科助手	1名	140,000～150,000円
玉-1271781	受付事務	3名	125,000円
玉-1215181	一般事務	1名	116,800円
玉-1220781	医療事務	1名	135,000～150,000円
玉-1255781	販売	1名	140,000～150,000円
玉-1256881	医療事務	1名	145,000～175,000円

※平成19年10月1日から雇用対策法が改正され、募集・採用時における年齢制限が禁止されました。（例外があります）

▽掲載内容は、ほんの一部です。このほかにも多数求人の案内があります。

求人申込みおよび雇用保険等の手続きは、玉名公共職業安定所をお願いします。

【問】 玉名公共職業安定所（☎ 72-8609）

または荒尾市職業相談室（☎ 63-1689）へ

5月の母子健診・健康相談日程表

種別	日（曜）	対象者	会場	受付時間
3か月児健診	14日（水）	平成20年1月生まれ	（保健センター1 市立図書館南側）	13時15分～14時
7か月児健診	22日（木）	平成19年10月生まれ		
1歳6か月児健診	21日（水）	平成18年10月生まれ		
3歳児健診	23日（金）	平成16年11月生まれ		
育児相談	13日（火）	育児に関して相談のある方（子供さんもお連れください）	老人福祉センター	10時～10時45分
健康相談	13日（火）	成人・老人で心身の健康に関して相談のある方		10時～10時45分
	14日（水） 28日（水）	満60歳以上の方 他	老人福祉センター	9時30分～11時30分

●妊娠届出日…第1・第

3・第5水曜 午前10時～10時15分／保健センターで／受付終了後、ミニ母親学級を開催します（約1時間）。なるべく妊婦さん自身がおいでください。

●赤ちゃんの発育や育児について、妊娠中の生活についてなど、何か困ったことや心配なことがあるときは、気軽にご相談ください。

【問】 保健センター

☎ 63-1133

●5月のホール（大：大ホール 小：小ホール）

日(曜)	催し物	会場	主催者・問い合わせ先	開場・受付/開演～終演	入場方法
22(木)	荒尾市遺族連合会総会 平成20年度	小	荒尾市遺族連合会 ☎66-0136 荒尾市老人クラブ連合会	9:00 / 10:00～12:00	関係者
23(金)	荒尾市老人クラブ連合会 定期大会並びに会員親 睦演芸大会	大	☎62-3116 荒尾市福祉課 ☎63-1406	9:00 / 10:00～15:20	関係者
29(木)	平成20年度 荒尾市シルバー人材セン ター通常総会	小	荒尾市シルバー人材センター ☎65-5200	12:30 / 13:30～16:30	関係者
30(金)	親子ふれあいコンサート	小	株式会社童謡 ☎096-292-2501	18:00 / 18:30～20:00	大人券 ¥2,000 子供券 ¥1,000

●5月の展示会

日(曜)	催し物	会場	主催者・問い合わせ先	入場方法
22(木)～25(日)	墨彩画作品展	ギャラリー	照華会(松村照華) ☎66-3481	無料

これは、3月24日現在予定されているものです。時間など変更になる場合がありますので、詳しくは主催者にお問い合わせください。

第49回科学技術週間<4/14(月)～20(日)>行事のお知らせ

標語「描こうよ 科学の力で 未来地図」

「科学」について、青少年の理解と関心を深めてもらうため、期間中、全国各地で各種行事が行われます。荒尾総合文化センター子ども科学館では次の内容で開催します。多くのご来場をお待ちしております。

●開催日 4月20日(日) ●場所 総合文化センター子ども科学館

●内容

- (1) 子ども科学館の無料開放〔午前9時～午後5時〕
- (2) 荒尾少年少女発明クラブ活動紹介〔午前9時～午後5時〕
- (3) 放射線の実験〔午後1時～3時〕放射線と言えば、怖いイメージを持たれる方もいるかもしれませんが、放射線は、宇宙や大地、岩石、食べ物などの自然環境や身の回りのどこにでも存在し、私たちは日々の生活の中で自然界の弱い放射線を受けています。このようなことは本を読んだりしても、話で聞いたりしても、なかなか実感がわきません。身近なところに放射線が存在していることを知る実験です。

※放射線の実験については、総合文化センター小ホールで行います。

小学2年生以下の参加者は保護者の方と一緒にご参加ください。

●参加費 無料(参加人数把握のため、事前にお問い合わせください。)

【問】荒尾総合文化センター ☎66-4111



平成20年度荒尾総合文化センター映画鑑賞会決定

6月15日(日)上映『母べえ』【上映時間】9:30 開場 / 10:00～12:12
13:30 開場 / 14:00～16:12
17:30 開場 / 18:00～20:12

【会場】大ホール

巨匠・山田洋次監督が描く、激動の昭和！吉永小百合主演で贈る、混迷の時代を明るく懸命に生き抜いた母の物語
※チケット価格等の詳細については『広報あらお5月15日号』でお知らせします。

4月26日(土)
チケット発売開始

臨時休館日のお知らせ 荒尾総合文化センターは、5月3日(土)から5月6日(火)まで休館とさせていただきます。なお、子ども科学館は通常どおり開館します。よろしくお願いいたします。