

あらお

広報

あなたとまちを
つなぐ情報紙

しあわせ 創生 あらお Arao City Public Relations vol.1512

でっかい干潟で
いっぱい 思い出

荒尾マジャク釣り大会

夏のイベント取材レポートを8ページから
掲載しています。

9

September 2018

【平成30年】

6/26 荒尾から科学者を輩出したい
～発明奨励功労賞を受賞～

▶浅田市長に受賞の報告をする池田さん(中)と妻のみちえさん(左)



池田雄二さん(旭製作所相談役)が、6月の公益社団法人日本発明協会の全国発明表彰で、発明奨励功労賞を受賞しました。県内唯一の発明クラブである荒尾少年少女発明クラブへの、長年にわたる物心両面での支援が功績として称えられたものです。

池田さんは、「発明クラブからノーベル賞の受賞者が出るかもしれない。その子どもたちが将来社長になって荒尾に工場をつくってもらいたいですね」と笑顔で話していました。

寿 100歳
おめでとうございます



吉村ヒサ子さん(万田中)

7月27日に100歳の誕生日を迎えられました。80歳頃まで仕事をしていた働き者の吉村さんは、手先が器用で、若い頃は和裁を仕事にしていました。

3人の子どもを育て上げ、家族だけでなく、近所の人にも着る物などを縫ってあげていました。カラオケが好きで、周りを明るくさせる元氣なおばあちゃんです。

7/27 身近な川にすむ生き物に触れる
～岩本橋で生物教室を開催～

▶川で採取した生物を種類分けしている子どもたち



岩本橋付近の関川で開催した生物教室に、荒尾市、南関町、大牟田市の子どもたち36人が参加。川底にいるカワゲラやトビケラなどの水生生物を捕まえ、分類を行いました。参加した子どもは、「こんなにたくさんの生き物がいるとは知らなかった」、「川について初めて知ったことばかりだった」と目を丸くしていました。

子どもたちは、水の色や臭いの確認、試薬を使った水質検査などにも挑戦し、川の水の環境評価を行いました。

8/6 4年に1度の高みを目指して
～荒尾ブランチ選手団が全国大会に出場～

▶荒尾ブランチ選手団の活躍に期待大です



9月22日(土)～24日(月)に行われるスペシャルオリンピック日本夏季ナショナルゲーム・愛知に出場する選手団が市長を訪問しました。荒尾ブランチからはアスリート6人、コーチ2人の選手団が、ボウリング、バレーボール、陸上競技、テニスに出場します。選手団は「優勝めざし、頑張りたい」と意気込み、市長からも「練習の成果を発揮し、いろいろな人たちと友人になって」と激励が送られました。今後、選手団は大会に向けてさらに練習を積みまします。

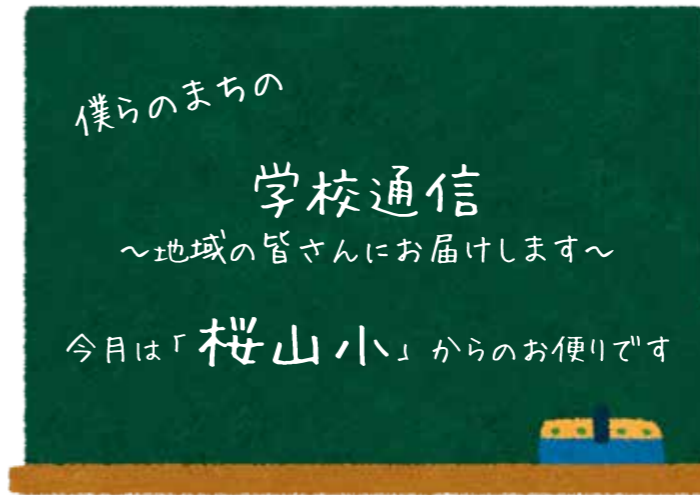

「夢・チャレンジ・仲間とともに」

桜山小では、「夢・チャレンジ・仲間とともに」のスローガンの下、「思いやりのある子、進んで学習する子、明るくたくましい子」の育成に向け、3つのことに取り組んでいます。



CS推進委員会では活発な意見交換が行われます

1. コミュニティ・スクールとしての取り組み

CS推進委員会(委員数16人)での会議や児童・職員・保護者・地域との協議を行いながら、①防災プロジェクト、②学校支援プロジェクト、③地域貢献プロジェクトを推進し、桜山小校区を元気で豊かにする取り組みを行っています。

2. 「未来の学校」を創造していく取り組み



電子黒板を使った授業風景

今年度、県教育委員会から「ICTを活用した『未来の学校』創造プロジェクト」の指定を受けました。全教室への電子黒板、デジタル教科書(算数科)を導入し、子どもたちが主体的に進める授業のモデルづくりに取り組んでいます。



5年生の研究授業

3. 学力充実研究推進校の指定を受けました

平成30～31年度市教育委員会学力充実研究推進校の指定を受けました。「2.『未来の学校』を創造していく取り組み」で紹介した取り組みの充実が図られるよう、全職員が心一つにし、努力しているところです。これからも桜山小では、学校、保護者、地域の皆さんと力を合わせてより良い学校づくりに努めていきます。どうぞよろしくお願いいたします。

おまな内容 main contents

学校通信	2
まちの話題	3
保健・健康	5
子育てのひろば	6
荒尾マジック釣り大会レポート	8
あらお荒炎祭レポート	10
荒尾市の認知症への取り組み	12
市民病院からのお知らせ	14
あらおのいきいき企業	15
男女共同参画計画実績報告(H29)	16
くらしの情報	17
試験・募集・イベント	24
はじめてのHAPPY BIRTHDAYなど	29
図書館情報	30
文化センター情報	31
相談の窓口など	32
医療・あらおカレンダー	34

声の広報[文字による情報入手が困難な障がい者のための音声録音版広報紙]
☎福祉課福祉係 ☎63-1406

荒尾市ホームページ
http://www.city.arao.lg.jp/

★荒尾市強調月間★
9月は「老人敬愛の月」

UD FONT by MORISAWA
広報あらおは見やすく読み間違えにくいユニバーサルデザインフォントを使用しています。

いきいき健康づくり教育講座受講者募集

岡保健センター ☎ 63-1133

医療・福祉に関する最新情報や健康づくりに役立つ情報を、専門職の先生が分かりやすく教えてください。新しい発見があるかもしれない、年に一度の貴重な機会です。ぜひご参加ください。5回以上受講した人には、講座修了証を発行します。

●講習日程表

開講日	講習内容	講師 (敬称略)
第1回 開講式 10月4日	①食事で生活習慣病予防大作戦!! ②フレイル・サルコペニア予防のための食事	①古賀愛 (市民病院管理栄養士) ②松永裕子 (市民病院管理栄養士)
第2回 10月11日	がん検診 (胃がん・大腸がん) のススメ	鴻江勇和 (新生翠病院理事長)
第3回 10月18日	①あなたはよく眠れていますか? 不眠のいろいろ、最新の睡眠導入剤の話 ②双極性障害及びうつ病と治療薬	①寺田久美子 (倉永病院薬剤師) ②倉八寛之 (荒尾こころの郷病院薬剤師)
第4回 10月25日	在宅高齢者の口腔ケア	工藤由朗 (工藤歯科医院院長)
第5回 11月1日	笑いヨガ	立石祐子 (市民病院看護部長)
第6回 11月8日	自分の体は自分で守る ~はじめよう!! 貯筋体操~	白倉有希 (介護予防支援事業指導員)
第7回 11月15日	腎臓病のお話	藤江康行 (市民病院腎臓内科部長・腎センター長)
第8回 閉講式 11月22日	フレイル予防で のぼそう! 健康寿命!	本多功二郎 (市民病院主任理学療法士)

- 日時 10月4日~11月22日 (毎週木曜) 午後1時30分~3時30分
- 場所 医師会館 会議室 (宮内1092-18)
- 申込締切 9月28日(金)
- 申込方法 保健センターへ電話するか来庁して申し込み
- ※当日会場でも申し込みできます。希望講座だけの受講もできます。
- 参加費 無料
- 主催 荒尾市地域保健医療福祉推進協議会
- 講習テーマ 医療と福祉

9月10日(月)~16日(日)は自殺予防週間です。私たちにできる4つのポイントをお教えします

岡福祉課福祉係 ☎ 63-1406

- 1気づき**
心の悩みを抱えている人が発する周りへのサインになるべく早く気づき、耳を傾けてください。
【こころのサイン】
①気分が沈む ②自分を責める ③何にも興味がわかない ④仕事の能率低下 ⑤決断できない ⑥不眠が続く ⑦原因不明の身体不調 ⑧酒の量が増す ⑨自殺を口にする ⑩自殺未遂に及ぶ
- 2傾聴**
悩みを話してくれたら、本人の気持ちを尊重し、できる限り傾聴してください。

- 3つなぎ**
本人の気持ちを理解してくれる人に協力を求め、早めに専門の相談機関につなげてください。
- 4見守り**
温かく寄り添いながら見守り、体や心の負担が減るようにできるだけ協力してください。

【専門の相談機関】
 熊本のいのちの電話 ☎ 096-353-4343
 熊本こころの電話 ☎ 096-285-6688
 県精神保健福祉センター ☎ 096-386-1166

健康コラム
 9月1日~30日は食生活改善普及運動月間です
【基本テーマ】
 ①「食事をおいしく、バランスよく」
 主食・主菜・副菜は、健康な食事の第一歩。多様な食品から、体に必要な栄養素をバランスよくとる秘訣は、毎日の食事で、主食・主菜・副菜を組み合わせることにあります。若い世代を中心にバランスのとれた食事がとりにくくなっている状況がみられます。毎日の食事を少し見直してみることから始めませんか。
【主食】…ごはん、パン、めん類などで、炭水化物を多く含み、エネルギーのもとになります。
【主菜】…魚、肉、卵や大豆などを使ったおかずの中心となる料理。たんぱく質や脂質を多く含みます。
【副菜】…野菜などを生きた調理で、ビタミンやミネラル、食物繊維などを多く含みます。
 食事をおいしく、バランスよく

まちの話題

ハイ! スクール通信
 High School communication
 - 市内高校通信 - Vol.6



岱志高校、有明高校、荒尾支援学校の市内3つの高校の取り組みや学生たちの様子などをお届けします。地元高校の新たな魅力の発見につながるかも!?

荒尾・玉名地域の特別支援学級担当者に「基礎講座」を実施しました。

荒尾支援学校

本校は特別支援教育に関するセンター校として、地域の学校への巡回教育相談や研修などによる専門性向上と理解啓発を行っています。7月31日、荒尾・玉名地域の小中学校の特別支援学級担当者を対象に、「基礎講座」を実施しました。知的、自閉症・情緒学級、肢体不自由学級、通級指導教室の担当者19人が教育課程や自立活動について学びました。自立活動では、各学校の取り組みや自作教材の紹介をし、社会性や対人関係に関する学習について意見を交わしました。「話す」「聞く」「順番を守る」などに視点をのいた「すごろくトーク」の活動や心理的な安定に関する「心の元気度メー



班別協議(写真上)と全体講義(写真下)。参加者は熱心に取り組んでいました。

ター(心の状態を視覚的に示した図)の取り組みなどが紹介され、多くの参加者が関心を示していました。今後もセンター的機能を発揮してさまざまな情報を共有し、地域の先生たちと連携して特別支援教育の推進を図っていききたいと思います。

地域の活動 掲示板

<p>パタンク大会 6/17 万田中央地区協議会</p>	<p>歩け歩け大会 6/17 緑ヶ丘地区協議会</p>	<p>球技大会(ビーチバレー) 6/17 清里地区協議会</p>	<p>グラウンドゴルフ大会 6/24 桜山地区協議会</p>
<p>親子ボウリング大会 6/24 緑ヶ丘地区協議会</p>	<p>親睦パタンク大会 6/24 中央地区協議会</p>	<p>七夕飾り準備 7/1 緑ヶ丘地区協議会</p>	<p>万田公園前花壇除草作業 7/1 井手川地区協議会</p>

9月の子育て応援イベント

★地域子育て支援拠点事業

どれも午前10時～午後3時、参加費は無料。日・祝日は休園。各ひろばでは月～金に園庭開放・電話相談を行っています。



ひろば名	内容	場所
こじか ☎68-0055	<ul style="list-style-type: none"> ●月曜・火曜・金曜…わらべ歌・絵本など。17日(月)、24日(月)は休み。 ●7日(金)はわらべ歌・絵本・身体測定。 ●木曜…6・13日(木)はベビーお話し会・身体測定。20・27日(木)はわらべ歌・ベビーマッサージ。午前中は0歳児対象(予約制)。 	こじかひろば (桜山保育園)
	5日(水) ファミサポ講習会 12日(水) 親子リトミック 19日(水) 親子ダンス 26日(水) 親子ヨガ	●園庭開放日…月～金曜の午前10時～午後3時。土曜は正午まで。15日(土)・17日(月)・22日(土)・24日(月)・29日(土)は休み。
なかよしひろば ☎62-0749	6日(木) リトミック 13日(木) ソフトエアロビ 20日(木) 親子体操 27日(木) 造形あそび	●自由活動日…月・火曜、21日(金)・28日(金)。17日(月)・24日(月)は休み。わらべ歌・絵本の読み聞かせ・パネルシアター・折り紙遊び・コーナー遊びなど
カンガルーポケット ☎65-8655	4日(火) 英語遊び 18日(火) 音楽遊び	●自由活動日…火曜、水曜、木曜。3日(月)。歌遊び・製作遊びなど

★子育てサークル・クラブのひろば

日(曜)・時間	サークル名・内容(場所・対象・参加費・持ってくるもの) など	問
8日(土) 9:45～11:30	わくわくランド 絵の具遊び(終了後は入園相談会) / 小鳩幼稚園で(汚れてもいい服で来てください) / 無料 / タオル・水筒持参 / 6日(木)までに連絡	小鳩幼稚園 ☎68-1104
12日(水) 10:30～11:30	ゆりかご広場 親子でクッキング / みやじま幼稚園で / 無料 / エプロン・三角巾持参	みやじま幼稚園 ☎62-6234
13日(木) 10:30～12:00	ナチュラルアース 神井式ベビーリンパケア 諸富看護師による発達を促すベビーマッサージ / 保健センター 2階会議室で / 生後2カ月～ハイハイ頃 / 定員20人 / オイル代だけ500円 / 12日(水)までに要予約	諸富 ☎090-2509-5877 keiko.m09021123@gmail.com
13日(木) 10:00～11:30	あそびのアトリエ(あかちゃんクラブ) 赤ちゃんとの関わり方、発達段階や個性にあったおもちゃと絵本の紹介、簡単なおもちゃ作り / あそびのアトリエ(牛水837) / 0歳児の親子5組 / 参加費1,000円(おもちゃ材料費込み) / 事前に要予約	あそびのアトリエ 谷口 ☎090-8404-7188
19日(水) 10:30～11:30	ゆりかご広場 園内たんけんのでかけよう・見学会 / みやじま幼稚園で / 無料	みやじま幼稚園 ☎62-6234
10月7日(日) 10:30～11:30	ゆりかご広場 幼稚園運動会 / みやじま幼稚園で / 無料	みやじま幼稚園 ☎62-6234
毎週木曜 10:30～15:00	子育てひろば～ママの憩い場～ たくさんママに参加してもらいたいおしゃべりの場です。ぽっかぽかな時間を過ごしませんか / 中央公民館和室で / 妊婦さんや新米ママ、ベテランママなど全てのお母さん / 無料	子育てサポートセンターぽっかぽか ☎080-2792-3913 pokkapoka-house@docomo.ne.jp

里親子との親子交流キャンプに参加しませんか

- 日時 10月27日(土)午後1時～28日(日)正午
- 場所 リフレスおおむた(直接の問い合わせは不可)
- 内容 オリエンテーション、キャンプファイヤー、レクリエーションなど
- 申込締切 10月5日(金)正午(定員に達した時点で締め切ります)
- 参加費 2日間参加…大人3,000円 中高生2,000円 小学生以下1,500円(1日目のみ、2日目のみの参加もできます。問い合わせください)
- 申し込み・問い合わせ
NPO法人ぴーすふる絆事務局
大牟田市八尻町三丁目23-1
☎0944-88-9538 FAX 0944-88-9537

親子でスクラッチゲーム作りにチャレンジしよう!

- 日時 9月16日(日) 午後2時から2時間程度
 - 場所 メディア交流館 パソコン室
 - 内容 「スクラッチ」というソフトを使い、楽しくゲーム作りにチャレンジします。初めての人にも簡単に手軽にゲーム作りができます。
 - 講師 メディア交流館館長 菊池泰宏
 - 対象 小学2年生～中学3年生と保護者
 - 定員 12人(6組)
 - 参加費 1,000円(親子1組)
- ☎メディア交流館(月曜休館)
☎69-0552

就学時健康診断を実施します

☎教育振興課学務係 ☎63-1659

平成31年度に小学校へ入学するお子さん(平成24年4月2日～平成25年4月1日生まれ)を対象に、就学時健康診断を行います。学校保健安全法に基づいて、入学前のお子さんは全員受診する必要があります。右の表を参考に、住んでいる校区で受診してください。



学校名	期日	受付時間	受付場所
一小	10月16日(火)	13:00～13:20	体育館
万田小	10月18日(木)	13:00～13:20	体育館
平井小	10月30日(火)	13:30～13:50	児童昇降口
府本小	10月17日(水)	13:10～13:30	プレイルーム入口
八幡小	10月17日(水)	13:20～13:40	体育館
有明小	10月18日(木)	13:40～13:55	児童昇降口
緑ヶ丘小	10月19日(金)	13:15～13:45	体育館
中央小	10月17日(水)	13:00～13:30	体育館
清里小	10月16日(火)	13:30～13:45	児童昇降口
桜山小	10月3日(水)	12:40～12:50	体育館

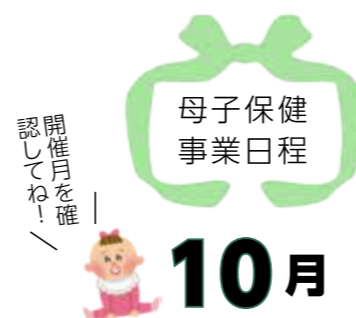

赤ちゃんの発育や育児、妊娠中の生活など、困ったことや心配なことがあるときは、お気軽にご相談ください。9月の母子保健事業日程は35ページのあらおカレンダーをご覧ください。

☎保健センター
☎63-1133

事業名	日(曜)	対象	受付時間	会場
すくすく広場(2カ月児育児学級)	16日(火)	平成30年8月生まれ	9:20～9:45	保健センター
1歳6カ月児健診	23日(火)	平成29年3月生まれ	12:30～13:45	
3歳児健診	19日(金)	平成27年4月生まれ	12:30～13:45	
育児相談	9日(火)	育児について相談がある人(親子でお越しください)	10:00～10:45	
母子健康手帳発行	4日(木) 18日(木)	受付後、母親学級を1時間30分開催します。できるだけ妊婦さん自身がお越しください。	9:30～9:50	
離乳食教室	17日(水)	生後4～6カ月くらいの子どもの保護者。10日(木)までに要予約。参加費200円	13:10～13:30	
3カ月児健診	委託医療機関にご相談ください。	平成30年6月生まれ	委託医療機関にご相談ください。	
9カ月児健診		平成29年12月生まれ		

◆委託医療機関：荒尾市民病院(☎63-1115) 小児科クリニック(☎64-5511) 小児科クリニック友枝(☎65-8181)

荒尾 マジック釣り大会

7月21日、ラムサール条約登録湿地としても知られる荒尾干潟で、荒尾マジック釣り大会を開催し、市内外から親子連れなど約800人がマジック釣りの格闘を楽しみました。

マジック釣りは市の魚にも登録されているヤドカリの仲間アナジャコの種類です。その釣り方は独特で、干潟をくわなどで掘ったときに出てくる巣穴に、習字で使う筆を入れ、マジック釣りが嫌がって押し出してきたところを狙って釣り上げるといったもの。北九州市から初参加したという白石さん家族は「当たりが分かりにくくて難しい。ゼヒリベンジしたいです。子どもたちは干潟を満喫したよう生き生きとしていました。来年も参加したい」と笑顔で話しました。

荒尾漁協前には、地元の特産品などを宣伝・販売するブース、マジック釣りの天ぷらの振る舞いもあり、荒尾の海の幸に舌鼓を打つ人の姿が多く見られました。大会終了後には、荒尾の海産物などが当たる抽選会も行われました。



釣れた記念に
勝利のポーズ





夏のイベント取材レポート②

あらか荒炎祭



8月5日、運動公園ソフトボール場一帯であらか荒炎祭を開催し、市内外から多数の人が来場しました。

荒尾の夏を彩る風物詩として市民に親しまれていて、昨年の天候不良による中止以来2年ぶりの開催となり、今回で25回目です。

前回までの「石炭積みレース」に変わり、新たに「石炭トロッコ綱引き」が行われ、県内外から女性を含む5人1組32チームが参加しました。石炭が山積みになったトロッコは総重量200キロを超え、力自慢の参加者たちは額に汗を浮かべながら必死に綱を引き合っていました。

太鼓・ダンス・歌などのステージ、市民参加の総踊りやお楽しみ大抽選会も大いに盛り上がり、地元の人々を楽しめる「ふるさと四ツ星市場」にも多くの人が詰め掛けました。

特別ゲストのレゲエ歌手MINMIさんのライブでは、リズムカルで力強い歌声に、タオルを振りながら楽しむ人の姿も多く見られました。

1_迫力満点のさのよい踊り 2・3・4・6_「ふるさと四ツ星市場」を楽しむ来場者。多くの人でにぎわいました 5_水鉄砲で遊ぶ子ども 7_荒尾市盛り上げ隊炭坑ガールズステージ 8_小学生による綱引きも白熱の展開となりました 9_祭りに花を添えたレゲエ歌手MINMI(ミンミ)さんのライブ 10_「石炭トロッコ綱引き」優勝チーム 11_総合司会を務めた荒尾市応援隊長の西村赤音(にしむらあかね)さん 12・13_盛り上がりを見せた太鼓演奏とステージパフォーマンス 14_一生懸命に綱を引く「石炭トロッコ綱引き」参加チーム。応援にも熱が入ります 15_参加者全員で輪になって踊った総踊り 16_MINMIさんのライブは会場を熱狂の渦に巻き込みました



荒尾市の認知症への取り組み



おれんちのカフェの利用者とボランティアの皆さん

市は、認知症になっても住み慣れた地域で安心して生活ができるまちを目指しています。幅広い世代の市民、事業者、地域団体などに認知症に関する知識の普及を図り、認知症の容態に応じた早期支援・早期治療ができるように、さまざまな関係機関と連携・協力を行いながら認知症施策を積極的に推進しています。

認知症への理解を深めることから始めよう

認知症の人に住み慣れた地域で安心して暮らしてもらうためには、地域住民の皆さんに認知症を正しく理解してもらうことが何よりも大切です。認知症を自分ごとと捉え、より身近に感じてもらえる取り組みを実施しています。

◎認知症サポーター養成講座

認知症に対する正しい知識と理解を持ち、地域で認知症の人やその家族を支える認知症サポーターを養成する講座です。60〜90分の講座で、事業者、地域団体、小、中、高校など幅広い分野で10人以上の受講者が集まれば開催します。受講者には、認知症サポーターの証である「オレンジリング」を配布しています。

認知症サポーターは、市内の認知症カフェや小中学校の認知症サポーター講座の補助などさまざまな分野で活躍しています。

●認知症サポーター養成講座の様子



地域団体の皆さん



小中学校の児童・生徒



地域包括支援センター
今林恵介 副主任
(認知症地域支援推進員)

- 家族の会「つづら」
認知症の人の家族、医療・介護などで認知症を支援する人が集まり、対応の仕方、介護の仕方など認知症についてのさまざまな意見交換を行います。
- 日時 4月・8月・12月の第3土曜日 午後1時30分〜3時30分
- 場所 文化センター

講座終了後は、オレンジリングを腕に着けます。認知症サポーターの誕生です。

認知症の人に優しい地域をつくる

認知症の人が地域で暮らしていく中で、さまざまな問題が起こることもあります。例えば、徘徊などは昼夜を問わず行われる可能性がありますし、何も対策をしないと命にも関わる危険性があります。地域住民の声掛けなどちよつとした気付きがとても大切です。普段からの訓練や、認知症の人と触れ合う機会があれば、認知症のことをより知ることができずし、より暮らしやすい地域になります。

◎認知症徘徊模擬訓練

認知症の人が徘徊し行方不明になったことを想定し、地域が主体となつて行う訓練です。認知症の人に対する声掛けなどを行い、地域住民の認知症の理解を深め、訓練後に地域で交流会を開催することで認知症の人を支える地域づくりにつなげています。

●認知症徘徊模擬訓練



徘徊者役に声掛けする参加者。認知症について理解を深めました。



- ◎認知症（おれんじ）カフェ
認知症の人、そのご家族、地域に住む高齢者や子どもなど誰でも、安心して集える認知症カフェが市内に2カ所あります。
- ・おれんちのカフェ
白寿の家（荒尾市増永2687-17）
☎68・5322
- ・Cafe あおば
地域交流拠点あおば（荒尾市荒尾1074）
☎62・5500

認知症の人を支える取り組み

認知症の人は、今までできていたことができなくなるなど、自身でも変化を感じていると言われています。そのため、失敗することを避け、閉じこもりがちになる人もよく見られます。

人との接触や外出する機会が少なくなると認知症の進行が早くなる可能性がありますので、その人にあった生活を提案し、地域と関係機関が連携しながら支えていくことが大切です。

◎認知症高齢者等安心見守り連絡票

荒尾警察署が把握した認知症高齢者に関する情報を、養護者の同意を得た上で、地域包括支援センターに提供し、認知症高齢者の見守りや支援につなげています。

◎認知症徘徊高齢者登録票

認知症で徘徊行動がある人の氏名、住所、認知症の症状などを登録します。登録した情報は、荒尾警察署にも提供を行い、徘徊して行方不明になったときも早急に発見ができるように連携を行っています。

◎認知症初期集中支援事業

認知症の人や認知症の疑いのある人に、専門のスタッフが訪問を行い、必要な医療・介護サービスの検討や調整を行います。ご家族には認知症の症状に応じた対応や、日常生活についてのアドバイスを行います。

支援期間は最長6カ月間です。

◎認知症地域支援推進員

「認知症地域支援推進員」を地域包括支援センターに1人配置しています。認知症の人や、不安に思っている家族の相談に乗ったり、医療・介護・地域の支援サービスにつなげる役割を担っています。ご自宅に訪問して、相談することもできます。



「問い合わせ」
地域包括支援センター
☎63・1177

市内でいきいきと頑張る企業をご紹介！地元就職を考えている学生の皆さんも必見ですよ



【企業概要】
■所在地 荒尾市水野 1725-18
■業種 製造業
■主な仕事内容 金属精密板金加工
■資本金 500万円
■従業員数 43人
■ホームページ <http://u-i-g.jp>
■連絡先 ☎ 64-9050
 FAX 68-8050



わが社のいきいき社員

抜群のチームワークが宝です！

入社して12年。何も分からず始めた仕事でしたが、職場仲間にも恵まれこの会社が大好きになりました。現在は工程のチームリーダーとして相談を受けたり、パイプ役になったりしています。人を指導する難しさはありますが、部下の成長はとても嬉しいです。黒田俊二さん(34)ね。若い人が入社したら、心配しなくても僕が丁寧に教えます！(笑)



製造グループ
チームリーダー
黒田俊二さん(34)

社長からのメッセージ

革新の担い手となること
故郷の荒尾に貢献していくこと

創業以来、当社は荒尾市を拠点に精密板金のリーディングカンパニーを目指して日々研鑽を重ねてきました。創業28年を迎えられたのも「ユー・アイ(友愛)の精神」の下、たくさんの「人の力」に支えていただいた賜物だと感謝しています。これからも「You × Innovation=UI」をスローガンに掲げ、地域の皆さんに恩返しをしながら、業界の枠を超え挑戦していきたいです。



代表取締役
宮本健司さん

有限会社ユー・アイ技研

最新設備と柔軟な発想で目指す
板金のトータルコーディネーター

当社は板金加工の中でも精密板金を主力とする技術集団です。最新機械設備の完全プログラミング制御を実現し、第2工場開設で生産効率も向上。より行き届いたオーダーメイドサービスを追及しています。

わが社のここがイチ押し！

高度な精密板金加工工程
プロダクトシステム



精密板金とは、電子機器、通信機器、半導体やコンピューターなどの製造装置部品、さらには中高層建築向け・一般住宅向け建築パーツを製造する板金加工をいいます。当社は、レーザー加工機やタレットパンチプレスなど、最新の機械設備をプログラミング制御し、より複雑で緻密な成形を得意としています。



▲二次元レーザーマシン
軸負荷が一定で、高速・高精度の加工を実現。複合マシンで次工程にも高速切り替え



▲タレットパンチプレス
プログラムシステムとのネットワーク接続により、確かな製品づくりが可能

●Pick Up!
高精度の金属製品の数々

図面を実現させるには、金属の変化を計算する高い技術と経験が必要です。熊本トップクラスの技を駆使し、あらゆるニーズにお応えします。

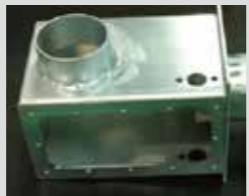

▲半導体装置のパーツの一つ

荒尾市民病院 Informations

市民を愛する 市民に愛される 病院へ
Arao Municipal Hospital

あなたの力を、地域医療の発展に役立ててみませんか！

平成30年度定期採用試験
を実施します

●募集職種と人員

- ①看護師：20人程度、②助産師：若干名
- ③介護福祉士：5人、④臨床検査技師：若干名
- ⑤事務職員：若干名

●必要な資格(年齢基準日：平成31年3月31日)

- ①看護師の資格を有する者(平成30年度資格取得予定者を含む)で40歳未満の者
- ②助産師の資格を有する者(平成30年度資格取得予定者を含む)で50歳未満の者
- ③介護福祉士の資格を有する者(平成30年度資格取得予定者を含む)で30歳未満の者
- ④臨床検査技師の資格を有する者(平成30年度資格取得予定者を含む)で27歳未満の者
- ⑤短期大学を除く学校教育法による大学を卒業した者(平成30年度卒業見込みの者を含む)で25歳未満の者

●申込方法

市販の履歴書に希望職種、必要事項など必ず明記の上、持参するか郵送(必ず簡易書留で送付)
 ※封筒の表に「荒尾市民病院職員採用試験」と朱書きしてください。
 ※卒業見込みの者は卒業見込み証明書と成績証明書、資格取得者は免許書の写しを1通同封してください。

●申込締切

9月14日(金)午後5時15分必着
 ※受付時間は午前8時30分～午後5時15分(土・日・祝日を除く)

●試験日

- ◎1次試験(筆記) 9月27日(木)
 - ◎2次試験(面接) 1次試験合格者にのみ別途案内します
- ※薬剤師については2回目以降の定期採用試験での募集を予定しています。その他採用試験に関する詳しい情報は、ホームページを確認するか、問い合わせください。



市民病院ホームページのQRコード



【問い合わせ・申し込み】

〒864-0041 荒尾市荒尾 2600番地
 ☎63-1115 (総務課)

●日時 9月26日(水)
 午後3時～4時
 ●テーマ
 「フレイル予防で、のぼそう！健康寿命！」
 ●講師
 理学療法士 本多功二郎
 園総務課総務係
 ☎63-1115
 ●その他
 どちらの講座も事前申込不要、参加費無料、場所は地域医療研修センター(市民病院・外来棟4階)です。お気軽にご参加ください。

【市民公開講座】

●日時 9月13日(木)
 午後3時～4時
 ●テーマ
 「睡眠時無呼吸ってなに？」
 ●講師
 循環器内科医師 梶原一郎
 園中央病棟2階
 ☎63-1115



心臓病教室と市民公開講座に参加しませんか

※詳しくは圖にお問い合わせください。



花のみちプロジェクト事業

花のみちができるまで Vol.2



圖くらしいきいき課市民応援係
☎ 57-7163

◎市民の皆さんや荒尾を訪れる人の目と心を楽しませてくれる花のみち

花のみち（増永緑ヶ丘線）は、市内でも特に人の往来が多い道路です。春は桜の木、夏は青々とした新緑、秋にはイチョウの木が美しく色付くなど、四季を通じて人々の目を楽しませてくれます。各種団体の皆さんで一本一本丁寧に植えられている花々も、通りを行き交う人々の心を和ませてくれるものとなっています。今回のプロジェクトで車道沿いの花壇に花を植えることで、さらに美しい街並みとしていきます。

◎現在の花壇の状況をお知らせします

企業局横の花壇を、モデル整備区間として花を植えています。猛暑の中、花たちが頑張っ咲いています。近くを通る時にはぜひご覧ください。

試験的にマリーゴールドとペチュニアを約300本植えています



◎こんな花たちを植えます

手がかからなくて育てやすい、パンジー、ビオラ、ノースポールの3種類を、約18,000本植えます。



◀パンジー

▶ビオラ

◀ノースポール

◎花植え参加者を募集します

個人でも団体でも、どちらでも参加できます。参加を希望される人は、ご連絡ください。

9月は「老人敬愛の月」 長寿と健康をお祝いしましょう

圖福祉課総務係
☎ 63-1406

9月17日（月・祝）は敬老の日です。この日を中心に、老人福祉週間行事（敬老行事）が全国的に行われます。市の敬老行事を紹介します。

①敬老大会

9月8日（土）、荒尾市老人クラブ連合会と共催で、午前9時30分から文化センター大ホールにて、米寿の人に記念品を贈呈します。保育園児の遊戯、老人クラブ会員による地区選抜演芸大会、福引などのアトラクションを行います。入場無料です。

②長寿者訪問

本年度中に100歳を迎えられる高齢者に対し、内閣総理大臣からの祝状とお祝いの品を贈呈します。また、本市の最高齢者にもお祝い品を贈呈します。

③潮湯の無料開放

9月11日（火）～15日（土）、午前9時30分～午後4時の期間中、「潮湯使用証」を提示すると無料で入館できます。持っていない人は、潮湯（☎62-1610）に問い合わせください。潮湯は60歳以上の人とその介護者しか利用できません。

④金婚夫婦表彰式

9月27日（木）、熊本日日新聞社と共催で、午前10時から文化センター小ホールにて、結婚50年を迎えられたご夫婦（申込者）を表彰し、記念品を贈呈します。



荒尾市男女共同参画計画 施策実績報告 (平成29年度指標)

「荒尾市男女共同参画計画」とは、女性や男性に限らず全ての人が生き生きと暮らせる男女共同参画社会の実現のための、本市での基本的な計画です。

下の表は、「第3次荒尾市男女共同参画計画（平成29～33年度）」に基づいて平成29年度に行った施策の成果指標の報告です。本市のあらゆる分野の施策を男女共同参画の視点で捉え、横断的で総合的な取り組みを行ってきました。詳しくは、市ホームページをご覧ください。

圖総務課男女共同参画推進室 ☎ 63-1139

重点目標	施策の基本方向	具体的施策	成果指標	29年度実績	33年度目標	
1、あらゆる分野における女性の活躍推進	1. 政策・方針決定の場への女性の参画拡大	審議会等委員への女性の登用拡大	市の審議会等の女性登用率	23.6%	35.0%	
		女性職員の能力開発と管理職への登用の推進	市の課長以上の職員に占める女性の割合 市の課長補佐・係長の職員に占める女性の割合	5.9% 27.0%	15.0% 35.0%	
		職業能力開発と能力発揮の支援	市内事業所における係長相当職以上に占める女性の割合	43.9%	20.0%	
	2. 就業・雇用の分野での男女共同参画の推進	女性に対する就労支援	女性就労支援セミナー受講者の就労率 女性起業家数	8.3% 5人	20.0% 50人	
		意思決定の場への女性の参画拡大	農業委員に占める女性の割合	2.0%	14.0%	
		3. 農林水産業における男女共同参画推進	固定的性別役割分担意識の解消 就労環境改善の推進	女性認定農業者数 家族経営協定締結農家数 畜産ヘルパー制度利用率	56人 16戸 24.3%	60人 20戸 25.0%
	2、男女共同参画社会実現のための意識・社会基盤の改革	1. 性別による固定的な役割分担意識の是正	男女共同参画の意識啓発活動推進	「市の男女共同参画社会に向けた取組が進んでいる」と回答した市民の割合	33.4%	40.0%
			仕事と家庭の両立支援と働き方の見直し	3歳以下の子がいる家庭で父親が育児に協力的である家庭の割合	59.8%	80.0%
			2. あらゆる学習の場での男女共同参画の意識づくり	男女共同参画を推進する教育・学習の推進 教職員の男女共同参画に関する意識啓発の推進	家庭教育に関する講座（保護者対象）の開催数 男女共同参画をテーマに教職員向け研修を開催した小中学校の割合	19回 100%
3. 子育て支援体制の充実		ニーズに応じた子育てサービス等の充実	保育所の利用待機児童数 放課後児童クラブの利用待機児童数 病児・病後児保育利用件数 ファミリーサポートセンター利用件数	45人 4人 2,215件 537件	0人 0人 2,000件 700件	
		1. 女性視点を反映した地域の防災力向上	意思決定の場への女性の参画拡大 防災対策・避難所運営等への男女共同参画視点の取り入れ	消防団員に占める女性の割合 男女共同参画視点からの防災に関する講演、研修等の開催数	2.3% 13件	3.0% 20件
			2. 生涯を通じた健康づくりへの支援	健康づくり意識の普及、啓発	地域巡回スポーツ教室の参加者数	484人
女性の健康の包括的支援体制の充実				乳がん検診受診率 子宮頸がん検診受診率	16.6% 14.0%	50.0% 50.0%
妊娠、出産等に関する健康支援体制の充実		乳幼児健康診査受診率 母親学級参加率 母子健康推進員数		96.8% 62.9% 6人	97.0% 80.0% 15人	
3. 男女間におけるあらゆる暴力の根絶		あらゆる暴力の根絶にむけての啓発活動の推進	防犯パトロール回数	2,150回	2,500回	
	高齢者介護等への支援	認知症サポーター数	8,589人	10,010人		
	4. 安心して暮らせる環境整備	障がい者が安心して暮らせる環境の整備	日中一時支援事業利用者数	53人	85人	
4、充実・連携強化	1. 市の推進体制の充実	男女共同参画に関する市職員の意識啓発の推進	職員研修で「男女共同参画の理解が深まった」と回答した割合 市の男性職員の育児休業取得率	84.4% 10.0%	100% 5.0%	

※詳しくは圖に問い合わせください。

乗合タクシー（平井・府本地区）は10月1日(月)から市民病院への乗り入れを開始します。

圖政策企画課政策経営室
☎ 63-1273

- 開始時期**
10月1日から（土・日・祝日は除く）
- 運賃** 平井・府本地区～市民病院⇒500円
平井・府本地区～あらおシティモール⇒200円
（小学生以下はそれぞれ半額）
回数券 100円券 22枚つづり 2,000円（現在の200円券もご利用できます）
- ダイヤ**（10月1日(月)～）
【平日】

- 注意事項**
路線バスとの共存のため、特定乗降場所（乗合タクシーの運行区域外で乗車か降車のみ可能な場所）間での利用（例：市民病院⇄あらおシティモール）はできません。
※特定乗降場所：あらおシティモール、緑ヶ丘校前、緑ヶ丘二丁目、緑ヶ丘三丁目、緑ヶ丘北口、緑ヶ丘五丁目、聖人原、助丸、一里木のバス停付近、市民病院玄関（10月1日から）

平井・府本地区発→市民病院行	8:30	9:30	10:30			
平井・府本地区発→あらおシティモール行				12:30	13:30	14:30
市民病院発→平井・府本地区行	10:05	11:05	12:05			
あらおシティモール発→平井・府本地区行	11:30	13:00	14:00	15:00	16:00	17:00 (7月～9月)

【土・日・祝日】

平井・府本地区発→あらおシティモール行	8:30 (土曜日のみ)	9:30	10:30	11:30	13:30	14:30	
あらおシティモール発→平井・府本地区行	11:00	12:00	13:00	14:00 (土曜日のみ)	15:00	16:00	17:00 (7～9月)

7月～9月はあらおシティモールほか17:00発の便を増便しています。ぜひご利用ください。



第3期生活支援ボランティア養成講座を開催します

高 齢者の皆さんが住みなれた地域で暮していけるよう、付き添い・話し相手・見守りなど日常のちょっとした困りごとを支援するために、生活支援ボランティア養成講座を開催します。
地域のことや人と接することに興味がある人は、ぜひご参加ください。みんなで安心安全に暮らせる地域にしていきませんか。

- 場所** 総合福祉センター 2階大会議室
- 対象** 市内在住の人
- 定員** 30人
- 申込締切** 9月28日(金)
- 申込方法** 電話、FAX かメールにて住所・氏名・電話番号をご連絡ください。
圖荒尾市社会福祉協議会
荒尾市下井手 193-1
☎ 66-2993 FAX66-2994
Eメール araoshisyakyo@crux.ocn.ne.jp
担当 神保

- 日時** 10月5日(金)～10月26日(金)
毎週金曜日午後1時30分～3時30分
- 費用** 無料

日程	講座内容（※複数の講座を開催する日程もあります。）
第1回 10月5日(金)	①ボランティアって何するの？ ②認知症サポーター養成講座
第2回 10月12日(金)	救命入門コース ～まさかは突然やってくる～
第3回 10月19日(金)	傾聴力を高めよう
第4回 10月26日(金)	①正しいゴミ出し、知っていますか？ ②ご利用ください「在宅ネットあらお」 ③生活支援ボランティアやってみませんか？

宮崎兄弟の生家施設開館 25周年記念イベント 第2弾を開催します！

圖生涯学習課文化係
☎ 63-1681

宮 崎兄弟の生家施設開館 25周年を記念する講演会を開催します。

宮崎兄弟が成し遂げてきた偉業、歴史的価値について専門家が語ります。日本だけでなく、アジアにも誇れる郷土の偉人の魅力を知る絶好の機会です。あなたも参加してみませんか？



みやじゃっきとうてん

- 日時** 9月23日(日)
午後1時～（1時間30分程度）
- 場所** 市役所 11号会議室
- 内容** 「宮崎兄弟 世界をかける」
※講演会終了後、希望者には、学芸員による宮崎兄弟資料館内の見学案内を行います。
（午後3時から40分程度。入館料が必要）
- 講師** 猪飼隆明さん
（大阪大学名誉教授、元荒尾市史編集委員長）
- 定員** 100人
- 参加料** 無料 ※事前申し込み不要



小型特殊自動車は軽自動車税の対象になります

圖税務課市民税係
☎ 63-1342

以 下の小型特殊自動車（乗用装置のあるものに限る）は公道の走行の有無に関わらず、軽自動車税の対象になります。市内に対象となる車両を持っている人は、所有してから15日以内に申告してください。

申告後にナンバープレートを交付しますので、車体の見えやすい箇所に取り付けてください。ナンバープレートの交付を受けていても、道路運送車両法の保安基準を満たしていなければ公道を走ることはいけません。

- 手続きに必要なもの**
所有者と使用者の印鑑（朱肉を使うもの）、窓口に来る人の身分証明書、車名（メーカー名）・車体番号・総排気量・型式認定番号・型式および年式・原動機の型式、販売証明書が譲渡証明書
- 受付場所** 市民課市民係 ☎ 63-1302
※下記の要件の一つでも超えるものは大型特殊自動車となり、事業用の場合は固定資産税（償却資産）の課税対象になります。



種別	対象車両	要件	年税額
農耕用	①トラクター ②薬剤散布車 (SS) ③コンバイン (刈取脱穀作業用自動車) ④田植機	最高速度が35km/h未満のもの ※大きさや排気量の制限はありません。	2,400円
その他	①フォーク・リフト ②ショベル・ローダ ③草刈作業車 ④ホイール・キャリア (運搬車) ⑤タイヤローラ ⑥ホイール・クレーン ⑦タイヤドーザ ⑧ロード・スタビライザ ⑨ストラドル・キャリアなど	1. 最高速度が15km/h以下 2. 長さが4.7m以下 3. 幅が1.7m以下 4. 高さが2.8m以下 1～4を全て満たすもの	5,900円

※詳しくは☎にお問い合わせください。

「あらお「しあわせ」探
しトーク(中央・桜山)

台風の接近により延期しま
した「あらお「しあわせ」探
しトーク」の新たな日程が決
まりましたのでお知らせしま
す。申し込みは不要で、誰で
も参加できますので、皆さん
の参加をお待ちしています。

【中央地区】
●開催日時

9月17日(月・祝)
午前10時～11時30分

【桜山地区】
●開催日時

9月17日(月・祝)
午後3時～4時30分

●場所 桜山中央集会所

〒63・1157
☎ 63・1157
図秘書広報課広報係

荒尾の「しあわせ」に
ついて私と一緒に話し
ませんか。



▲浅田敏彦市長

「ご協力ください」
住宅・土地統計調査に

平成30年10月1日現在で、
住宅・土地統計調査を実施
します。住宅や土地に関す
る基本的な事柄を調査し、
国や市町村などで策定する
計画やまちづくり施策の基
礎資料とするものです。昭
和23年以来5年ごとに実施
し、今回は15回目です。

住宅・土地統計調査に
ご協力ください

平成30年10月1日現在で、
住宅・土地統計調査を実施
します。住宅や土地に関す
る基本的な事柄を調査し、
国や市町村などで策定する
計画やまちづくり施策の基
礎資料とするものです。昭
和23年以來5年ごとに実施
し、今回は15回目です。

●調査の対象

全国約370万世帯が無作
為抽出され、熊本県全体で
約5万9千世帯、市では約
2千世帯が調査対象となり
ます。

●調査の方法

①9月上旬
国が指定した調査区域の全
世帯に、県知事が任命した
調査員が調査協力依頼のパ
ンフレットを配布します。
(調査員は必ず「調査員証」
を携帯しています。)

②9月中旬

①の調査区域の中から、調
査をお願いする世帯を抽出
し、調査員が調査書類を配
布します。

③10月上旬

10月1日現在の状況を調査
票にご記入ください。調査

を掲載し、そのカレンダーを
本市に寄贈していただける業
者を募集します。

●必要枚数

- ①月・木地区(パターンA)
16,500枚
- ②火・金地区(パターンB)
15,500枚

●使用期間 平成31年3月1
日(金)～平成32年3月31日(火)

●募集期間

9月3日(月)～21日(金)

※要項など詳しくは市ホーム
ページで確認、ダウンロード
できます。

☎ 63・1370
図環境保全課環境業務係



▲ごみ・リサイクルカレンダー
(平成30年度版)

「ごみ・リサイ
クルカレンダー」
地域密着型サ
ービス事業を
公募します

【公募の内容】

- サービスの種類
小規模多機能型居宅介護
- 整備地区

員が調査対象世帯を訪問し、
調査票を回収します。イン
ターネットによる回答期限
は10月8日(月・祝)です。

◎プライバシーの保護

法律により調査員をはじめ
め調査関係者は、調査結果
を他に漏らしたり、調査票
を統計以外の目的(税の資
料など)に使用することは、
固く禁じられています。

図政策企画課企画統計係
☎ 63・1274

「老人介護支援センター
にご相談ください」

介護や福祉に関するの身
近な相談窓口として、市内
5カ所に老人介護支援セン
ターを設置しています。

在宅介護などの介護保険
に関する事などについて
相談を受け付け、必要に応
じて訪問などの支援を行
います。相談の対象となる人
は、市内に居住するおおよ
ね65歳以上の人とその家族
です。夜間と休日について
も対応が可能ですので、介
護などでお困りのときは、
老人介護支援センターにご
相談ください。

●老人介護支援センターと担
当地区

海陽中校区、四中校区

●整備数 2カ所

●申込締切

10月31日(水) 午後5時15分
(時間厳守)

※土・日・祝祭日は除きます。

◎注意事項

- ・応募は法人に限ります。
- ・他の整備地区からの応募を
妨げるものではありませんが、
審査における評価に影
響します。

☎ 63・1418
図高齢者支援課介護保険係



「電力の地産地消が
始まります」

昨年11月、荒尾市、三井
物産(株)、(株)グローバルエ
ンジニアリングの3者で「地
域エネルギーの有効活用等
を中心としたまちづくり」に
関する連携協定」を締結し
ました。締結に基づき設立
された地域電力会社、有明
エナジー(株)からの電力供給
が9月から始まります。



有明エナジーのロゴは
エネルギーの循環を表
しています

市役所、市民病院や文化
センターをはじめとした26
の公共施設を対象に供給を
始め、その他の公共施設や
民間施設も含め、供給の拡
大を図っていきます。

図政策企画課政策経営室
☎ 63・1273

9月の市議会(定例会)の
開催予定

図議会事務局
☎ 63-1628

- ▽3日(月) …本会議〔開会/議案上程〕
 - ▽5日(水) …本会議〔議案質疑〕・常
任委員会
 - ▽6日(木)・7日(金) …常任委員会
 - ▽10日(月)～13日(木) …常任委員会〔決算審査〕
 - ▽19日(水)～21日(金) …本会議〔一般質問〕
20日(木)は夜間議会(開始時
刻:午後6時予定)
 - ▽25日(火)・27日(木) …常任委員会
 - ▽28日(金) …本会議〔委員長報告・
質疑・討論・表決/閉会〕
- 請願・陳情期限 9月3日(月) 正午
※本会議は午前10時からを予定して
いますが、28日(金)は午後1時30分
からです。

「中退共の退職金制度を
活用しませんか」

中小企業退職金共済(中
退共)制度は、中小企業で
働く人のための外部積立型
の国の退職金制度です。国
が掛け金の一部を助成しま
す。また、掛け金は全額非
課税となる特典もあります
ので、ぜひご利用ください。
図独立行政法人勤労者退職
金共済機構中小企業退職金
共済事業本部
☎ 03・6907・1234



「アスベスト含有調査費
用を補助します」



近年、アスベストを原因
とした健康被害が全国的に
問題となっています。
市ではアスベストによる
健康被害を防止するため、

- 【オレンジビル】
府本・平井・八幡
☎ 68・8300
 - 【慈眼苑】
荒尾・有明
☎ 62・6406
 - 【百寿園】
中央・緑ヶ丘
☎ 68・5322
 - 【ふじ(伊藤医院内)】
万田・万田中央
☎ 62・1526
 - 【ドリーム(平成ドリーム館
内)】
井手川・清里・桜山
☎ 68・7771
- ☎ 63・1177
図地域包括支援センター

「職業相談室の利用時間
が変わります」

職業相談室の利用時間が、
10月1日(月)から以下のよう
に変わります。

- 9月28日(金)まで
午前8時30分～午後5時
- 10月1日(月)から
午前9時30分～午後5時

開始時間が1時間遅くな
ります。利用されるときは
ご注意ください。

☎ 72・8609
図ハローワーク玉名

同じことも100回聞かれても笑顔でお答えします 同じことも100回聞かれても笑顔でお答えします

現在、60代～80代受講中!!

シニア・初心者向けパソコン教室

★パソコンをお持ちでなくてもOK!!電源の入れ方から始められます★

入会金:5,000円/月4時間:6,000円/月8時間:9,000円/無制限(60歳以上限定):13,000円

毎週土曜日 13:00～説明会開催中。お気軽にお越しください。

パソコン教室 ひよこ ☎:0968-82-8560 荒尾市万田11081(102号) (とんとん亭さん裏)

ダイワ
メガネの
ヨネサカ
とんとん亭
ココ
白とピンクの
建物です

【有料広告】

※詳しくは☎にお問い合わせください。

子ども医療費助成制度がさらに利用しやすく

子ども医療費助成制度は、熊本県内の通院でのみ自己負担額を除き、医療機関の窓口での費用負担が必要ありませんでした。10月診療分から、国民健康保険以外の人は、大牟田市でも同じように制度が利用できるようになります。今回の制度改正に伴う手続きは必要ありませんが、保険の変更があった人は速やかに子育て支援課窓口にて受給者の保険証持参の上、手続きをお願いします。大牟田市で制度が利用できない場合があります。制度を利用するときは、窓口を受給資格者証と保険証の提示をお願いします。☎子育て支援課給付相談係 63・1417



みんなで学ぼう！ 成年後見制度

成年後見制度は、認知症、知的障がいや精神障がいな

などによって、財産管理やさまざまな契約をすることが難しい人の権利を守り、支援するための制度です。制度の目的や利用の仕方などについて学べる講座を開催します。「自分のため、家族のために知っておきたい」という人の参加をお待ちしています。●日時 9月28日(金) 午後2時～4時 ●場所 文化センター会議室1 ●講師 熊本県高齢者・障害者虐待対応専門職チーム 司法書士 田中智恵美氏 ●対象 成年後見制度に関心のある人 ●定員 50人 ●申込方法 電話で申し込み ●受講料 無料 ☎地域包括支援センター 63・1177

荒尾駅・南荒尾駅の愛称が決まりました

「万田坑」をイメージできる愛称を荒尾駅に、平成31年度にオープン予定の「荒尾干潟水鳥・湿地センター」をイメージできる愛称を南

「法の日」無料法律・登記相談を開催します

10月1日は法の日です。司法書士、土地家屋調査士が無料で相談に応じますのでお気軽にご相談ください。●日時 10月6日(土) 午前10時～午後3時 ●場所 市役所 11号会議室 ●相談内容 ①司法書士の業務全般に関すること 相続・売買・贈与・担保権などに関する登記、会社・その他法人に関する登記、お金の貸し借りについてのトラブル、裁判・調停・強制執行の手続きに関する事、遺言や成年後見に関する事、法定相続証明制度に関する事 ②土地家屋調査士の業務全般に関する事 土地の測量・分筆・合筆・地目変更・境界復元、建物の新築・増築などに関する登記・境界問題、境界に関するトラブルなど ☎熊本県司法書士会玉名山鹿支部事務局担当 65・5552

登録していない象牙を売るのは違法です

環境省では、国内にある象牙の在庫を把握しようとしています。所持しているだけなら違法ではありませんが、登録されていない象牙を売ったりあげたりするのは違法です。未登録の象牙をお持ちなら、ご連絡ください。所有者死亡による近親者への相続は違法になりませんが、その後販売などするときはあらかじめ登録が必要となります。また、象牙以外の国際希少野生動物種の登録も受け付けています。2019年6月頃から、象牙を含む国際希少動物種の規制をさらに厳しくすることを検討しています。※全形を保持した象牙のみが登録対象。印鑑やアクセサリーなど象牙製品は登録対象外 ☎象牙在庫把握キャンペーン事務局 03・6659・4660 (土・日・祝日を除く午前10～午後5時)



地域おこし協力隊 活動便り Vol.25

荒尾市地域おこし協力隊員は、最長3年の任期のもと、荒尾の魅力を知り、伝え広げる活動を日々行っています。毎月2人ずつ交代で、主な活動内容や活動予定をお伝えします。

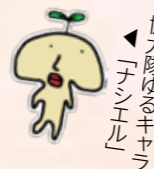

荒尾の魅力、荒尾の情報を Facebook、Instagram で発信中



荒尾市地域おこし協力隊 Facebook



荒尾市地域おこし協力隊 Instagram

白井恒良隊員 (平成28年1月着任/広報担当)

荒尾で暮らし始めて3年目。慣れてきたことも多いですが、慣れないこと、うまくいかないことも多々あります。うまくいかないことの1つがマジック釣り。昨年釣った2時間で6匹という自己記録を更新するために、ことしも頑張ってみました。しかし、記録は2時間で3匹。記録更新ならず…

暑い夏の日差しと蒸し風呂のような干潟で、筆を使いマジックを釣るとするのはなかなか大変なことですが、つつい夢中になってしまいます。来年もチャンスがあれば、次こそは自分の記録を更新したいと思います。



▲荒尾の夏といえば、マジック釣りですね！

上田恵子隊員 (平成29年1月着任/移住・定住担当)

荒尾にUターンしてはや1年半。休日も移住者とトウモロコシの直取り販売に出かけたり、移住相談者と万田の妙国寺のイベントに参加するなど、充実した荒尾暮らしを送っています。

移住検討者への情報提供のため、空家バンクの登録物件を見学しました。「接続している道路は広いか」、「家庭菜園ができるような敷地か」など、チラシ一枚では伝わりにくい周辺環境や敷地情報を伝えていきたいです。豊かな緑に囲まれて、買い物にも困らない「便利な田舎暮らし」は、コンパクトな荒尾だからこそできる魅力。そんな荒尾の魅力も伝えていきたいです。



▲妙国寺で行われた「クリスタルボウル三重奏演奏会」。演奏後の副住職のお経も素敵でした

ふるさと納税のお礼品 事業者を募集します

ふるさと納税で寄附した人に贈るお礼品の事業者を募集します。事業者説明会を開催しますので、ぜひご参加ください。●事業者説明会 ●日時 9月14日(金) 午後2時～3時30分 ●場所 市役所 43号会議室 ●申込方法 所定の申込書に記入し、持参・郵送・FAXのいずれかで申し込み ※申込書は政策企画課窓口や市ホームページから入手できます。 ※募集要件など、詳しくはお尋ねください。 ●申込期限 9月12日(水) ☎政策企画課企画統計係 (〒864・8686 荒尾

広告入り公用封筒 寄贈者を募集します

市役所で使用する封筒に広告を掲載し、その封筒を本市に寄贈していただける事業者などを募集します。 ●寄贈希望枚数 ①角形2号封筒：2万枚 ②長形3号封筒：4万枚 ●封筒使用期間 平成31年4月1日～平成32年3月31日 ●募集期間 9月3日(月)～25日(火)午後5時 ●申込方法 財政課管財係(〒864・8686 荒尾市宮内出目390)に提出書類を郵送するか持参 ※提出書類などは募集要項に掲載しています。市ホームページからダウンロードするか、問い合わせください。 ☎財政課管財係 63・1292



市宮内出目390) ☎63・1274 FAX 64・0940

駅名標のデザイン



注：写真はイメージです。

荒尾駅に付けました。各施設に「近くて便利な駅」というイメージを県内外に広く発信するとともに、公共交通機関を利用して各施設へアクセスできることをPRし、駅周辺の活性化と鉄道利用者の増加を図ることを目的としています。併せて、駅ホームの観光案内版、駅構内からバス停への誘導案内板などのリニューアルを行い、来訪者の利便性の向上を図ります。リニューアルの実施は9月を予定しています。【愛称名】 ●荒尾駅 「世界文化遺産 万田坑駅」 ●南荒尾駅 「ラムサール条約湿地 荒尾干潟駅」 ☎産業振興課観光推進室 63・1421

ふるさと納税のお礼品 事業者を募集します 市役所 43号会議室 ●申込方法 所定の申込書に記入し、持参・郵送・FAXのいずれかで申し込み ※申込書は政策企画課窓口や市ホームページから入手できます。 ※募集要件など、詳しくはお尋ねください。 ●申込期限 9月12日(水) ☎政策企画課企画統計係 (〒864・8686 荒尾

試 資格取得や採用などの試験を行います

募 参加者・受講者を募集します

イ イベント開催・催しに参加しませんか

試 資格取得や採用などの試験を行います

募 参加者・受講者を募集します

イ イベント開催・催しに参加しませんか

募 小岱工芸館陶芸教室
定期受講コース(後期)

- 日時 10月～12月の全6回
水曜コース…第1・3水曜開催
日曜コース…第2・4日曜開催
午前10時～午後4時
※一部日程の変更があります。
- 場所 小岱工芸館
- 内容 湯呑・茶碗・皿など初歩的なものからはじめます。紐作りによる成型をします。
- 講師 ちひろ窯 前野智博さん
- 定員 水曜コース…先着24人
日曜コース…先着12人
- 申込締切 9月27日(木)
- 申込方法 ①名前②郵便番号③住所④電話番号⑤希望のコースを記入し、往復はがきかFAXで申し込み。または、来館し直接申し込み
※受付時間は午前9時30分～午後7時30分。毎週月曜休館日。電話での申し込みはできません。
- 料金 10,000円(前納)
※初めての人だけ小道具代1,850円が別途必要。
※日曜には、陶芸1日体験教室も開催しています。
- ☎小岱工芸館(〒864-0163 野原1523) ☎FAX 68-7400

募 エポック・荒尾 主催講座

講座名	日時	内容 / 持ってくるもの	講師	参加費
暮らしとハーブ ～暮らしにもた らす喜び～ (先着16人)	9/20(木) 10:30～12:00	ハーブの利用法と効能の学習、ハンドクリーム作成など / エプロン、スリッパ	あらおハーブの会	500円 (材料代)
荒尾干潟の恵みを堪能しよう (先着30人)	9/27(木) 10:30～12:30	荒尾干潟について学び、地元女性手作りの海の恵みを味わいます	荒尾市環境保全課 牛水中区婦人会	500円
人生を楽しむ「はじめての川柳」～日常をユーモアで詠もう～ (先着10人)	10～3月の 第1・3月曜 10:00～12:00	日常の何気ない一こまを17音で詠んでみませんか。難しく考えず、話し言葉で表現します	まつむらからな 松村華菜さん	月600円

- 場所 エポック・荒尾
- ※託児あり。要予約。
- ※参加料は申込時に支払ってください。
- ☎エポック・荒尾 ☎64-2884

イ 荒尾史学会 講演会

- 日時 9月18日(火)
午後6時30分～8時
- 場所 中央公民館 視聴覚室
- テーマ 近代を駆けぬけた宮崎兄弟一明治150年にあたってー
- 講師 野田真衣(市教育委員会学芸員)
- 参加費 非会員500円 会員100円
※事前申込は不要です。
- ☎荒尾史学会 諸隈
☎090-2905-6837

イ シロチドリを観察しよう

- 市の鳥であるシロチドリを観察します。観察後、海岸の清掃活動を行います。
- 日時 9月30日(日)
午前10時～正午
- 集合場所 蔵満海岸
※双眼鏡は貸し出します。
- ☎エコパートナーあらお市民会議事務局(環境保全課内) ☎63-1386

イ お金をかけずに自分で作るホームページ教室

- ホームページは、パソコンとネット環境があれば誰でも作れます。実績豊富な講師が個別指導します。
- 日時 9月12日(火)
午前10時～正午
- 場所 メディア交流館
- 内容 ホームページ作成サービス[WIX]を使ったホームページ作成
- 対象 ホームページ作成に興味がある人
- 講師 西田ミワさん(ドルフィンワークス株式会社)
- 参加費 5,000円
※予約が必要です。
- ☎メディア交流館 ☎69-0552

イ 木製スプーン作り

- 日時 9月16日(日)
午前10時～正午
- 場所 小岱工芸館 研修室A・B
- 内容 ナイフや紙やすりで木を削ってスプーンを作ります。名前を焼き入れし、保護用の自然オイルを塗ります。
- 対象 誰でも
※小学生以下は保護者と参加。
- 定員 20人
- 講師 Rissani 坂根拓郎さん
- 参加費 1本1,000円
※予約が必要です。
- ☎小岱工芸館 ☎68-7400

イ あら、おー！新発見
万田周辺散策

- まちの案内人が新発見した荒尾の魅力をご案内します。歩きやすい靴でご参加ください。
- 日時 9月23日(日)祝
午前9時～正午
- 集合場所 みやじま幼稚園駐車場(万田918-1)
- 見学場所 万田周辺の神社など(約2キロ)
- 定員 20人
- 申込締切 9月20日(木)
- 参加費 500円(資料代、保険料)
- ☎産業振興課観光推進室
☎63-1421

イ ミュージックサロン
英語で歌おう

- みんなで楽しく英語の歌を歌いませんか。オールディーズを歌います。
- 日時 9月16日(日) 午後2時～
- 場所 中央公民館 視聴覚室
- 参加費 200円(資料・茶菓子代)
- ☎ありあけ国際交流協会 清水
☎090-1974-4640

イ どんぐりの分類講座

- 国内に自生しているどんぐりの実や葉の特徴を観察し、分類表を使って種類を特定します。
- 日時 9月29日(土)
午前10時～正午
- 場所 最終処分場エコアくまもと(南関町下坂下4771-3)
- 対象 誰でも
- 定員 20人
- 申込方法 電話で申し込み
- 申込期限 9月19日(水)
- ☎エコアくまもと ☎53-8500

イ 人さながら塾

- 日時 10月1日(月)
午後1時～3時
- 場所 中央公民館
- 内容 ①地域とともに歩む
②教会建設よりも便所づくりを先に
- 講師 ①本田廣さん(打越郵便局局長)
②硯川眞旬(社会貢献事務所よかばい荒尾所長)
- 参加費 500円(資料代など)
- ☎日本生涯自然教育協会人間環境学研究所 森 ☎090-8792-7180

募 メディア交流館
パソコン短期講座(10・11月)受講生

誰でも受講できます。初心者大歓迎です。

講座名	日時	内容
①はじめてのパソコン	10/9、16、23、30 全て(火) 10:00～12:00(全4回)	文字の入力の仕方、保存方法など
②ワードで「閲覧版」を作ろう	10/5、12、19、26 全て(金) 14:00～16:00(全4回)	文書編集・表挿入などの基本操作から印刷操作まで
③エクセルで「会計報告」を作ろう	11/6、13、20、27 全て(火) 10:00～12:00(全4回)	表作成・計算式などの基本操作から印刷操作まで
④スマートフォン(基礎+画像取込)	11/2、9、16 全て(金) 14:00～16:00(全3回)	OS(パソコンとの違い)、アプリダウンロード、ケーブル接続で画像を取り込む

- 場所 メディア交流館 パソコン室
- 定員 各12人(先着順)
- 講師 ITサポートボランティア協会 浦垂紀子さん
- 受講料 ①②③3,240円 ④2,430円
※別途、資料代500円が必要。
- 申込方法 電話か、メディア交流館で直接申し込み
- ☎メディア交流館 ☎69-0552

イ フットパス&ペットボ
トルピザ作り体験

- 日時 9月23日(日)
午前9時～午後1時
- 場所 小岱工芸館、府本地区フットパスコース、オリーブ村
- 内容 府本地区のフットパスコースを歩き、オリーブ村でペットボトルピザ作りを体験します。
- 対象 誰でも
- 定員 20人
- 講師 徳永忍さん(一般社団法人夢・理想の里)
- 参加費 1枚1,200円
※予約が必要です。
- ☎小岱工芸館 ☎68-7400



イ ハートフルコンサート
IN ARIAKE

- 障がいがあってもなくても、共に支えあって生きる地域づくりを目指します。
- 日時 9月30日(日)
午後1時30分～4時
- 場所 玉名市民会館 大ホール
- 内容 コーラス、月足さおりさん(ピアノ演奏)、うまかもんフェア(パン、たこ焼き、たい焼きなど。正午～)、ご当地ゆるキャラ大集合
- 入場料 無料
- ☎有明地域こころのネットワーク推進事業実行委員会(地域生活支援センターふれあい内) ☎73-1022

公益社団法人 荒尾市シルバー人材センター会員募集

貴方も第二の人生をシルバー人材センターで過ごしませんか。

- 入会資格 荒尾市内在住で60歳以上の健康で働く意欲のある方
- 入会説明会 毎月第二・第四火曜日 午前10:00より(時間厳守)
- センターでの就業内容 植木手入れ・除草・大工・左官・塗装・屋内外雑役・広報配布・襖・障子、網戸の張り替え・管理業務(夜間も含む)・筆耕・駐車場管理・家事援助(掃除・洗濯・料理)・子育て支援(学童・子守り)・農作業など
- お問い合わせ 〒864-0011 荒尾市下井手193-1(荒尾総合福祉センター内)
公益社団法人 荒尾市シルバー人材センター
TEL 65-5200 FAX 66-3210
センターがどんなところか、お気軽に入会説明会にお越し下さい。

〔有料広告〕

試 資格取得や採用などの試験を行います

募 参加者・受講者を募集します

イ イベント開催・催しに参加しませんか

試 資格取得や採用などの試験を行います

募 参加者・受講者を募集します

イ イベント開催・催しに参加しませんか

イ 働き女子の「キャリアデザインセミナー」

これからの自分の生活や生き方を描き、その実現のためにどう働くのか考えてみませんか。

- 日時 9月14日(金) 午後6時30～8時30分
 - 場所 エポック・荒尾 講習室
 - 対象 働く女性、これから働きたいと思っている女性
 - 講師 桑田真理子さん(キャリアカウンセラー・ファイナンシャルプランナー)
 - 定員 20人ほど
 - 受講料 無料
 - 申込方法 電話で申し込み
 - 申込締切 9月11日(火)
- ※託児(2歳～就学前)あり。9月7日(金)までに申込が必要。
 男女共同参画推進室 ☎63-1139

募 有明地域精神障がい回復者クラブ虹の会会員

精神障がいのあるメンバーが集って、一緒に食事会などの活動をしています。気軽にご参加ください。

- 活動内容 新年会、忘年会、花見、日帰り旅行、ハートフルコンサート出演・出店
 - 会費 月200円
- ※別途参加費が必要な活動もあります。
【食事会】
 ●日時 毎月第3日曜 午前10時～正午
 ●場所 地域生活支援センターふれあい(玉名市小野尻5)
 ※賛助会員も募集しています。
 虹の会 森 ☎080-1737-2939

イ あらお環境まつり2018

- 日時 10月8日(月)祝 正午～午後4時
- 場所 文化センター 小ホールほか
- 内容 【パネル展示】
 ダンボールコンポストの始め方、エコキャップの回収活動報告、リメイクフラワー・リメイク和服、野鳥写真、グリーンカーテン設置写真
 【体験コーナー】
 ●時間 午後1時～

内容	定員(先着)	参加費
自転車発電機	なし	無料
野鳥の巣箱作り	20人	100円
どんぐりペイント教室	なし	無料
キャップのプローチ作り	20人	100円
クリスマスリース作り	20人	100円
花の寄せ植え体験(午後1時～2時)	20人	300円

※バザーも開催します。
 男女共同参画推進室(環境保全課内) ☎63-1386

募 日中友好促進会議 視察事業参加者・会員

- 宮崎滔天とともに孫文の革命を支えた安川敬一郎と孫文の交流史を学ぶためのツアーです。
- 開催日 10月8日(月)祝
 - 参加費 2,000円
- ※ツアー参加には、本団体への入会が必要です。年会費2,000円。
 男女共同参画推進室(政策企画課内) ☎63-1274

募 花のまちづくり推進事業

公園や街路など公共的な場所へ花壇などを設置し、花の育成・管理を行う団体に花苗を配布します。

- 対象 市内で活動する営利を目的としない5人以上の団体
- 申込期間 9月10日(月)～21日(金)
- 申込方法 申請書に必要事項を記入し、位置図を添えて、楽しいいきいき課へ提出
 ※申請書は楽しいいきいき課か市ホームページから入手できます。
- 選定方法 現地確認後、審査し、事業の選定と配布本数の決定を行います。
- 配布する花苗の種類・本数 パンジー、ノースポール、ストック、金魚草の計14,000本
 ※希望が多い場合は、配布本数を調整する場合があります。
- 配布時期 11月中旬
 ※植栽後、実績報告書の提出が必要です。
 楽しいいきいき課市民応援係 ☎57-7163

イ 交通安全県民大会

- 日時 9月24日(月)祝 午後1時30分～4時
- 場所 玉名市民会館
- 内容 交通安全川柳・標語表彰式、太田哲也さん(自動車評論家・レーシングドライバー)基調講演、有明高校太鼓部・書道部パフォーマンス、ゆるキャラパフォーマンスなど
 ※来場者には反射材用品をプレゼントします。
 楽しいいきいき課 交通防災係 ☎63-1395

イ 第13回音と光の祭典

- 日時 9月29日(土) 正午～午後7時50分
- 場所 宮崎兄弟の生家
 ※雨天時は、第一小学校体育館で。
- 内容 ステージ発表…海陽中吹奏楽部、一小3年生による発表、小島旭宝(筑前琵琶演奏)、一小6年生による発表、e-miyabissimoコンサート、地域交流タイム、荒尾太鼓、上小路子ども神楽、所長歴史秘話、サイトウケンバンドLIVEコンサートその他…お茶会、キャンドル点灯、滔天マルシェなど
- 参加料 無料
 ※当日に限り、宮崎兄弟資料館も無料で観覧できます。
 ※ボランティアも募集しています。
 ※駐車場は市役所をご利用ください。
 男女共同参画推進室(平野) ☎090-2503-5987

募 市民文化祭「文芸展」作品出品

- 日時 11月24日(土)～25日(日)(表彰式:11月25日(日) 午後2時～)
- 場所 文化センター 小ホール
- 内容 ①詩の部…題は自由、一人2編まで(400字詰め原稿用紙2枚以内)
 ②短歌の部…題は雑詠、一人2首まで
 ③俳句の部…題は当季雑詠、一人3句まで
 ④狂句の部…笠は「雨宿り」「ごめん」「若っかときゃ」、1人5句まで
 ⑤川柳の部…題は「枕」、1人3句まで
 ⑥少年少女俳句の部…題は当季雑詠、一人3句まで。市内の小中学生対象(学校名・学年・名前・ふりがなを明記)
- 応募点数 1人2部門まで
- 対象 市内に住むか勤めている人、市文化協会文芸部会員
- 申込締切 10月12日(金) 当日消印有効
- 投句料 無料
- 申込方法 はがきか封書で応募。表に応募部門を朱書きし、住所・名前・ふりがなを明記。
- 申込先 教育委員会(〒864-8686・住所不要)
 男女共同参画推進室(文化係) ☎63-1681

募 市民文化祭 総合美術展作品

- 募集要項 【前期】
 絵画:6号～100号で、額装であること。造形・彫刻は1m以内
 工芸(木竹籐・陶芸):特になし
 【後期】
 書道:半切の1/2以上で、軸装・額装または枠張りであること。紙の寸法は61cm×242cm(縦のみ)、91cm×182cm(縦横自由、軸装は縦のみ)、121cm×121cm以内のいずれかであること
 写真:単写真はA3ノビ～全紙までで、額装または枠張り。組写真は額装または枠張りしたもの1点とし、縦と横の長さを足して180cm以内であること
 押花:特になし
 ※出品作品は、自分で制作したもので、未発表のもの。
 ※詳しくは出品要項をご覧ください。
- 出品点数 絵画、書道は各1点。写真、工芸、押花は各2点まで
- 出品資格 高校生以上
- 出品料 大人一人2,000円、学生一人1,000円
 ※搬入時に納入。
- 会期 前期:11月7日(水)～11日(日)
 後期:11月14日(水)～18日(日)
- 展示場所 文化センター
- 搬入日時 前期:11月5日(月) 後期:11月12日(月)
 ※それぞれ午前10時～正午。書道は午前11時まで。
 男女共同参画推進室(文化係) ☎090-7153-4310

募 くまもと障がい者芸術点出展作品

- 募集部門 絵画、工芸、手芸、写真、書道、俳句・詩・短歌・川柳、絵手紙、絵本
- 応募資格 県内に住むか、県内の事業所を利用している障がい者
- 応募締切 10月5日(金)
 ※詳しくはお尋ねください。
 男女共同参画推進室(文化係) ☎096-354-4136

募 大牟田・荒尾合同 景観発見ツアー

- 蔵満海岸や万田坑、三川坑跡をめぐり、有明海の雄大な自然景観や世界遺産を見ることが出来ます。
- 日時 10月13日(土) 午後2時45分～6時
 ※雨天のときは10月28日(日)に延期。
- 集合場所 荒尾市役所 北側駐車場
- 行程 荒尾市役所→万田坑→三川坑跡、三井港倶楽部→蔵満海岸→荒尾市役所
- 対象 市内に住むか勤務・通学する人(中学生以下は保護者同伴)
- 定員 70名
 ※応募多数のときは抽選。
- 申込締切 9月20日(木)
- 申込方法 往復はがきで申し込み。①代表者の住所・名前・電話番号・年齢、②代表者以外の参加希望者全員の住所・名前・年齢を記入
 ※はがき1枚につき5人まで申し込み出来ます。抽選結果は、代表者へ返信はがきで通知します。
 《往復はがき記載例》

郵便番号	代表者住所	代表者名前	上の申込方法を読み、①②を記入してください。
------	-------	-------	------------------------

返信(表) 往信(裏)

〒864-8686 荒尾市役所 景観発見ツアー係	こちらには何も記入しないでください。
--------------------------	--------------------

往信(表) 返信(裏)

- 参加費 無料
 ※歩いて移動することが多いので、動きやすい格好でご参加ください。
 ※水分補給などは各自で行ってください。
 ※天候によっては、集合した後でも中止やコースを変更することがあります。
 男女共同参画推進室(文化係) ☎63-1487



あらッ 土づくりに最適 有機質肥料販売中

(登録番号 生第103494号)

連絡先 株式会社 クリーン発酵九州
 熊本県荒尾市大島1738番2 FAX 0968-62-5188

お問い合わせ ☎ 0968-62-5588

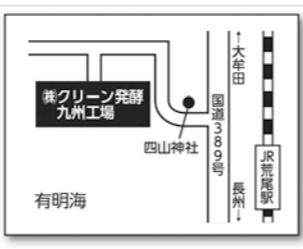

有料広告

はじめてのHAPPY BIRTHDAY



誕生日おめでとう！
笑顔いっぱい毎日を楽しもうね♪



お誕生日おめでとう
元気いっぱい航弥君
健康で優しい人になってね



お誕生日おめでとう！
ヤンチャで毎日笑顔で元気な凌駕が
みんな大好きだよ♡



1歳おめでとう☆
笑顔いっぱいな花ちゃん
大好きだよ！



誕生日おめでとう！
これからたくさん遊んでたくさん笑って
大きくなってね☆



一歳おめでとう☆
三兄弟仲良くてたくましく
おおきくなってね



1歳おめでとう♪
叶翔♡に、ねえ、も叶翔が
大好きだよ♡おっきくなってね！



お誕生日おめでとう！
笑顔いっぱい元気に育ってね♪
大好きだよ♡

1歳の誕生日を広報あらおでお祝いしませんか

- 申込締切 毎月10日 (10月生まれの方は9月10日)
- 申込方法 子どものデジタル写真・名前(ふりがな)・誕生日・性別・行政区・電話番号・30字ほどのメッセージをメールで提出
- 応募先 kouhou@city.arao.lg.jp
※応募多数の場合は抽選。
〒秘書広報課広報広聴係
☎63-1157



八幡小 5年 大野果恋さん
おおのがれん

題字を書きました

友人の誘いで3年生から習字を習い始め、現在は2段です。3段を目指して頑張っています。バレエも1年生の頃から習っています。発表会などで拍手をもらうとうれしいです。好きな教科は図工と国語。絵を描いたり物語を読んだりするのが好きです。将来は薬剤師になって病気で困っている人を助けたいです。

熊本市東区新南部・荒尾市緑ヶ丘
レンガの家 モデルハウス公開中
資産価値の高い長く愛される家づくり。

ネクストホーム
NEXT HOME
☎0120-556-883
ネクストホーム熊本 検索

有料広告

試験・募集・イベント

試 資格取得や採用などの試験を行います 募 参加者・受講者を募集します イ イベント開催・催しに参加しませんか

イ ふれあい朝市

- 日時 毎週日曜日に地元農産物・海産物を販売し、開催から30周年を迎えます。開催30周年記念に先着400人に粗品(新米)を進呈します。
- 日時 9月9日(日) 午前5時～6時
- 場所 あらおシティモールE駐車場 圃ふれあい朝市会 木原
☎090-4994-7120

イ AED救命講習会

- 日時 緊急時に命を救うことにつながる、心肺蘇生法とAEDの使い方を覚えてみませんか。
- 日時 9月16日(日) 午前10時～正午
- 場所 荒尾消防署 3階講堂
- 内容 心肺蘇生法、AEDを使った救命講習会
- 定員 先着15人
- 申込方法 電話で申し込み
- 参加費 無料
- ※以前に普通救命講習会を受けた人だけ、修了証カードを持参。
圃荒尾消防署救急係 ☎63-1121

募 障がいのある人の職業訓練(熊技専)

- 募集コース パソコン初級習得科
- 訓練内容 ワード、エクセル、パワーポイントの基礎を学び、資格取得を目指す。
- 訓練期間 11月1日(木)～平成31年1月31日(木)
- 訓練施設 株式会社プラント(熊本市中央区)
- 対象 身体障がいのうち、聴覚障がい・上肢障がい・下肢障がい・内部障がい、精神障がい、発達障がい、難病、高次脳機能障がいの人
- 定員 8人
- 申込締切 9月28日(金)
- 受講料 8,490円(テキスト代)ほど必要
- 圃ハローワーク玉名
☎72-8609
熊本県立高等技術専門学校
☎096-297-9915

イ 有明高専 オープンキャンパス

- 日時 9月22日(土)・23日(日) 午前9時～午後4時
- 場所 有明工業高等専門学校
- 内容 ものづくり体験教室、受験生向け学校説明会
- ※詳しくは、ホームページをご覧ください。
圃有明工業高等専門学校
☎0944-53-8627

募 大牟田高等技術専門学校 11月開始訓練生

- 募集コース OAトレース科
- 訓練期間 11月から3カ月
- 対象 就職を希望する人
- 定員 20人
- 申込締切 9月28日(金)
- 受講料 無料
- ※別途教科書代など必要。
圃福岡県立大牟田高等技術専門学校
☎0944-54-0320

募 障がいのある人の職業訓練(北九州市)

- 募集コース ①機械CAD科 ②プログラム設計科 ③商業デザイン科 ④OA事務科 ⑤建築設計科 ⑥流通ビジネス科
- ※視覚障害者対象の音声パソコンコース有。
- ⑦総合実務科
- 訓練期間 平成31年4月から1年間 ※②のみ2年間
- 応募資格 身体障がい、知的障がい、難病の人。精神障がい、発達障がい、高次脳機能障がいの人で、主治医の意見書の写しを提出できる人
- ※⑦のみ療育手帳を持っているか、選考日前日までに取得できる人。
- 定員 各20人程度
- ※⑥のみ25名程度。音声パソコンコースは5名程度。
- 応募締切 9月28日(金)
- 圃福岡障害者職業能力開発校
☎093-741-5431

イ IT導入・活用、消費税軽減税率制度説明会

- 日時 中小・小規模企業でもできるIT導入・活用セミナーと、来年10月に導入が予定されている軽減税率制度の説明会を行います。申し込みが必要です。
- 日時 9月13日(木) 午後2時～4時30分
- 場所 文化センター 会議室
- 定員 30人
- 受講料 無料
- 講師 森田欣典さん(有 Biz Assist 代表取締役)
- 申込締切 9月10日(月)
- 圃荒尾商工会議所中小企業相談所
☎62-1211

募 土曜日開催 遺言などの公証法律相談

- 日時 9月15日(土) 午前9時～午後5時
- ※相談時間は1組約50分。
- 場所 大牟田公証役場(大牟田市不知火町2丁目7-1)
- 相談内容 遺言、相続、高齢者などの財産管理(任意後見など)、金銭・不動産の貸借、離婚、尊厳死宣言など
- 相談担当 大牟田公証役場公証人
- 申込方法 平日に電話で申し込み
- ※相談は無料です。
圃大牟田公証役場
☎0944-52-5944

募 H31年度農業大学校 新規就農支援研修生

- 募集コース ①プロ経営者コース(週5日) ②実践農業コース(週3日)
- 定員 ①10人 ②40人
- 募集期間 前期:9月18日(火)～10月29日(月) 後期:31年1月7日(月)～28日(月)
- ※詳しくは農大ホームページを見てください。
圃県立農業大学校研修部
☎096-248-6600

2018

9月
September

平成30年度
文化センター自主文化事業

文化センター
(指定管理者: 中央設備 ステージ・ラボ共同体)
〒864-0041 荒尾 4186-19
☎ 66-4111 FAX 66-4115

三井住友海上文化財団ときめくひととき第823回

仲道郁代 ピアノ・リサイタル ～わたしとショパン～

●日時 **9月23日** (日)

開場午後1時30分 開演午後2時

●場所 大ホール

●入場料【全席指定】

一般 1,000円
高校生以下 500円
(当日各500円増)

※未就学児の入場はご遠慮ください。

このチャンスをお見逃しのないように!

好評発売中!

このコンサートは (公財) 三井住友海上文化財団の助成により開催しています。
© Kiyotaka Saito

♪オール・ショパン・プログラム♪

- 幻想即興曲 嬰ハ短調 op.66
- 24の前奏曲 op.28
第15番 変ニ長調「雨だれ」
- <ピアノ解体ショー>
- バラード第1番 ト短調 op.23
- バラード第3番 変イ長調 op.47
- ワルツ第2番 変ニ長調 op.9-2
- 12の練習曲 op.10 第12番 ハ短調「革命」
- 12の練習曲 op.10 第3番 ニ長調「別れの曲」
- ポロネーズ第6番 変イ長調 op.53「英雄」
- ★合唱 (コーロ・エレガント、ステージ☆キッズ) 共演 ～翼をください～
- ※変更になる場合があります。ご了承ください。

名作映画鑑賞会
平成30年度優秀映画鑑賞推進事業
成瀬巳喜男監督4作品を上映

●日時 10月14日(日)
●場所 大ホール
●作品名と上映時間

- ①流れる 午前10時～11時56分
- ②めし 午後1時～2時37分
- ③おかあさん 午後3時～4時38分
- ④乱れ雲 午後5時～6時48分

1日通し券 500円
(当日700円)

あなたもナルセワールドに
浸りに来ませんか?



【プレイガイド】文化センター・市役所総合案内・中央公民館・働く女性の家・大牟田文化会館・ながす未来館・玉名市民会館・ゆめタウンあらおサービスカウンター・ゆめタウン大牟田サービスカウンター他

※日程など変更の場合もあります。詳しくは主催者まで。

9月の催し物

日(曜)	催し物【会場】	主催者・問い合わせ	日(曜)	催し物【会場】	主催者・問い合わせ
8(土)	平成30年度荒尾市敬老大会 9:30～【大】	福祉課 ☎ 63-1406	27(木)	新・BS日本のうた 18:40～【大】	NHK 熊本放送局・ 荒尾市・文化センター ☎ 63-1274 (政策企画課)
15(土) 16(日)	緩和ケア研修会 9:00～【小】	荒尾市民病院 ☎ 63-1115 (医事課)	27(木)	第60回金婚夫婦表彰式 10:00～【小】	荒尾市・ 熊本日日新聞社 ☎ 63-1406 (福祉課)
23(日)	仲道郁代ピアノ・リサイタル ～わたしとショパン～ 14:00～【大】	文化センター ☎ 66-4111	29(土) 30(日)	古布を使った 「季節の創作花展」 9:00～【ギ】	はな・花 ☎ 080-1776-0494

9月の休館日: 4日(火)・11日(火)・18日(火)・25日(火)

【大】大ホール 【小】小ホール 【ギ】ギャラリー



出会うの図書館

岡市立図書館 ☎ 63-2379

●開館時間

【本館】月～土 9:30～18:30 【絵本の部屋】月～土 9:30～17:30
日・祝日 9:00～17:00 日・祝日 9:00～17:00

●休館日 毎週水曜(祝日の場合は翌日)・毎月月末館内整理休館日(日曜・祝日の場合は翌日/水曜の場合は直前の月曜)・特別整理休館日(2月末)

★おはなし会へ参加しませんか!

どれも参加費無料です。

日時	内容
9月1日(土) 10月6日(土) 午後2時～	まつぼっくりのおはなし会 歌って手遊び。みんなで楽しめるおはなし会。中央公民館ロビー・マナビィの間で
9月7日(金) 10月5日(金) 午前11時～	びよびよおはなし会 歌って手遊び。みんなで楽しめるおはなし会。中央公民館ロビー・マナビィの間で
9月8日(土) 午後2時～	ぐりとぐらのおはなし会 歌って手遊び。みんなで楽しめるおはなし会。中央公民館ロビー・マナビィの間で
9月22日(土) 午後2時～	ゆりかもめおはなし会 歌って手遊び。みんなで楽しめるおはなし会。中央公民館ロビー・マナビィの間で

★9月の休館日

5日(水)・12日(水)
19日(水)・26日(水)

★県童話発表大会を見に行きませんか

県内の小学生を対象とした各地方大会を勝ち抜いた児童が童話を発表します。身振り手振りも交えながら、心を込めて発表する姿に感動する人もいます。皆さんのご来場をお待ちしています。

- 日時 10月6日(土)
午前10時～午後3時30分
- 場所 嘉島町民会館
(上益城郡嘉島町上島545)
- 入場料 無料



★移動図書館「読む読むくん」巡回予定表(10～12月)



曜日	ステーション	時間帯	巡回日	曜日	ステーション	時間帯	巡回日
月	くすりの金龍堂	11:05～11:25	10/9(火) 10/30(火) 11/19・12/10	木	小袋荘	10:35～10:55	10/18 11/8・11/29 12/20
	桜山小学校	13:00～13:40			緑風園	11:00～11:20	
	老人ホーム梨園	14:10～14:30			緑ヶ丘小学校	13:10～13:55	
	マミーズ緑ヶ丘店	14:40～15:00					
月	桜山中央集会所	10:00～10:20	10/4(木) 10/22・11/12 12/3 12/21(金)	木	ケアハウスユーユー	10:50～11:10	10/11 11/1・11/22 12/13
	メディア交流館	10:40～11:00			府本小学校	13:10～13:45	
	八幡小学校	13:00～13:45			樺公民館	13:55～14:15	
火	清里保育園	10:00～10:30	10/2・10/23 11/13 12/4・12/25	金	旧第三小学校跡地	10:25～10:45	10/5・10/26 11/16 12/7・12/28
	清里小学校	13:10～13:50			原万田新アパート	10:55～11:15	
火	岩本橋駐車場	10:00～10:20	10/16 11/6・11/27 12/18	四ツ山中央公園	14:10～14:30		
	川北駐車場	10:30～10:50					
	平井小学校	13:00～13:40					
	開公民館	13:55～14:15					

※読みたい本・持ってきてほしい本などありましたら、お気軽にスタッフにお申し出ください。次回巡回日にお持ちします。冬休み期間中(12/22～1/6)の小学校への巡回はお休みします。

相談の窓口

相談は全て無料で、固く秘密を守ります。
気軽にご相談ください。

福祉の相談

心配ごと相談 ★要予約
▶日時 9月12日(水) 午前9時30分～正午
▶場所 社会福祉協議会 相談室
〒社会福祉協議会 ☎66-2993

女性福祉相談
▶日時 月・水・木・金曜 午前9時～午後3時
※金曜は午後2時まで
▶場所 子育て支援課
〒子育て支援課 ☎63-1417

生活相談
生活に困っている、仕事が見つからないなど。
▶日時 月～金曜 午前9時～午後4時
▶場所 市役所1階 生活相談支援センター
〒生活相談支援センター ☎57-7019

知的障がい者相談(知的障がい者相談員)
〒中嶋真也 ☎090-7580-3967
中川さおり ☎68-2098

身体障がい者相談(身体障がい者相談員)
〒斎浩史 ☎66-3828 深浦昭雄 ☎66-0982
田畑俊秀 ☎68-2113 松下さえ子 ☎66-2424
坂本留美子 FAX 64-2094

精神保健相談 ★要予約
電話で予約日時を決定(原則第2・4水曜)
▶場所 保健センター・市役所・有明保健所
〒有明保健所 ☎72-2184

無料認知症相談 ★要予約
▶日時 9月13日(木)・27日(木) 午後2時～4時
▶場所 地域包括支援センター
〒地域包括支援センター ☎63-1177

認知症の人と家族のためのつどい
▶日時 9月15日(土) 午後1時30分～3時30分
▶場所 玉名市民会館
〒認知症の人と家族の会 ☎096-223-5164

女性のための心の相談室

こ・こ・ろほっとルーム ★託児・相談どちらも要予約
▶日時 火・水・木曜 午前10時～午後4時
▶場所 働く女性の家(電話での相談もできます)
〒働く女性の家(エポック・荒尾) ☎62-7770

子育ての相談

保育園の育児相談 ★要予約
▶日時 月～金曜 午後1時～4時
▶場所 市内保育園
〒市内各保育園・子育て支援課 ☎63-1417

家庭児童相談
▶日時 月・火・金曜 午前9時～午後4時
▶場所 子育て支援課
〒子育て支援課 ☎63-1417

少年指導センター ヤングテレホンあらか(電話相談)

学校や友だち、家庭や子どものことなど。
▶日時 月～金曜(祝日以外) 午前9時～午後5時
〒ヤングテレホンあらか ☎66-2214
Eメール ksidou@city.arao.lg.jp

消費生活センター 消費生活相談

▶日時 月・火・水・金曜 午前10時～正午、午後1時～4時
▶場所 市役所1階 消費生活センター
〒消費生活センター ☎63-1173

行政相談

▶期日 9月20日(木)・10月4日(木)
▶時間/場所 午前10時～正午/市役所
〒総合案内 ☎63-1503

無料法律相談 ★要予約

▶期日 ①9月20日(木) ②10月4日(木)
▶時間/場所 午後1時～4時/市役所
▶申込受付期間(先着8人)
①9月19日(水)まで
②9月21日(金)～10月3日(水)
〒総合案内 ☎63-1503

年金相談 ★要予約

▶日時 9月25日(火) 午前10時～午後3時
▶場所 市役所 43号会議室
〒玉名年金事務所 ☎74-1612

それゆけ! マジャッキー

9月21日(金)～30日(日)は秋の全国交通安全運動が実施されます。

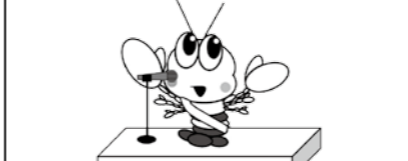

自動車評論家の太田哲也氏の講演、高校生やゆるキャラのステージなど内容盛りだくさんです。イベントの詳細は27ページ。



おいしさの秘密は酸味と甘みのハーモニー

シイタケと野菜の南蛮漬け

◆材料(2人分)◆
干しシイタケ……………4枚
ピーマン……………1個
ニンジン……………3cm
シイタケの戻し汁…大さじ1
酢……………大さじ1
砂糖……………大さじ1
しょうゆ……………大さじ1
片栗粉……………大さじ1
サラダ油……………適量

◆作り方◆
①Aを鍋に入れ、煮立ててから火を止めてタレを作る。ピーマンとニンジンは短冊切りにし、タレに漬け込む。
②水で戻した干しシイタケを軽く絞り、片栗粉をまぶす。
③フライパンにサラダ油を熱し、②を揚げ焼きにし、①のタレに漬け込み、器に盛り付ける。

(一人分栄養量)
▶エネルギー 103kcal ▶たんぱく質 1.7g
▶脂質 5.2g ▶塩分 1.3g

9月1日は「防災の日」。地震、津波、台風などの災害についての認識や理解を深め、対処する心構えを準備する日です。万が一に備えて、普段から3日分の食料と水を各家庭で備えるようにしてください。食生活改善推進員の地区栄養教室では災害時に役立つ「パッキング」の調理実習を行っています。ぜひご利用ください。
【教室依頼など問い合わせ】保健センター ☎63-1133



荒尾市 Arai City
面積 57.37 平方キロメートル
市制施行 1942(昭和17)年4月1日

人の動き 7月末現在、外国人住民を含む。

人口	53,019人	(-8)
男性	24,948人	(-15)
女性	28,071人	(+7)
世帯数	24,182世帯	(+13)

※()内は前月比の増減

編集後記

某店の中華丼大盛りを愛してやまない山本です。▼ことは台風が発生が多いです。日本各地では暴風雨による被害も出ています。台風シーズンの9月になるので、十分な警戒をお願いいたします。▼皆さんはことしの夏、どんな思い出を作りましたか。荒尾の夏を盛り上げた2大イベント、「荒尾マジャク釣り大会」と「荒尾お祭り」の取材レポートを8ページから掲載しています。暑い日差しの中でも、皆さんとても素敵な表情で、楽しくカメラのシャッターを切らせてもらいました。レゲエ歌手MINAMIさんのライブでは、70歳代くらいの人までタオルフリフリの盛り上がり。荒尾のパーティ文化の奥深さをあらためて感じた夜でした。汗だくの山本にも快く対応してくれてありがとうございます。▼9月は行事が盛りだくさんです。カメラの練習も兼ねてどこへ外出したいものですか。良い撮影ポイントなどあれば教えてください。

リサイクル事業収集実績

環境保全課 ☎63-1370

地区	7月	
	リサイクル量(t)	
荒尾	24.7	
万田	19.9	
万田中央	9.1	
井手川	6.2	
中央	29.5	
緑ヶ丘	14.0	
平井	14.4	
府本	7.5	
八幡	15.2	
有明	18.0	
清里	12.3	
桜山	11.3	
合計	181.9	

※リサイクル量を四捨五入していますので、合計が合わない場合があります。

人権標語

(平成29年度「解放文化祭」応募作品)

ありがとう 笑顔にできる 魔法の言葉
平井小6年 山本 国和
いじめなし みんなが笑がおの 学校に
万田小5年 松原 茜
思いやり たくさん作り 楽しくしよう
緑ヶ丘小3年 川村 りむ
パソコンで 悪口かけば 消せないよ
有明小5年 野中 輝羅

今月の税

国民健康保険税 4期 納期限 10月1日(月)

納期限内に納めましょう
□座振替の人は
□座残高をご確認ください

納期限内の納付書は市民サービスセンターでもお取り扱いできます。午前10時30分～午後7時(土日・祝日含む)に納付書をご持参ください。

〒収納課
☎63-1353 ☎63-1362



荒尾市マスコットキャラクター「マジッキー」

イベント

H30. 9

※8月20日現在予定されている行事です。日程などはやむを得ず変更になる場合があります。
※相談の日程などは33ページの相談の窓口をご覧ください。

日 Sun	月 Mon	火 Tue	水 Wed	木 Thu	金 Fri	土 Sat
						1 まつぼっくりのおはなし会 中央公民館ロビー 新人戦軟式野球大会(中学生) 野球場
2 会長旗軟式野球大会(社会人) (～10/7) 野球場 近県クラブ対抗戦 テニス大会 庭球場	3 ★中央リサイクル特設人権相談所 市役所	4 秋季グランドゴルフ大会 (予備日:11日) 多目的広場	5 	6 母子健康手帳発行 9:30～9:50 保健センター	7 ★八幡リサイクルびよびよおはなし会(赤ちゃん向け) 中央公民館ロビー	8 ぐりとぐらのおはなし会 中央公民館ロビー 荒尾協会親睦友遊会GB大会 ゲートボール場 熊本県民体育祭(～23日) 県内各地
9 愛の献血 10:00～11:30 12:45～16:00 あらおシテイモール 青年会議所杯サッカー大会 陸上競技場 シェインマスカット杯ソフトテニス大会 (予備日:23日) 庭球場	10 ★荒尾リサイクル	11 ★万田中央リサイクル 育児相談 10:00～10:45 保健センター 愛の献血 9:30～12:00 荒尾警察署 13:45～15:45 ポリテクセンター 荒尾 にしぼるさん 西原大神宮	12 ★緑ヶ丘リサイクル	13 玉名荒尾中学校総合体育大会陸上競技 (予備日:14日) 陸上競技場 こくんぞさん 四山神社	14 ★清里リサイクル	15 市協会長杯サッカー大会(中学生) (～16日) サッカー場他 春季予選軟式野球大会(中学生) (予備日:17日) 野球場
16	17 敬老の日 ★万田リサイクル 秋季軟式野球大会(小学生) (予備日:24日) 野球場	18 ★井手川リサイクル すくすく広場(2カ月児育児学級) 9:20～9:45 保健センター 市長杯ソフトボール大会 (～10/30) ソフト球場	19	20 ★平井リサイクル 母子健康手帳発行 9:30～9:50 保健センター	21 ★有明リサイクル 3歳児健診 12:30～13:45 保健センター キッズサッカー交流大会 (～10/27) 陸上競技場	22 ゆりかもめおはなし会 中央公民館ロビー 荒尾近県愛好者GB大会 ゲートボール場 九州実年県軟式野球大会(社会人) 野球場
23 秋分の日 肥後・筑後少年剣道大会 市民体育館他 宮崎兄弟の生家施設開館25周年記念講演会 市役所	24 振替休日 ★府本リサイクル	25	26 ★桜山リサイクル 1歳6カ月児健診 12:30～13:45 保健センター	27	28	29 秋季1部県軟式野球大会(社会人) (～10/6) 野球場 音と光の祭典 宮崎兄弟の生家
30 中学生新人ソフトテニス県予選荒玉地区大会 (予備日:10/7) 庭球場						

8月号の35ページ、「あらおカレンダー」に掲載していた、リサイクル日程に誤りがありました。利用者・関係者の皆さんには大変ご迷惑をお掛けしました。お詫び申し上げます。



医療



やむを得ず変更になる場合があります。医療機関に確認して受診してください。

平日夜間 小児救急診療当番医

【診療時間】 午後7時～10時
 〇荒尾市医師会 ☎62-0072(昼間)
 保健センター ☎63-1133(昼間)
 市役所 ☎63-1111(夜間)
 ※土曜の夜間の当番医は市役所へ、土曜の午後の診療状況は各医療機関へお問い合わせください。

【熊本県小児救急電話相談】
 ◎受付時間
 平日：午後7時～翌朝8時
 土曜日：午後3時～翌朝8時
 日・祝日：午前8時～翌朝8時
 〇☎#8000または☎096-364-9999

休日当番医

【診療時間】
 外・内・眼…午前9時～午後5時
 歯…午前9時～午後1時
 ※午後5時以降は市民病院救急外来をご利用ください。
 〇有明消防本部災害情報指令センター
 ☎69-1760
 保健センター ☎63-1133(平日)
 市役所 ☎63-1111(土・日・祝)

※種別
 外…外科系 内…内科
 小…小児科系 歯…歯科系
 眼…眼科

◆子どもが内科を受診するときは、事前に医療機関へお問い合わせください。

調剤薬局	
有限会社 あけぼの薬局 (市民病院前) ☎63-2123 毎日営業 (時間：午前8時30分～午後8時)	

日	曜	施設名(当番医)・住所・電話		
3	月	荒尾市民病院(行貴成徳)	荒尾2600	☎63-1115
4	火	荒尾市民病院(工藤弘志)	荒尾2600	☎63-1115
5	水	荒尾市民病院(行貴成徳)	荒尾2600	☎63-1115
6	木	荒尾市民病院(本里雄一)	荒尾2600	☎63-1115
7	金	こどもクリニック友枝	荒尾4160-256	☎65-8181
10	月	荒尾市民病院(行貴成徳)	荒尾2600	☎63-1115
11	火	荒尾市民病院(工藤弘志)	荒尾2600	☎63-1115
12	水	松山医院	原万田462	☎62-0418
13	木	荒尾市民病院(行貴成徳)	荒尾2600	☎63-1115
14	金	こどもクリニック友枝	荒尾4160-256	☎65-8181
18	火	荒尾市民病院(行貴成徳)	荒尾2600	☎63-1115
19	水	荒尾市民病院(足達照之)	荒尾2600	☎63-1115
20	木	荒尾市民病院(行貴成徳)	荒尾2600	☎63-1115
21	金	荒尾市民病院(工藤弘志)	荒尾2600	☎63-1115
25	火	荒尾市民病院(行貴成徳)	荒尾2600	☎63-1115
26	水	荒尾市民病院(佐藤章)	荒尾2600	☎63-1115
27	木	荒尾市民病院(行貴成徳)	荒尾2600	☎63-1115
28	金	こどもクリニック友枝	荒尾4160-256	☎65-8181

日	曜	※	施設名・住所・電話		
2	日	外	ふじさわクリニック	四ツ山町3-6-3	☎64-2238
		内・小	本里内科	宮内724-1	☎64-0556
		歯	圭介歯科・矯正歯科	万田921-5	☎62-1822
9	日	眼	石塚眼科医院	荒尾789-15	☎64-2780
		外	吉田整形外科クリニック	牛水670-6	☎62-6200
		内	荒尾駅前クリニック	大正町1-2-3	☎64-1895
16	日	歯	薪歯科医院	大島町3-5-27	☎62-0100
		眼	まつお眼科	大牟田市青葉町	☎0944-55-3088
		外	西整形外科医院	蔵満1859-1	☎68-2511
17	月	内・小	山田クリニック	東屋形2-14-9	☎62-7722
		歯	ふかうら歯科医院	緑ヶ丘5-3-1	☎69-3718
		眼	小野眼科医院	大牟田市浄真町	☎0944-52-7705
17	月	外	荒尾脳神経外科医院	川登1921	☎65-6030
		内	荒尾中央病院	増永1544-1	☎64-1333
		歯	ふじもと歯科医院	野原1277-1	☎68-3755
23	日	眼	向坂眼科医院	大牟田市上町	☎0944-52-5560
		外	吉田整形外科クリニック	牛水670-6	☎62-6200
		小	こどもクリニック友枝	荒尾4160-256	☎65-8181
24	月	歯	坂田歯科医院	荒尾2000	☎62-2000
		眼	塩谷眼科医院	大牟田市宮部	☎0944-52-5494
		外	南整形外科医院	荒尾4544-25	☎64-2302
30	日	内	藤枝医院	蔵満1884-1	☎68-3232
		歯	工藤歯科医院	荒尾2668-5	☎62-3788
		眼	まつお眼科	大牟田市青葉町	☎0944-55-3088
30	日	外	荒尾脳神経外科医院	川登1921	☎65-6030
		内	ひらやま医院	増永2737-3	☎62-0665
		歯	北野歯科医院	野原47-3	☎68-0190
		眼	ふくやま眼科医院	大牟田市倉永	☎0944-50-1666



屋形山の里道 Footpaths in Yakata mountain

「おかちやま」の愛称でも親しまれる屋形山。東屋形の住宅街から程近い全長約900mほどの里道には、豊かな緑が溢れ、日々の喧騒を忘れさせてくれます。程よい起伏は、ウォーキングにも最適。滑りやすい区間などにはゴムマットが敷いてあり、歩きやすいよう整備されています。

