

風、光、大地、水に包まれ、
心と体を整えていく。



5月26日、ラムサール条約登録湿地の荒尾干潟で干潟ヨガを開催しました。ヨガは、心と体の調和を保つ効果があると言われている心身鍛錬で、現在は健康法の一つとして知られています。蔵満海岸から300メートルほど入った干潟にヨガマットを敷き、ヨガ・ダンス教室 FORCE の堀沢亜紀子ほりさわあきこさん指導の下、参加者たちはさまざまなヨガのポーズを行いました。

爽やかな海風、波の音、潮の香り、陽光に照らされ輝く水面など、自然に囲まれた空間でのヨガ。慌しい日常と少しだけ離れ、心と体の安定を得られた参加者は、皆一様にすがすがしい表情を浮かべていました。日本国内のラムサール条約登録湿地では、初のヨガ体験イベントとなりました。

7

July 2018

[平成30年]

5/23 心を込めて作る 府本小の伝統行事
～府本小児童 市長に新茶を贈呈～

▶新茶の入った箱に手書きののしをつけて贈呈してくれました



府本小児童会総務委員の木下柗人君、井上将斗君、村本芭菜さんの6年生3人が、校内の茶畑で摘んだ新茶を市長に届けました。木下君の、「やわらかい茶葉の選別に力を入れました。飲んでくれた人においしいと感じてもらえたら」との言葉に、「毎年大切に育てたお茶を頂きありがとうございます」と浅田市長は感謝の意を表しました。茶畑は昭和8年にまかれた種が根付いたもので、昭和55年からは毎年茶摘みをしており、ことしも全校児童・職員・地域のみなさんで行いました。

寿 100歳
おめでとうございます



野中巖さん（新生西）

5月20日に100歳の誕生日を迎えられました。若い頃は、三池炭鉱で機械工として巻揚機を運転していました。現在は、ジャガイモ、里芋、ラッキョウなど、畑仕事に精を出しています。いつ見ても読書しているくらいの読書好き。「今は寝る前に、新聞の社説を読むことを日課にしています」と話されていました。

6/2 観光客をおもてなしの心で迎える
～グリーンアベニュー春の植栽～

▶この活動は春と秋の年2回実施しています



宮内交差点から池黒池付近までの約1.8kmの区間のグリーンアベニューの花壇に、マリーゴールドの苗1,800株ほどを植えました。グリーンアベニュー地域振興会、地域住民や海陽中の生徒など約100人の参加者は、観光客が多く通る道路をきれいな花でもてなそうと、作業に汗を流しました。孫と参加した小柳さん(住吉町)は、「通りを歩く人に、まちをきれいにしたいと思う心が伝われば」とニコリ。植栽後は荒尾消防署の見学会などもありました。

6/2 美しいハナショウブに多数の来場者
～助丸区花菖蒲祭～

▶菖蒲園は、平均年齢70歳を超える会員たちが大切に手入れしています



助丸区花菖蒲愛好会は助丸区花菖蒲祭を開催し、同愛好会が丹精込めて育て、満開となった25種類・約3千株のハナショウブは多くの来場者の目を喜ばせました。荒尾太鼓、フラダンス、三味線演奏、ひょっこり踊りなど多くのアトラクションが祭りに花を添え、来場者はカレーや焼きそばなどの食品バザーとともに楽しみました。祭り前日からは毎年好評の切り花の販売と夜間ライトアップも始まり、ホテルが飛び交う菖蒲園は幻想的な美しさに包まれていました。

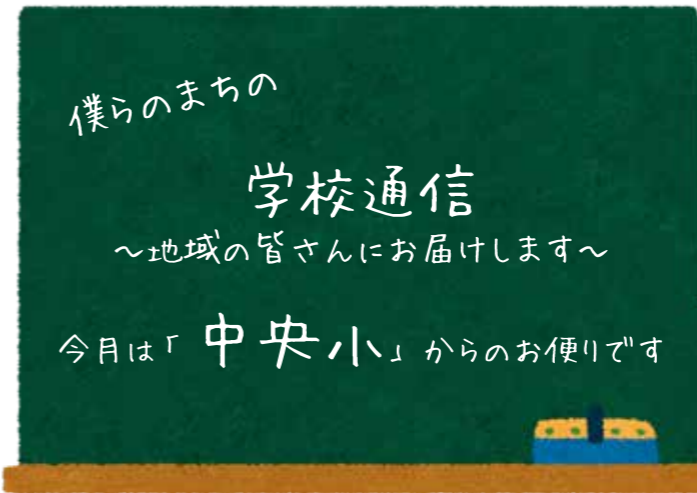

大きな盛り上がりを見せた運動会 -PhotoReport-



▲3団の各応援団長が誓いの言葉を力強く述べました



▲1年生の玉入れ。チームで協力して頑張りました



▲4年生の、「よさこいソーラン」。力強い踊りでした



▲5・6年生の組体操。176人の団結が輝きました

前 日の雨が嘘のような爽やかな晴天の下、ことしの運動会は予定通り5月27日に実施できました。前日から5・6年生、多くのPTA役員やPTA体育委員の協力で準備を進め、当日はたくさんの方が観覧に訪れました。

競技中は、ことしの中央小のテーマ『もっと チャレンジ！ 一歩前進』を意識した、子どもたちの一生懸命な姿が多く見られました。普段の練習から、黄団・赤団・緑団3人の応援団長と団員の子もたちは、大きな声できびきび動き、全校児童の手本となってくれました。他の子どもたちも練習の成果をしっかりと発揮し、走ったり踊ったりとさまざまな競技に取り組みました。運動会のテーマ『はばたけ中央小！539人の絆で感動を巻き起こせ』が子どもたちの姿にしっかりと現れてくれました。

黄団が優勝を果たしましたが、赤団と緑団も良く頑張り、その姿は多くの観覧者の感動を誘いました。子どもたちは多くのものを学べたはず。この経験を、今後の生活に生かしてくれることを願っています。

お主な内容 main contents

学校通信	2
まちの話題	3
健康福祉まつりレポート	5
市長室から	6
修学旅行生マジック釣り体験レポート	7
あらお荒炎祭プログラムなど	8
子育てのひろば	10
保健・健康	12
あらおのいきいき企業	15
市民病院からのお知らせ	16
くらしの情報など	17
試験・募集・イベント	23
はじめてのHAPPY BIRTHDAYなど	31
図書館情報	32
文化センター情報	33
相談の窓口など	34
医療・あらおカレンダー	36

声の広報 [文字による情報入手が困難な障がい者のための音声録音版広報紙]
☎ 福祉課福祉係 ☎ 63-1406

荒尾市ホームページ
http://www.city.arao.lg.jp/

★荒尾市強調月間★

7月は
「社会を明るくする月」

UD FONT by MORISAWA
広報あらおは見やすく読み間違えにくいユニバーサルデザインフォントを使用しています。



過去最高の3千5百人が来場。健康や福祉についての気持ちを新たにしたい一日を過ごしました。

健康福祉まつり

イベントフォトレポート①



6月3日、文化センター全館で健康福祉まつりを開催しました。小ホール、ギャラリー、ホワイエ、アートフォーラムなど館内各所で、市内の医療・介護・福祉など各団体の展示・体験コーナーやアトラクションがあり、イベント開始当初から多くの人でにぎわいました。大ホールでは、地元の人、子どもたちによるアトラクションが会場を盛り上げ、タレントのサザンさんの母キャサリンさんの「おバカでも明るく育て方」と題した記念講演もありました。

保健医療福祉功労者表彰では、小児科医の坂田譲さん（故人）を表彰。遺族が代理しての受賞となりました。

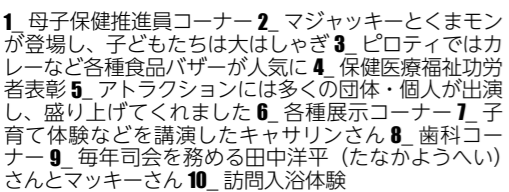

1 母子保健推進員コーナー 2 マジャッキーとくまモンが登場し、子どもたちは大はしゃぎ 3 ピロティではカレーなど各種食品バザーが人気に 4 保健医療福祉功労者表彰 5 アトラクションには多くの団体・個人が出演し、盛り上げてくれました 6 各種展示コーナー 7 子育て体験などを講演したキャサリンさん 8 歯科コーナー 9 毎年司会を務める田中洋平（たなかようへい）さんとマッキーさん 10 訪問入浴体験

まちの話題



ハイ！ スクール通信
High School communication
- 市内高校通信 -

Vol.4



岱志高校、有明高校、荒尾支援学校の市内3つの高校の取り組みや学生たちの様子などをお届けします。地元高校の新たな魅力の発見につながるかも!?

祝 第47回 RKK 旗争奪選抜高校野球大会 有明高校が初優勝



5月1日、当大会は藤崎台球場で開催されました。県内上位8校による選抜大会であり、県内の強豪校同士がしのぎを削ります。初戦は熊本商業高校と対戦しました。劣勢ではありましたが、9回裏にホームランで同点に追いつき、更に攻撃を続け10対9でサヨナラ勝ちしました。準決勝では九州学院高校と対戦。初回到3点を奪うもその後は緊迫した展開でしたが、3



気迫の投球を見せた投手。チーム一丸となって勝利を掴みました

対2で勝利することができました。続く決勝戦では、秀岳館高校と対戦しました。一進一退の攻防が続く中、最後まで諦めず戦った有明ナイン。見事初優勝を成し遂げました。選手たちへのたくさんの応援、ありがとうございました。さらに練習を積み重ね、7月4日からの県高校野球選手権大会では甲子園を目指します。

地域の活動 掲示板

荒尾駅にぎわいた方市



4/21

万田地区協議会

健康ふれあい体育大会



4/22

清里地区協議会

桜山カラオケフェスタ



4/22

桜山げんきかい

岩本橋鯉のぼりまつり 駐車場草刈り



4/28

平井地区協議会

岩本橋鯉のぼりまつり



5/3

平井地区協議会

カライモ畑畝上げ



5/6

府本地区協議会

梅雨の雨を一身に受け、木々の緑が一層深みを増していく季節となりました。

さて、例年4月から6月にかけては、市内の各種団体における総会行事などが多く開催される時期です。本年もたくさんの方の団体からご案内をいただき、できるだけ出席させていただいたところですが、さまざまな団体の多くの市民の皆様が、自分たちの住む地域を少しでも良くしていこうという気持ちでご尽力をいただいていることに、本当に頭の下がる思いがしました。

市としても、このように頑張っておられる市民の皆様と一緒に考えて、そして応えていく市政でなければならぬと、決意を新たにしているところです。その考えの下、市でも7月から新たな取り組みを開始しますので、少しご紹介させていただきます。まず、「あらお「しあわせ」探しトーク」の開催です。

市内の12地区で開催し、市の政策についてのご意見をいただくほか、市民の皆様が考える「しあわせ」観についてお聴かせいただければと考えています。開催日時などの詳細につきましては、本広報紙の18ページをご参照ください。

今後は平成34年6月の開院を目指して、本格的に設計・施工の段階に入っていきます。また、環境省が進めております「荒尾干潟水鳥・湿地センター」の平成31年度の開館に向けて、干潟関連のイベントにも力を入れてまいります。早速、7月21日には「荒尾マジック釣り大会」を開催します。定員が千人で先着順になっていきますので、早めのお申し込みをお願いいたします（申し込み方法などの詳細は、広報あらお6月号の18ページか市ホームページをご参照ください）。

梅雨の後半、大雨に十分ご注意くださいとともに、梅雨が明けると暑い日が続きますので、くれぐれも体調を崩されませんようご自愛ください。

荒尾市長 浅田敏彦



マジック釣り、ほんまにズイわ〜でも楽しい!

ことしも

イベントフォトレポート②

関西地方から、修学旅行生がマジック釣りを体験しにやってきました!

5月24日、兵庫県神戸市立垂水東中学校の3年生121人がラムサール条約湿地の荒尾干潟を訪れ、マジック釣りを体験しました。荒尾が誇る景観に大興奮の子どもたちは、名人の親切な指導の下マジックとの真剣勝負を楽しみました。体験後には、マジックの天ぷらが振る舞われ、有明海産のアサリをふんだんに使った「長洲きやあめし弁当」を昼食に、有明海が産んだ海の幸を堪能しました。この体験プログラムは、荒尾市や大牟田市など2市2町と玉名地域振興局が参加する荒尾玉名・大牟田観光推進協議会が修学旅行生の誘致活動を行い実施したものです。垂水東中学校は2015年5月に続き2度目の来荒となり、初のリピーター校となりました。



釣れたよ〜イエイ!

◎私たちのマジック釣り体験記



マジックにタッチ



釜たて頑張る!



天ぷらおいしい♡



有明海の海の幸最高!

INTERVIEW



神戸市立垂水東中学校 総務 矢野将史先生

神戸では体験できないことを体験でき、子どもたちもとても良い笑顔でした。この自然を守り、育むため、地域の人が多いの苦勞をされていることも子どもたちには学んで帰ってほしいです。



市長から大漁の表彰



マジックキーのお見送り

5月26日、蔵満海岸にて



お楽しみ大抽選会 賞品リスト (全 20 本)

◆特賞 (1 本)

賞区分	賞品
1 特賞	JTB 旅行券

◆4つの炎賞 (13 本)

賞区分	賞品
2 人の情熱の炎賞	荒尾飲食店組合商品券①
3 人の情熱の炎賞	荒尾飲食店組合商品券②
4 人の情熱の炎賞	あらおシティモール商品券①
5 人の情熱の炎賞	あらおシティモール商品券②
6 山の炎賞	小代焼商品券 (未安窯)
7 山の炎賞	小代焼商品券 (太郎窯)
8 山の炎賞	小代焼商品券 (ふもと窯)
9 山の炎賞	小代焼商品券 (ちひろ窯)
10 山の炎賞	小代焼商品券 (中平窯)

賞区分	賞品
11 海の炎賞	Nintendo Switch
12 海の炎賞	HUAWEI スマートウォッチ
13 大地の炎賞	ダイソン 扇風機
14 大地の炎賞	シャープ 加湿空気清浄器

◆荒尾の恵み賞 (6 本)

賞区分	賞品
15 荒尾の恵み賞	荒尾ときめき市商品券
16 荒尾の恵み賞	ありあけの里商品券
17 荒尾の恵み賞	青研商品券
18 荒尾の恵み賞	荒尾市まるごとあらお物産館商品券①
19 荒尾の恵み賞	荒尾市まるごとあらお物産館商品券②
20 荒尾の恵み賞	荒尾市まるごとあらお物産館商品券③

※賞品リストは予告なく変更となる場合があります。

※当選対象者は、抽選券の半券を抽選会受け付け箱に入れ、当選者発表時に会場にいる人のみです。
抽選券は現在販売中の「2018 あらお荒炎祭オリジナルTシャツ」に同封されています。

あらお荒炎祭オリジナルTシャツ 好評発売中!



- 価格 2,000 円 (税込)
- 色 ブラック・グリーン
- サイズ XS・S・M・L・XL
- 販売期限 8月3日(金)
※なくなり次第終了。
- 販売場所
市役所産業振興課 ☎ 63-1421
まるごとあらお物産館 ☎ 57-9155
(万田坑ステーション内)
荒尾商工会議所 ☎ 62-1211



あらお荒炎祭は四つの炎がシンボルの活



「山の炎」
「海の炎」
「大地の炎」
「人の情熱の炎」

小岱山や陶芸の窯の恵み
有明海の恵み
石炭産業に貢献した大地の恵み
荒尾が生んだ偉人「宮崎兄弟」

2018 荒炎祭 あらお

期日：8月5日(日)
場所：荒尾運動公園
ソフトボール場一帯

荒尾の最高に暑い夏、再びー

プログラム

◆ステージ

- 14:30 ~ 14:45 開会式
- 14:45 ~ 15:00 荒尾市盛り上げ隊炭坑ガールズステージ
- 15:00 ~ 15:30 太鼓演奏
- 15:30 ~ 17:30 ステージパフォーマンス
- 17:30 ~ 18:10 さのよい踊り
- 18:10 ~ 18:30 ステージパフォーマンス 最優秀組
- 18:30 ~ 19:00 小学生綱引き・石炭トロッコ綱引き決勝
- 19:00 ~ 19:20 総踊り
- 19:20 ~ 20:00 お楽しみ抽選会
- 20:00 ~ 21:00 MINMIライブ
- 21:00 ~ 21:15 表彰・閉会式

◆ソフトボール場内

- 15:30 ~ 17:10 小学生綱引き 予選
- 15:00 ~ 18:10 石炭トロッコ綱引き 予選

◆体育館駐車場

- 14:30 ~ 21:15 ふるさと 四ツ星市場

※雨天の場合は市民体育館で開催します (午後 3 時 20 分 ~ 9 時 15 分)。
詳しくは市ホームページをご確認ください。



総合司会 荒尾市応援隊長
にしむらあかね
西村赤首さん

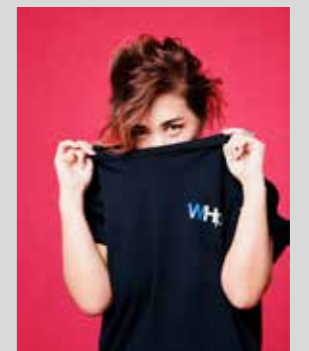

MINMI



荒尾市盛り上げ隊
炭坑ガールズ

7月の子育て応援イベント

★地域子育て支援拠点事業

どれも午前10時～午後3時、参加費は無料。日・祝日は休園。各ひろばでは月～金に園庭開放・電話相談を行っています。



ひろば名	内容	場所	
こじか ☎68-0055	●月曜・火曜・金曜…わらべ歌・絵本など。16日(月)は休み。 ●6日(金)はわらべ歌・絵本・身体測定。 ●木曜…5・12日(休)はお話し会・身体測定。19・26日(休)はわらべ歌・ベビーマッサージ。午前中は0歳児対象(予約制)。	こじかのBambi (増永1800)	
	4日(水) 親子リトミック 11日(水) 親子ダンス 18日(水) 親子ヨガ 25日(水) 自由活動(プール)	●園庭開放日…月～金曜の午前10時～午後3時。14日(土)の午前10時～正午。16日(月)、7・21・28日(土)は休み。	こじかひろば (桜山保育園)
なかよしひろば ☎62-0749	5日(木) 造形あそび 12日(木) ソフトエアロビ 19日(木) 親子体操 26日(木) 音楽リズム	●自由活動日…月・火曜、20日(金)。16日(月)は休み。わらべ歌・絵本の読み聞かせ・パネルシアター・折り紙遊び・コーナー遊び・水遊びなど	なかよし保育園
カンガルーポケット ☎65-8655	3日(火) 英語遊び 17日(火) 音楽遊び	●自由活動日…火曜、水曜、木曜、2日(月)。歌遊び・製作遊びなど	カンガルーハウス (カンガルー保育園前)

★子育てサークル・クラブのひろば

日(曜)・時間	サークル名・内容(場所・対象・参加費・持ってくるもの) など	問
4日(水) 10:30～11:30	ゆりかご広場 親子ふれあい遊び・離乳食の作り方/みやじま幼稚園で/無料	みやじま幼稚園 ☎62-6234
7日(土) 9:45～11:30	わくわくランド 七夕会/小鳩幼稚園で/無料/水筒・手拭きタオル持参/5日(土)までに連絡	小鳩幼稚園 ☎68-1104
9日(月) 10:00～11:30	めだかっこクラブ 親子でおもちゃ作り! /あけぼの幼稚園で/無料/水筒持参/午前11時から絵本の時間/6日(金)までに連絡	あけぼの幼稚園 ☎62-0636
11日(水) 10:00～11:30	あそびのアトリエ(あかちゃんクラブ) 赤ちゃんの個性や発達にあった遊び・おもちゃ・絵本について。簡単なおもちゃ作り/あそびのアトリエ(牛水837)/0歳児の親子5組/親子1,000円(おもちゃ材料費込み)/事前に要予約	あそびのアトリエ 谷口 ☎090-8404-7188
12日(木) 10:30～12:00	ナチュラルアース 神井式ベビーリンパケア 諸富看護師による発達を促すベビーマッサージ/保健センター2階会議室で/生後2カ月～ハイハイ頃/定員20人/オイル代だけ500円/11日(水)までに要予約	諸富 ☎090-2509-5877 keiko.m09021123@gmail.com
30日(月) 10:00～11:30	めだかっこクラブ 親子で水遊び! /あけぼの幼稚園で/無料/水筒・バスタオル・着替え持参/午前11時から絵本の時間/27日(金)までに連絡	あけぼの幼稚園 ☎62-0636
毎週木曜 10:30～15:00	子育てひろば～ママの憩い場～ たくさんママに参加してもらいたいおしゃべりの場です。ぽっかぽかな時間を過ごしませんか/中央公民館和室で/妊婦さんや新米ママ、ベテランママなど全てのお母さん/無料	子育てサポートセンターぽっかぽか ☎080-2792-3913 pokkapoka-house@docomo.ne.jp

生物教室で川にすむ生き物に触れてみませんか

環境保全課環境企画調査係
☎63-1386



川底には、ヤゴ、カゲロウやサワガニなどの小さな生き物たちの世界が広がっています。これらの種類や数を調べることによって、川の汚れの状態を簡単に詳しく知る事ができます。私たちが遊び親している関川には、どんな生き物がすんでいるのでしょうか。

- 日時 7月27日(金) 午前8時45分～正午(受付:午前8時30分～8時45分)
- 場所 岩本橋(上井手上)
- 対象 小学4年生～中学3年生(保護者の同伴があれば低学年も参加できます)

- 定員 30人(抽選)
 - 申込締切 7月20日(金)
 - 申込方法 電話で申し込み
 - 持ってくる物 筆記用具・タオル・水筒・帽子・着替えなど
- ※サンダルなどでは川には入れません。濡れてもよい靴、服装でお越しく下さい。増水、雨天時は屋内での学習会を予定しています。また、天候の悪化により開催を中止する場合があります。当日、問い合わせください。

「わくわく親子で体験タイ」に参加しませんか

中央公民館 ☎62-0051

「英会話教室～歌って遊んで身につける～」

- 普段の生活に英語を取り入れてみませんか
- 日時 7月26日～8月16日(全4回) 毎週木曜日午後2時～3時30分
 - 場所 中央公民館 1階 視聴覚室
 - 対象 小学1年～3年生とその保護者か付き添いの人 注:「親子」と限定していません。
 - 定員 15組(30人) ※先着順です。
 - 申込締切 7月16日(月・祝)
 - 申込方法 中央公民館に来館か電話で受け付け。定員になり次第、終了します。
 - 参加費 無料
 - 持ってくる物 筆記用具
 - 講師 市国際交流員 Tan Junyan 先生(中学生がアシスタントで入ります)

「夏の星空観察会～火星の大接近を観察しよう～」

- 日時 8月3日(金) 午後7時～8時30分
- 場所 中央公民館駐車場(雨天時は視聴覚室での星座解説)
- 対象 小学生、中学生、保護者、付き添いの人で一緒に参加する人※「親子」と限定していません。
- 定員 20人 ※先着順です。
- 申込締切 7月27日(金)
- 申込方法 中央公民館に来館か電話で受け付け。定員になり次第、終了します。
- 参加費 無料
- 持ってくる物 飲み物、タオル、筆記用具、懐中電灯 ※虫刺され対策をお願いします。



赤ちゃんの発育や育児、妊娠中の生活など、困ったことや心配なことがあるときは、お気軽にご相談ください。7月の母子保健事業日程は37ページのあらおカレンダーをご覧ください。

保健センター
☎63-1133

事業名	日(曜)	対象	受付時間	会場	
すくすく広場(2カ月児育児学級)	21日(火)	平成30年6月生まれ	9:20～9:45	保健センター	
1歳6カ月児健診	28日(火)	平成29年1月生まれ	12:30～13:45		
3歳児健診	17日(金)	平成27年2月生まれ	12:30～13:45		
育児相談	7日(火)	育児について相談がある人(親子でお越しください)	10:00～10:45		
母子健康手帳発行	2日(木) 16日(木) 30日(木)	受付後、母親学級を1時間30分開催します。できるだけ妊婦さん自身がお越しください。	9:30～9:50		
離乳食教室	8日(水)	生後4～6カ月くらいの子どもの保護者。1日(木)までに要予約。参加費200円	13:10～13:30		
3カ月児健診	委託医療機関にご相談ください。	平成30年4月生まれ	委託医療機関にご相談ください。		委託医療機関
9カ月児健診		平成29年10月生まれ			

◆委託医療機関: 荒尾市民病院(☎63-1115) 小児科クリニック(☎64-5511) 小児科クリニック友枝(☎65-8181)

平成 30 年度後期高齢者医療保険料 (確定額) の通知書を送ります

健康生活課高齢者医療係
☎ 63-1420

平成 29 年中の所得 (収入) 額と世帯状況 (平成 30 年 4 月 1 日現在) から算定した保険料額の決定通知書と納付書を 7 月中旬に送ります。

新しく後期高齢者医療制度に加入した人は、これまで加入していた健康保険とは保険料の支払方法や支払時期が違うことがあります。

【平成 30 年度の保険料】

均等割額 [47,900 円] + 所得割額 [(総所得金額等 - 33 万円) × 9.26%]

※所得が低い人や被用者保険被扶養者だった人は保険料が軽減されます。

【保険料の納付方法】

●年金からの差引 (特別徴収)

・対象 差引対象の年金が年額 18 万円以上で、介護保険料と後期高齢者医療保険料を合わせた金額が、各月に支給される年金額の半分以上を超えない人

●口座振替か納付書での納付 (普通徴収)

・対象 特別徴収対象の条件に当てはまらない人、特別徴収から口座振替に納付方法の変更を申し出た人、平成 30 年 3 月以降に後期高齢者医療の被保険者になった人

●特別徴収から普通徴収 (口座振替) に変更することができます

納付方法を変更するためには手続きが必要です。ただし、変更が認められない場合もあります。

●負担割合証区分表

所得区分		自己負担割合
本人の合計所得金額が 220 万円以上の人	下記以外の場合	3 割
	本人を含めた合一世帯の 65 歳以上の人の年金収入とその他の合計所得金額が ・単身：340 万円未満 ・2 人以上：合わせて 463 万円未満	2 割
本人の合計所得金額が 160 万円以上 220 万円未満の人	下記以外の場合	1 割
	本人を含めた合一世帯の 65 歳以上の人の年金収入とその他の合計所得金額が ・単身：280 万円未満 ・2 人以上：合わせて 346 万円未満	1 割
64 歳以下の人、本人の合計所得金額が 160 万円未満の人など		1 割

介護保険負担割合証を送付します

総合事業対象者と要介護 (要支援) 認定者へ平成 30 年度分の介護保険負担割合証を 7 月中旬に発送します。手元に届いた介護保険負担割合証は担当ケアマネジャーにご提示ください。

8 月から、65 歳以上の人の負担割合は、前年の所得に応じて、1 割・2 割・3 割の 3 段階となります。なお、40 歳～64 歳の人の利用者負担割合は、引き続き 1 割になります。



高齢者支援課介護保険係
☎ 63-1418

介護保険負担限度額認定申請はお済みですか

高齢者支援課介護保険係
☎ 63-1418

市民税非課税世帯の人は、介護老人福祉施設、介護老人保健施設、介護療養型医療施設、介護医療院、短期入所生活介護、短期入所療養介護 (ショートステイ) 利用時の居住費と食事の負担が軽減されます。

軽減を受けるには必ず申請が必要です。既に適用を受けている人も 7 月末で適用期間が満了となります。引き続き適用を受ける場合は、更新申請をしてください。

●対象 次の①②どちらも満たす人

①本人、配偶者 (別世帯を含む)、世帯全員が市民税非課税の人

②配偶者がいる人は預貯金などの合計額が 2 千万円以下、配偶者がいない人は、1 千万円以下の人
※婚姻届を提出していない事実婚も含まれます。

●申請場所 高齢者支援課介護保険係

●必要なもの 保有する全ての通帳 (申請前に必ず記帳してください)、有価証券など、印鑑 (認印で可)

後期高齢者医療の保険証を送ります

健康生活課高齢者医療係
☎ 63-1420

新しい黄色の保険証 (後期高齢者医療被保険者証) を送ります

水色の保険証の有効期限は 7 月 31 日(火)までです。新しい黄色の保険証を 7 月末までに簡易書留郵便 (受け取りの印鑑などが必要) で送ります。8 月 1 日(水)からは新しい黄色の保険証を使ってください。なお、新しい保険証に書いてある一部負担金の割合 (1 割または 3 割) は、平成 30 年度の市県民税の課税所得を基に判定しています。



▲新しい保険証は黄色です

後期高齢者医療限度額適用・標準負担額減額認定証をお持ちですか

医療機関の窓口で支払う医療費や入院時の食事代が減額される「限度額適用・標準負担額減額認定証」は、世帯の全員が市県民税非課税 (後期高齢者医療の負担区分が低所得者ⅡかⅠ) の人を対象に交付しています。

●現在、水色の限度額適用・標準負担額減額認定証を持っている人

水色の認定証の有効期限は 7 月 31 日(火)です。8 月 1 日(水)以降も負担区分に変更がない人には、新しい有効期限の黄色の認定証を保険証に同封して送ります。更新手続きは不要です。

●限度額適用・標準負担額減額認定証を持っていない人で低所得者ⅡかⅠに当てはまる人

保険証と印鑑を持参し、健康生活課高齢者医療係で申請してください。

●外来・入院時の一部負担金と食事代 ※平成 30 年 8 月から

負担割合	所得区分	一部負担金上限額 (月額)		食事代 (1 食当たり)
		外来	外来 + 入院	
3 割	現役並み所得者Ⅲ	252,600 円 + (総医療費 - 842,000 円) × 1% 4 回目から 140,100 円※1		460 円※2
	現役並み所得者Ⅱ	167,400 円 + (総医療費 - 558,000 円) × 1% 4 回目から 93,000 円※1		
	現役並み所得者Ⅰ	80,100 円 + (総医療費 - 267,000 円) × 1% 4 回目から 44,400 円※1		
1 割	一般	18,000 円 (年間上限 14.4 万円)	57,600 円 4 回目から 44,400 円※1	
	低所得者Ⅱ	8,000 円	24,600 円	210 円
	低所得者Ⅰ	8,000 円	15,000 円	100 円

3 割負担の人も限度額適用認定証が必要なときは申請してください

8 月から、3 割負担の人で住民税課税所得 145 万～689 万円 (現役並み所得者ⅡとⅠ) の人は、医療機関での支払いが高額になる可能性がある場合 (入院するなど)、「限度額適用認定証」の交付を申請してください。

現役並み所得者Ⅲ…住民税課税所得 690 万円以上の人
現役並み所得者Ⅱ…住民税課税所得 380 万円以上の人
現役並み所得者Ⅰ…住民税課税所得 145 万円以上の人
低所得者Ⅱ…世帯員全員が市県民税非課税の人
低所得者Ⅰ…世帯員全員が市県民税非課税で、各所得が 0 円の人
年金収入だけの場合は 80 万円以下の人

※1…過去 1 年に 4 回以上の高額療養費を受ける場合の 4 回目からの上限度額

※2…指定難病者などは 260 円の場合もあります

※3…過去 1 年で認定証の交付を受けている期間の入院日数が 91 日以上の場合の金額 (手続きが必要)

健康コラム
自然毒摂取による食中毒に注意

例年、春先から初夏にかけて、有害植物を食用した物と誤って食用した物による食中毒が、全国で多発しています。食用と確実に判断できない植物や魚介類を、絶対に「採らない」、「食べない」、「売らない」、「人にあげない」ようお願いします。

県内では 5 月、フグによる食中毒が発生しました。フグの素人調理は絶対に行わないでください。※食中毒に関する情報は厚生労働省ホームページをご覧ください。

環境課
72・2184

株式会社野島鉄鋼店

お客様のどんな「要望」にも
全力でお応えします

九州内に5店舗を展開する当社は、鉄・非鉄・特殊鋼などさまざまな素材を取り揃えるまさに鉄鋼のデパート。さらに得意とするのが加工対応です。自社設備はもちろん加工ネットワークを駆使してご要望に素早く応えます！

【わが社のここがイチ押し！】

現場環境をより効率的に快適に
あらゆるニーズを実現する窓口

構造物は刻々と進化を遂げ、鋼材・建材のオーダーも多様化。同時に加工や発注、納入確認など現場責任者の手間も増大しています。そこで当社は、現場の負担を軽くするため多くの加工メーカーとの協力体制を確立。手配・加工・納入まで手厚いサポート体制を整えています。



▲鋼材：1本から多品種大量発注まで対応可能



▲非鉄金属特殊鋼：汎用性の高いステンレス鋼、アルミ材からチタンや銅まで取り扱います

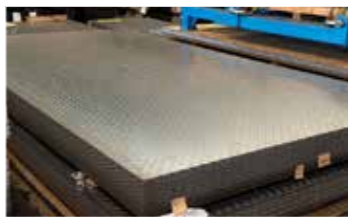

▲鋼板：定尺、シャーリング・レーザーなどの切断から複雑な曲げ加工まで、高精度で対応



▲土木建材：鉄筋ワイヤーメッシュをはじめ幅広く扱い、現場への直接搬送も行っています



▲造船プラント：ジンクコート材、ステンレス、鋼管など在庫多数。即納対応でサポート

加工を介在にお客様と
お客様をつなぎます



市内でいきいきと頑張る企業をご紹介！地元就職を考えている学生の皆さんも必見ですよ



▲在庫は数量・種類ともに豊富な品ぞろえ。突然のオーダーにもお応えできるよう常に準備万端です

【企業概要】

- 所在地 荒尾市水野 1092-12 (中九店)
- 業種 卸売・小売業
- 業種 鋼材と鋼製品の販売・加工・施工
- 資本金 8,000万円
- 売上高 132億9,133万
- 従業員数 24人 (中九店)
- ホームページ <http://www.nojima.jp>
- 連絡先 ☎ 69-4600 FAX 69-4577



鉄は日常になくはない存在
まずは何でもお気軽にご相談ください

昭和9年の創業以来、当社の原点は「鋼材販売」。昔も今もお客様の生活に沿った小さな注文を大切にしています。

【わが社のいきいき Boy】

4月に入社した22歳です。大学で鉄を研究していたこともあり、鉄鋼に興味がありません。野島鉄鋼店は鉄鋼業界の多種多様な方面に力を入れている魅力ある会社です。尊敬する先輩達にならって、お客様のご要望に100%お応えできるような営業マンになりたいです。



営業部 佐藤嘉将さん (22)



暑い季節がもうすぐそこ！ 熱中症にご注意ください

閩保健センター ☎ 63-1133

気温の上昇とともに、熱中症患者の増加が心配されます。熱中症による救急搬送者は年代別では65歳以上が5割近くを占めています。

暑い日は過度に節電を意識せず、熱中症に十分注意して過ごしてください。

熱中症の症状にはどんなものがあるの？

初期症状はめまい、筋肉痛、汗が止まらないなど。症状が進むと、頭痛、吐き気や倦怠感などを感ずります。意識が無い、体温が高い、まっすぐ歩けないなどの症状が出たときは緊急事態です。速やかに救急車を呼んでください。



「日差しが強く、暑い...」
こんな日は熱中症に注意しなさい

熱中症って何？

高温多湿な環境に、体がうまく適応できないことで生じるさまざまな症状の総称です。重症化すると死に至る場合もありますが、予防や対処で防ぐことができます。周囲の人と声を掛け合いながら、熱中症をみんなで防ぐことが大切です。

予防のポイントとは？

- ①のどが渇く前に小まめに水分を摂る。
- ②小まめな換気や遮光カーテンなど、室温が上がりにくい環境を作る。
- ③室温をチェックして、扇風機やエアコンで温度・湿度を調節する。
- ④屋外では、日傘や帽子を使い、日陰を選ぶなど暑さを避ける。

特に注意が必要な人はいるの？

1. 子ども
 - 子どもの特徴
 - ①地面の照り返しにより、大人が感じている暑さより、大人に暑さを感じています。
 - ②体温調節機能が十分に発達していません。

この人熱中症かも...、そんなときどうする？

- ①涼しい場所で休ませる。
- ②体を冷やす。
- ③水分を補給させる。
- ④自力で水が飲めない、意識が無いときは、すぐに救急車を呼んでください。

予防のポイント

- ①お子さんの顔色や汗のかき方など、普段から気に付けてください。
- ②遊びの最中は、必要に応じて水分補給や休憩を取らせてください。

2. 高齢者

- 高齢者の特徴
 - ①暑さやのどの渇きを感じにくい。
 - ②汗をかきにくい。
- 予防のポイント
- ①室温を小まめにチェックする。
 - ②のどが渇かなくても水分補給をする。
 - ③本人だけでなく、家族や近所の人も含めて熱中症対策に取り組む。

※詳しくは圖にお問い合わせください。

社会を明るくする運動

～犯罪や非行を防止し、立ち直りを支える地域のチカラ～

青少年指導センター
☎ 66-1373

7月の「社会を明るくする月」荒尾市強化月間に合わせ、犯罪・非行の防止や立ち直りを支えるなど、社会を明るくする運動として、さまざまな活動を行います。次代を担う青少年の健全育成のためにも、家庭・学校・地域が一体となり、環境づくりに取り組むことが大切です。

◆行動目標

- ① 犯罪や非行のない安全・安心な地域社会を築くための取り組みを進めよう
 - ② 犯罪や非行をした人たちの立ち直りを支えよう
- ◆重点事項【犯罪や非行をした人を自然に受け入れる社会の実現へ】
- ① 出所者を理解したうえで雇用する企業の数を増やす。
 - ② 帰る場所なく刑務所から社会に戻る人の数を減らす。
 - ③ 薬物依存からの回復と社会復帰を長期的に支える地域にする。
 - ④ 犯罪をした高齢者・障害者などが、社会復帰に必要な支援を受けられる環境を作る。
 - ⑤ 非行少年などが学びを継続できる環境を作る。

●啓発事業

行事(場所)	日時	内容
出発式と啓発活動 (出発式…市役所 11号会議室)	7月2日(月) 16:00～17:30	出発式後、チラシなどの配布による啓発活動
広報啓発活動(市内一円)	7月3日(火) 9:00～11:00 7月10日(火)	広報車で巡回
弁論大会 (文化センター小ホール)	7月14日(土) 9:00～12:00	小・中・高・支援学校生代表による弁論大会
環境浄化パトロール (市内一円)	7月21日(土) 9:30～12:30	白ポスト点検や有害図書の回収
少年相談 (更生保護サポートセンター)	7月2日(月)～31日(火) 10:00～15:00 ※土・日・祝日除く	更生や少年・児童問題の相談
ヤングステージ in あらお (文化センター小ホール)	7月29日(日) 13:00～16:00	30歳以下の個人・グループのステージ発表による啓発活動

●学校や地域での取り組み

行事(場所)	日にち	内容
作文コンテスト (市内各学校)	7月2日(月)～31日(火)	小・中・高・支援学校生から作文を募集
標語の掲示 (弁論大会会場と各学校)	弁論大会：7月14日(土)	小・中・高・支援学校生から標語を募集
青少年非行防止地区別懇談会 (各地区の公民館・学校など)	7月2日(月)～31日(火)	非行防止懇談会



1 弁論大会。小・中・高・支援学校生が「社会を明るくする」をテーマに発表します



2 環境浄化パトロールとして、白ポスト点検や有害図書の回収が行われます



3 ヤングステージ in あらおでは次代を担う若者がステージ発表を行います

道路沿い私有地の樹木の伐採・除草をお願いします

園土木課維持管理係
☎ 63-1485

道路沿いの樹木や雑草が茂り道路にはみ出すと、歩行者や車両が安全に通行できません。特に交通量の多い通学路で、子どもが安心して通学できない箇所もあります。

地域の環境美化と安心・安全のために、道路沿いの土地所有者の皆さんは伐採・除草にご協力をお願いします。

※私有地の生垣や庭木などからの倒木や道路上に張り出した枝の落下などにより、通行中の歩行者や車両が損傷する事故が発生した場合は、樹木の所有者が賠償を問われることがあります。

荒尾市民病院 Informations

市民を愛する 市民に愛される 病院へ
Arao Municipal Hospital

Hospital News

市民病院から皆さんへ、さまざまな医療に関する情報をお届けします。

Main Topics

皮膚の困りごとでお悩みの人に朗報！ 通院・入院もお任せください。



4月から皮膚科常勤医が2人勤務しています。皮膚科部長 新森大佑

これまで週2日の非常勤医師による外来診察でしたが、常勤体制になり週5日(平日午前中)の外来診療を行っています。荒尾地区の皮膚病でお悩みの人により細やかな診療ができるようになりました。入院による治療が必要な場合も当院で対応できることとなります。



●皮膚科外来表

月	火	水	木	金
にいもりだいすけ 新森大佑	さわむらそういちろう 澤村創一郎	熊大 (非常勤)	にいもりだいすけ 新森大佑	さわむらそういちろう 澤村創一郎



新森大佑先生に皮膚病のことについてお聞きしました

皮膚の病気は、①体の外からの原因によるもの、②皮膚特有のもの、③体の中からの原因によるもの、と大きく3つに分けられます。

①では、皮膚は外的環境と接して、バリアの役割を果たしており、外的刺激は皮膚炎や感染症を起こし、かゆみ・痛みの原因となります。②では、皮膚細胞が異常を起こすと、腫瘍の形成、脱毛や白斑などを引

き起こします。③では、古くから、『皮膚は内臓の鏡である』と言われてるように、内臓疾患によって皮膚病変が出現することもあります。

皮膚の病気は多彩であり安易な自己治療や判断は、症状や病気を悪化させることもあります。皮膚のことで気になることがあれば、直接もしくはかかりつけ医を通じて、お気軽にご相談ください。

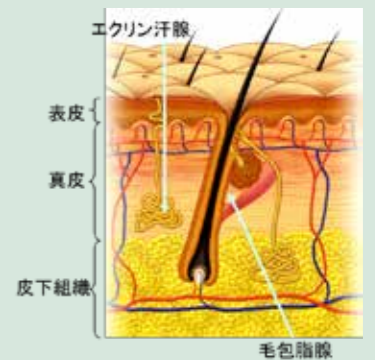

皮膚の組織図

市民公開講座・健康教室に参加しませんか



- 市民公開講座
日時 7月18日(水)
午後3時～4時
- テーマ
「知ろう 防ごう 食中毒」
- 講師 管理栄養士 西原敦子
- 心臓病教室
日時 7月26日(木)
午後3時～4時
- テーマ 「動脈の病気って？」
- 講師 循環器内科医師 淵上俊一郎
- その他
講座は事前申込不要、参加費無料
場所は地域医療研修センター(市民病院・外来棟4階)です。お気軽にご参加ください。

※詳しくは圖に問い合わせください。

**子ども医療費・ひとり親家庭等医療費・
重度心身障害者医療費助成制度**

圖子育て支援課給付相談係 ☎ 63-1417
福祉課福祉係 ☎ 63-1406

受 給者の皆さんが病院などで診療を受けたときや、調剤薬局で薬剤の処方を受けたときなどに支払った一部負担金（保険適用分）を決められた申請書で申請すると、全額または一部を口座に振り込む方式で助成しています。

子ども医療の受給者は熊本県内の外来受診をする際、保険証と子ども医療受給者証を提示すると、自己負担額を除く一部負担金の支払いは不要です。



荒尾市マスコットキャラクター「マジヤッキー」

お住まいの近くでかかりつけ医をつよりにしてね

種類	対象者	助成内容	資格取得日	手続きに必要なもの
子ども医療費	0～15歳 (中学生まで) ※受給資格者証は中学生には発行されません	自己負担額を除く一部負担金 ●小学3年生まで：自己負担なし ●小学4～6年生：自己負担あり、外来500円・入院2,000円 ●中学生：入院のみ対象、自己負担あり、2,000円	誕生日または転入日から	●健康保険証 ●預貯金通帳 ●印鑑（認印で可） ●1月2日以降に転入した人は、前住所地の所得課税証明書
ひとり親家庭等医療費	●ひとり親家庭などで、満20歳未満の児童を扶養している父か母 ●ひとり親家庭などの児童 ●父母がいない児童 ※満18歳になった最初の3月31日まで	1カ月に支払った一部負担金の合計の2/3 ※前年の所得により助成が停止になる場合あり	申請日の翌月の初日	●健康保険証 ●預貯金通帳 ●印鑑（認印で可） ●戸籍謄本 ●1月2日以降に転入した人は、前住所地の所得課税証明書
重度心身障害者医療費	●身体障害者手帳1・2級の人 ●療育手帳A1・A2判定の人 ●精神障害者保健福祉手帳（障害者手帳）1級の人	1医療機関か1施設ごとに1カ月に支払った一部負担金から ①入院2,040円 ②入院外*1,020円を差し引いた額 ※前年の所得により助成が停止になる場合あり	申請日の翌月の初日	●健康保険証 ●預貯金通帳 ●印鑑（認印で可） ●身体障害者手帳・療育手帳・精神障害者保健福祉手帳のどれか ●1月2日以降に転入した人は、前住所地の所得課税証明書

※入院外…通院、訪問看護、柔道整復師、はり師、きゅう師、あん摩・マッサージ・指圧師などの保険適用分の施術

◎この制度を利用するときは、前もって窓口で手続きし、「受給資格者証」の交付を受ける必要があります。

受給資格をお持ちでも「受給資格者証」の交付を受けておかなければ、制度の利用はできません。

◎ひとり親家庭等・重度心身障害者の医療費助成は、前年度の所得によって停止になることがあります。毎年8月に前年度の所得調査を行います。

◎調剤薬局での一部負担金を含みます。

◎健康保険の高額療養費や家族療養附加給付金など、他の制度などから医療費が給付されるときは、一部負担金から差し引いた額が助成対象となります。

◎ひとり親家庭等医療費助成は、1カ月に数カ所の医療機関などに支払った一部負担金を合算した額が助成対象となります。

◎助成申請できるのは、診療を受けた月の翌月から1年以内です。

夏季限定 乗合タクシーを増便します

圖政策企画課政策経営室 ☎ 63-1273

平井地区・府本地区を運行している乗合タクシーが、7月1日(日)～9月30日(日)の夏季限定であらおシティモール午後5時発の便を新たに1便増便します。便利な乗合タクシーを利用してみませんか。

各地区発	発車時刻	8:30※	9:30	10:30	11:30	13:30	14:30		
	予約締切		前日19:00	前日19:00	9:30	10:30	12:30	13:30	
シティモール発	発車時刻		11:00	12:00	13:00	14:00※	15:00	16:00	17:00
	予約締切		10:00	11:00	12:00	13:00	14:00	15:00	16:00

※日曜・祝日は運休

あらお「しあわせ」探しトークにぜひご参加ください

圖秘書広報課広報広聴係 ☎ 63-1157

市長があなたのまちに伺います。市長と気軽に話してみませんか。

市のさまざまな政策について市長が説明します。政策についてのご意見をお聞かせください。また、さらに「しあわせ」を感じられる荒尾を目指して、皆さんの考える「しあわせ」観について市長と語り合ってみませんか。

市内12地区で下記日程にて開催します。申し込みは不要で、誰でも参加できます。どの日程でも参加できますので、皆さんのご参加をお待ちしています。



あまだとしひこ ▲浅田敏彦市長

皆さんにお会いできるのが楽しみです

開催日	地区	時間	場所
7月22日(日)	八幡地区	午前10時～11時30分	小岱工芸館
	万田中央地区	午後7時～8時30分	万田東公民館
7月24日(火)	荒尾地区	午後7時～8時30分	荒尾市役所1階会議室(11号)
7月25日(水)	有明地区	午後7時～8時30分	有明小学校体育館
7月26日(木)	清里地区	午後7時～8時30分	小野公民館(農村集落センター)
	平井地区	午前10時～11時30分	上井手上農事集落センター
7月28日(土)	緑ヶ丘地区	午後7時～8時30分	あらおシティモールシティホール
	中央地区	午前10時～11時30分	中央区団地集会所
7月29日(日)	桜山地区	午後3時～4時30分	桜山中央集会所
8月4日(土)	府本地区	午後3時～4時30分	府本小学校体育館
8月10日(金)	万田地区	午後7時～8時30分	メディア交流館
8月11日(土・祝)	井手川地区	午前10時～11時30分	万田炭鉱館

公共施設の指定管理者を募集します

圖公共施設マネジメント推進室 ☎ 57-7160

市民サービスの向上と施設の効率的・効果的な管理と運営を行うため、指定管理者を募集します。

●募集する施設

- ・文化センター
- ・メディア交流館
- ・みどり蒼生館
- ・小岱工芸館
- ・万田炭鉱館、旧万田坑施設、万田坑ステーション（3施設を一括で募集）

●応募資格 法人その他の団体

※個人では応募できません。

●募集要項の配布開始日 7月2日(日)

※市ホームページからダウンロードまたは各施設担当課で配布します。

●応募受付期間 8月20日(月)～24日(金)

●選定方法

提出された書類を審査し、事業計画などについてプレゼンテーションや個別ヒアリングを実施して選定します。●各公共施設の問い合わせ先

【文化センター】

政策企画課 ☎ 63-1274

【メディア交流館・みどり蒼生館・小岱工芸館】

くらしいきいき課 ☎ 57-7163

【万田炭鉱館・旧万田坑施設・万田坑ステーション】

産業振興課 ☎ 63-1421



▲小岱工芸館

※詳しくは図に問い合わせください。

テレビの視聴に影響が出た時は連絡を

携帯電話の新しい電波が地上デジタル放送に近い周波数を利用するため、旧型のテレビアンテナ設備などに影響が出る場合があります。7月19日(休) (予定) 以降にテレビ映像に影響が出たときは、コールセンターへご連絡をお願いいたします。新しい電波による影響の場合は一般社団法人700MHz利用推進協会が無償で回復作業を行います。

不具合連絡・問合せ

700MHzテレビ受信障害対策コールセンター

受付時間 午前9時～午後10時

0120-700-012

0500-3786-0700

剪定枝粉砕機を貸し出します

自宅の庭や公園などの樹木を剪定したときに生じる剪定枝を粉砕し堆肥化するため、剪定枝粉砕機を貸し出します。粉砕機は電気式で、粉砕できる剪定枝の直径は2.5cm未満に限りです。また、貸出期間は1回

の申請につき5日です。詳しくは環境保全課まで問い合わせください。

荒尾市水道ビジョン(素案)への意見募集

人口が減少する中、将来にわたって安心して水道の利用ができるように、今後10年間の施策をまとめた水道ビジョンを策定します。7月1日(日)～31日(火) ※郵送の場合は、当日必着

意見募集期間

閲覧場所 企業局総務課、市役所総合案内(1階)、市役所情報公開コーナー(2階)、市民サービスセンター、メディア交流館、小袋工芸館、万田炭鉱館、みどり蒼生館、文化センター、中央公民館、市ホームページ

提出方法

住所、名前(又は団体名)、電話番号を記入し、持参する、郵送、ファックス、メールのどれかで提出。 ※電話や口頭での意見の提出は受付できません。 ※いただいた意見は市ホームページで公表しますが、個人情報情報は公表しません。

社会教育委員と地区社会教育主事補の紹介

社会教育行政への民間の意見の反映と、社会教育活動の振興を目的に、8人の社会教育委員と12人の地区社会教育主事補を委嘱しています。

社会教育委員

- 順不同・敬称略
坂本和子・木下恵介
平島廣幸・寺田哲也
木村博文・植園悦朗
田中こずえ・西田芳博

主な職務

- 1 社会教育についてのさまざまな計画の立案
2 会議を開き、教育委員会の諮問に応じて意見を述べる
3 青少年の教育についての助言と指導をする

地区社会教育主事補(順不同・敬称略)

- 小柳昭幸(荒尾)
一三三宏(万田)
栗原和則(万田中央)
廣瀬富子(井手川)
杉野幸生(平井)
西川真一(府本)
上田功二(八幡)
小山利幸(有明)
西依多恵子(緑ヶ丘)

※()は担当地区名

Hot Topics!

水道料金の集金を装った詐欺にご注意ください。市企業局は、検針票での訪問集金はしていません。その場で身分証明書の掲示を求めらるか、お客様センターに確認をお願いします。企業局お客様センター ☎64-3333

生涯学習課社会教育係

57・8125

地域おこし協力隊 活動便り Vol.24

荒尾市地域おこし協力隊員は、最長3年の任期のもと、荒尾の魅力を知り、伝え広げる活動を日々行っています。毎月2人ずつ交代で、主な活動内容や活動予定をお伝えします。



荒尾の魅力、荒尾の情報を Facebook、Instagram で発信
荒尾市地域おこし協力隊 Facebook
荒尾市地域おこし協力隊 Instagram

白井恒良隊員(平成28年1月着任/広報担当)

熊本地震から2年。荒尾は幸いにして大きな被害は無かったのですが、被害が甚大だった阿蘇や菊池渓谷も徐々に復旧し、立ち入ることができるようになりました。熊本のシンボル熊本城はどうかと思い、復旧の状況を調査と取材に行ってきました。現在は写真右のように足場が組まれて、天守閣の復旧が急ピッチで進められています。天守閣の復旧完了は2021年の予定。この姿は今しか見られない貴重な姿です。しかし、熊本城全体の完全復旧は2037年の予定です。気が遠くなりそうな年月がかかりますが、引き続き荒尾から応援していきたいと思ひます。



▲足場が組まれた熊本城。その姿はまるで要塞のようです

上田恵子隊員(平成29年1月着任/移住・定住担当)



お試し暮らし体験住宅の利用が好調で、4月から3組が利用し、7月からは3カ月の長期利用が予定されています。利用者へは、ハーブの苗植え、ピザづくり、耕作放棄地見学、農業講習の他、保育園見学や子育て支援センター実施体験参加など、子育て環境についての案内もしています。また、利用者の要望に荒尾らしさをプラスし、梨園で梨料理フルコースを食べたりと、住民との交流を心掛けて提案しています。大牟田市や和水町の農園の体験・見学も提案し、近隣の魅力も含めた荒尾の暮らしやすさをお伝えしています。市内外の多くの協力者に感謝です。

▲おはなし会に参加する体験住宅利用者。子育て支援センターでは、移住ママとの交流も

また、寄せられた意見について個別回答はしません。提出先
〒864-0032
荒尾市増永1903
荒尾市企業局総務課
政策企画係
FAX 64・2706
Eメール kigyous@city.arao.lg.jp

7月から閲覧場所が増えました

- 市のみならず、以前より閲覧しやすくなりました。市民の皆さんからのご意見をお待ちしています。
●従来の閲覧場所
各担当部署、市役所総合案内(1階)、市役所情報公開コーナー(2階)、市民サービスセンター、市ホームページ
●新たに加わった場所
・文化センター
・小袋工芸館
・メディア交流館
・みどり蒼生館
・万田炭鉱館
・中央公民館
●秘書広報課広報広聴係 ☎63・1157

ストップ温暖化! BDFキャンペーン

天ぷら油(家庭廃食用油)の回収キャンペーンを実施しています。ご家庭で出た廃食用油を、回収場所にお持ちください。回収した廃食用油はBDF(バイオディーゼル燃料)となり、ディーゼル車両や発電機などで利用され、二酸化炭素排出量の削減につながります。
●回収場所 環境保全課
●回収時間 午前9時～午後5時(土日と祝日除く)
●回収可能な油 天ぷら油などの植物油
※家庭で出た物に限る。動物油(ラードなど)、鉱物油(エンジンオイルなど)は回収できません。
●回収方法 天かすなどを除き、ペットボトルや油購入時のプラスチックなどに入れてお持ちください。
●環境保全課環境企画調査係 ☎63・1386

国民年金保険料免除申請の受け付けを開始

経済的な理由で国民年金保険料を納めることができない場合は、免除・納付猶予をお持ちください。

予制度をご利用ください。
●受付場所
健康生活課国保年金係
●免除期間 平成30年7月分～平成31年6月分
●免除の種類 全額・一部免除(4分の3、半額、4分の1)・納付猶予(50歳未満)
●必要なもの
年金手帳、認印など
※平成30年1月2日以降に転入した人は、前住所地の平成30年度(平成29年中)所得課税証明書が必ず必要です。
※失業の場合は「雇用保険受給資格者証」か「離職票」の写しがあると、特例制度を受けられます。
※本人、配偶者、世帯主の前年所得で審査するので、希望した免除を受けられない場合もあります。
●健康生活課国保年金係 ☎63・1327

Hot Topics!

7月は「愛の血液助け合い運動」期間。400ml献血・成分献血にご協力ください。献血の輪を広げませんか。



試 資格取得や採用などの試験を行います **募** 参加者・受講者を募集します **イ** イベント開催・催しに参加しませんか

募 中央公民館 自主サークル会員

サークル名	開催日時/場所	内容/会費	申・問
荒尾京鹿子会 (俳句)	第1月曜 13:00～16:00 C室	自然の移り変わりを、季語を使って俳句にしませんか。楽しい会です/年2,500円	そのだゆうこ 園田夕子 ☎090-7448-3012
水曜会 (社交ダンス)	毎週水曜 18:30～21:30 体育室	春夏秋冬、室内でできるインターバルトレーニング方式を取り入れています。社交ダンスは高齢者にも適した運動です。長く続けて豊かな人生を送りませんか/月1,500円	ますながみちこ 増永美千子 ☎62-1419
カトレア会 (ボールルームダンス)	毎週金曜 19:15～21:15 体育室	ボールルームダンスで体力の維持、認知症予防にも取り組んでいます。長く続けられる運動としておすすめです/月1,500円	ますながみちこ 増永美千子 ☎62-1419
彩の会 (水彩画)	第1・3土曜 10:00～12:00 A室	水彩画を始めたい人、風景・静物画の技量を高めたい人など、小学生から青年、高齢者の集まりです。デッサン、スケッチ、色付けなど自由に楽しんでいます/半期6,000円	わたなべおきつぐ 渡邊興亜 ☎68-2730
キッチン・クローバー (料理)	第2・4水曜 19:00～22:00 調理室	活動を始めて8年目になります。家庭料理を中心にいろいろな料理を作っています。見学だけでも大歓迎です/月額2,400円	ながしまよしあか 永島好貴 ☎090-7454-7324
キッズチアリーダー ☆S	第2・4土曜 13:00～14:00 体育室	3歳～中学生まで、地域のお祭りやアトラクションステージ、慰問などにも積極的に参加しています。初めての人も大歓迎。一緒に楽しく体を動かしてみませんか/月2,500円	つぼね 坪根ゆり ☎080-6435-2419
劇団かたつむり (演劇)	毎週火曜 19:00～22:00 C室	毎年の定期公演に向けて、みんなで楽しく稽古に励んでいます。エキストラさんも大募集。興味のある人は遊びに来てみませんか/月2,000円	ながたみさきこ 永田美佐子 ☎090-2087-2055
荒尾川柳会	第1土曜 13:00～16:00 C室	自分の思ったこと、楽しいこと、悲しいこと、口惜しいことなど、日記の代わりに5・7・5の17文字でつづります。頭の体操に楽しんでみませんか/月300円	まつむらなほ 松村華菜 ☎62-4351
油絵を描く会	第2土曜 13:00～16:00 C室	油絵を始めませんか。新入会員大歓迎です。みんなで一緒に楽しく油絵を描いています/年15,000円	すなかとまお 須中時男 ☎62-1649
オカリナカンターピレ	第2・4木曜 13:00～14:00 視聴覚室	オカリナは手軽でやさしく、親しみやすい音色の楽器です。初心者コースを始めます。この機会に始めてみませんか/月3,000円	ふるきよしえ 古木芳江 ☎66-2248
吟詠同好会 (詩吟)	第2・4火曜 9:00～12:00 視聴覚室	漢詩を、腹式呼吸で声高らかに吟じ、その時代の歴史を知る楽しみは格別です。体の活性化とストレス解消にも役立ちます。一緒にじっくり勉強してみませんか/月1,500円	うえだひろやす 上田博保 ☎64-1122

●場所 中央公民館 (増永 633 ☎62-0051)
※各サークルの問い合わせ先に直接申し込んでください。

PICK UP

7月21日(土)から市民プールがオープンします

- 期間 7月21日(土)～8月26日(日)
- 開場時間 午前9時30分～午後5時
- 料金 (一般利用の場合) 【使用時間2時間30分まで】
3歳以上中学生以下：100円
高校生：150円
大人：200円

【超過30分につき】 全年齢：50円
【団体(50人以上)】 個人券の1割引
●設備 50m公認プール、25mプール、憩いのプール、児童プール、少年プール、幼年プール
※8月18日(土)・19日(日)は、県中学学年別大会のため一般の人は利用できません。

運動公園管理事務所
☎62-5163
生涯学習課スポーツ推進係
☎63-1681



みんなで住みよい街作りを目指して
税金の納期内の納付をお願いします

市 税や国民健康保険税などの税金は、社会保障・教育・ゴミ処理など、私たちが安心して健康に暮らすための財源として大切に使われています。多くの人は納期内に納付しています。しかし、納期内に納付しない一部の人に、督促状などの送付を行わなければならない、行政サービスの提供に使われるはずだった税金をその経費に充てています。充実した市民サービスを提供するための財源が失われるため、滞納は私たちの生活に関わる大きな問題です。

☎収納課整理係 ☎63-1353
☎徴収係 ☎63-1362

税金は納期内に納付してください

納税は国民の義務であり、税金の納付は納期内の自主納付が原則です。納期限を過ぎても納付がないときは、期限内に納付した人との公平性を保つため、本税のほかに銀行の預金金利よりもはるかに高い、年8.9%の延滞金がかかり、差し押えなどの滞納処分の対象にもなります。一人一人が意識を持って納期限を守ることが大切です。

市民サービスセンターのご案内

あらおシティモール2階の市民サービスセンターでは、土曜・日曜・祝日も午前10時30分から午後7時まで納付できます。納付書(使用期限内の督促状を含む)をご持参ください。
※納期限を過ぎた納付書は収納課だけで取り扱います。

忙しい人は口座振替のご利用を

一度手続きすれば毎年継続されます。忙しい人に最適です。下記金融機関窓口で申し込みできます。納税通知書、預貯金通帳、印鑑(金融機関お届け印)をお持ちになって、お手続きください。

- 口座振替できる市税など
市県民税、固定資産税、軽自動車税、国民健康保険税
- ※市内の金融機関には申請書を設置しています。市外で手続きをする人は、市役所に取りに来るか、郵送しますのでご連絡ください。

取扱金融機関	
肥後銀行	福岡銀行
熊本銀行	西日本シティ銀行
熊本中央信用金庫	九州労働金庫
大牟田柳川信用金庫	玉名農業協同組合
三井住友銀行	ゆうちょ銀行(郵便局)

納税が難しい人は早めに相談を!

災害や盗難、本人や家族の病気、事業の休廃止、失業、多重債務などで納付が難しい場合は、早めに収納課へご相談ください。

納期限をメールでお知らせします

税の納期限3日前までに登録いただいたパソコンや携帯電話に電子メールで納期限日(口座振替日)をお知らせします。メール配信サービス(愛情ねっと)は無料ですが、メールの受信やインターネット接続などに伴う費用は、利用者の負担になります。次のアドレスから接続し、ご登録ください。

【パソコン用】
<http://ai-jo.net/Community/index.php>
【携帯電話用】
<http://ai-jo.net/Community/mobile/>



▶パソコン用
QRコード



▶携帯電話用
QRコード

差し押さえ不動産の公売会を実施

- 日時 10月12日(金)
午後2時～(受付：午後1時30分～)
- 場所 市役所 入札室
- 公売方法 一般競争入札(期日入札)
※公売物件の公売保証金など詳しくは市ホームページをご確認ください。また、現地や登記簿などを確認してから入札してください。
- 持ってくるもの
公売保証金、印鑑、身分証明書(運転免許証など)、買受適格証明書(②の入札希望者のみ)
※買受適格証明書は、8月24日(金)までに市農業委員会にご申請ください。
※法人や代理人が入札する場合は、他にも書類が必要です。
- 注意 公売会開始までに滞納金が完納された場合は、公売を中止します。

●公売物件 ※広さは登記簿上の地積を表します。

物件番号	所在地	地目	面積	最低入札価格
①	四ツ山町三丁目31番5	宅地	103.72㎡	145万円
②	増永字南磯屋敷1041番1	畑	399㎡	306万円



お困りなことがあるときはご相談を。

試 資格取得や採用などの試験を行います **募** 参加者・受講者を募集します **イ** イベント開催・催しに参加しませんか

試 資格取得や採用などの試験を行います **募** 参加者・受講者を募集します **イ** イベント開催・催しに参加しませんか

イ 相続登記相談会& 相続セミナー

熊本地方法務局と熊本司法書士会によるセミナー・無料相談会です。予約不要です。
●日時 7月8日(日)
 相続セミナー:午後1時~1時50分
 無料相談会:午後2時~4時
●場所 玉名市文化センター 第2研修室(玉名市繁根木88-1)
●内容
 相続セミナー:相続・遺言の全般的なこと
 無料相談会:相続・遺言、法定相続情報証明制度、売買・贈与・担保権などの登記、会社・その他法人の登記、お金の貸し借りのトラブル、裁判・調停・強制執行の手続き、成年後見について
 熊本地方法務局
 ☎096-364-2146

イ 色から見える『わたしらしさ』講座

「TCカラーセラピー(色彩心理療法)」と「ジョハリの窓(自己分析のための心理学モデル)」を使い、「わたしらしさ」を見つけてみませんか。
●日時 7月20日(金)
 午後7時~8時30分
●場所 エポック荒尾 講習室
●講師 女性相談室「こ・こ・ろほっとルーム」相談員
●対象 女性
●定員 20人ほど
●申込締切 7月18日(水)
●申込方法 電話で申し込み
●参加費 無料
 ※託児(2歳~就学前)あり。7月12日(木)までに予約が必要。
 熊総務課男女共同参画推進室
 ☎63-1139

募 エポック・荒尾 主催講座

講座名	日時	内容 / 持ってくるもの	講師	受講料
①おまかせあれ「網戸張」	7/13(金) 13:30~15:30	自分で網戸を張り替える技術を学びます / エプロン	たけとしのり 竹穂範さん	500円
②楽しいデジタルフォト	8/4、18 9/1、15 10/6、20 全て(土) 10:00~12:00	写真を少し上手に撮って、家族や友人を驚かせてみませんか。/ デジタルカメラ、取扱説明書	かづきまさみ 香月正文さん	3,000円(全6回分) ※教材費込

●場所 ①シルバー人材センター(旧四小) ②エポック・荒尾
 ※②のみ託児(0歳~就学前)あり。要予約。
 ※受講料は、申込時に支払ってください。
 熊エポック・荒尾 ☎64-2884

イ あらお凧の会公開講座

●日時 7月12日(木)
 午後1時30分~3時30分
●場所 エポック・荒尾 講習室
●演題 終活のすすめ~親から子へ伝えておきたいこと~
●講師 弁護士 高見敏之さん(荒尾法律事務所)
●対象 誰でも
●定員 40人ほど
 熊あらお凧の会 坂田
 ☎69-3410

イ ミュージックサロン 英語で歌おう

オールディーズを中心に歌います。
●日時 7月15日(日) 午後2時~
●場所 中央公民館 視聴覚室
●参加費 200円(資料・茶菓子代)
 熊ありあけ国際交流協会
 清水 ☎090-1974-4640

イ スペシャルオリンピック ス講話・スポーツ体験

スペシャルオリンピックとは、知的障がいのある人のスポーツトレーニングと、競技会を応援する組織です。障がいのある人もない人も、一緒にスポーツを楽しみませんか。
●日時 7月15日(日)
 午前10時~午後0時30分
●場所 市民体育館
●内容
 ・講話「共に生きる~地域とともに~」
 講師:中村勝子さん(スペシャルオリンピック日本・熊本副理事長)
 ・スポーツ体験(ボッチャ、フライングディスク)
●申込期限 7月10日(火)
●申込方法 運動公園管理事務所福祉課にある申込書に必要事項を記入して申し込み
 熊荒尾ランチ事務局 田島
 ☎090-1929-4681

募 働く女性の家(エポック・荒尾) 自主講座受講生

講座で楽しい時間を一緒に過ごしませんか。お気軽に体験にお越し下さい。

講座とグループ名	曜日	時間	講師・月会費	講座とグループ名	曜日	時間	講師・月会費
①俳句「潮の目会」	第1木曜	13:00	あらおしげこ 荒尾茂子 500円	①9日舞(花柳流)「あやめ会」	毎週火曜	13:30	はなやきかづりょう 花柳和 稜 10,000円
②エコクラフト「エコクラフトの会」	第2・4月曜	9:30	むとうゆきこ 武藤由岐子 1,500円	②0日舞(藤間流)「瑞貴の会」	第1・2・3金曜	10:30	ふじまかんこ 藤間勘古 3,000円
③ハワイアンフラ「アロハウリウリ」	毎週月曜	14:30	しみずあきこ 清水明子 2,500円	②1茶道(裏千家)「いちえの会」	第1・3・4木曜	10:00	ほったそうわ 堀田宗和 3,500円
④手編み「手編」	毎週火曜	19:00	むらしまこ 村嶋テツ子 1,200円	②2太極拳(一楽庵)「水蓮会」	毎週水曜	13:00	むらみかかずこ 村上和子 2,000円
⑤中国語「梨花会」	毎週水曜	19:00	きのしたまゆみ 木下真由美 4,000円	②3ペン字「うぐいすの会」	第1・3金曜	19:00	うめつおしゅう 梅津鶯 秀 1,500円
⑥エアロビクス「エアロビクスAB」	毎週火曜 毎週金曜	10:00	いのあか 井野美佳 3,000円	②4編物「はじめての編み物」	第2金曜	13:00	ちばみほこ 千葉美保子 1,000円
⑦パソコン「おもしろパソコン」	第2・3・4火曜	10:00	まつおかみほこ 松岡三穂子 2,500円	②5古布リサイクル「爽輝会」	第1・3土曜	10:00	さきおさきわこ 笹尾爽子 1,800円
⑧パソコン「手持ちパソコン活用講座」	第2・4火曜	19:00	まつおかみほこ 松岡三穂子 2,000円	②6フォークダンス「しおさい」	第1・3・4金曜	13:00	まるのゆきこ 丸野由紀子 2,000円
⑨健康運動「すまいる×スマイル」	毎週火曜	19:30	むらみかみつあき 村上光昭 2,000円	②7パッチワーク「キルトにんじん」	第2・4水曜	10:00	よしだきょうこ 吉田京子 4,000円
⑩健康運動「ラブ&ラブ」	毎週木曜	13:00	むらみかみつあき 村上光昭 2,000円	②8パッチワーク「キルトレモンスター」	第2・4土曜	13:30	よしだきょうこ 吉田京子 2,000円
⑪カラオケ「カラオケ」	毎週木曜	10:00	にしだたかこ 西田孝子 3,000円	②9太極拳(簡化24式)「荒梨会」	毎週木曜	19:00	はらだせいち 原田誠一 2,500円
⑫ヨガ「ヨガ入門」	毎週月曜	19:00	かねこしずか 金子静香 2,500円	③0ウォーキング体操「ウォーキング体操」	毎週木曜	10:00	まえだはるみ 前田春美 2,500円
⑬健康体操「健康体操(昼)」	毎週月曜	13:00	いけだあつこ 池田敦子 1,500円	③1レクリエーションダンス「ひまわり」	第1・3土曜	10:00	しまぎき 島崎みち子 1,500円
⑭健康体操「健康体操(夜)」	毎週金曜	19:30	いけだあつこ 池田敦子 2,000円	③2骨盤デトックス「骨盤デトックス」	第1・2・3水曜	19:30	ふじもとよしみ 藤本喜美 2,000円
⑮セルフリンパケア「美優体の会」	第1・3土曜	14:00	ふじもとよしみ 藤本喜美 1,500円	③3男性料理「男シェフ会」	第2・4木曜	18:00	ほんだひろこ 本田弘子 3,300円
⑯ハイキング「はじめての山歩き」	第2月曜(不定)	9:00	うえだりょういち 上田良一 500円	③4料理「きさらぎ」	第2金曜	18:00	ほんだひろこ 本田弘子 1,500円
⑰アロマ「アロマローズ」	第4金曜	19:30	やまかわよりこ 山川代利子 1,100円	③5色鉛筆画「色鉛筆画」	第1・3金曜	13:00	ひらやまさと 平山政智 1,200円
⑱クロマティックハーモニカ「クロマティックハーモニカ」	毎週水曜	19:30	なかしまかずお 中島一夫 3,500円				

※⑧⑰別途資料代や材料代が必要 ③④材料代込
 ※託児あり。要予約(2歳~就学前)
 熊エポック・荒尾 ☎64-2884

熊本市東区新南部・荒尾市緑ヶ丘
レンガの家 モデルハウス公開中
 資産価値の高い 長く愛される家づくり。



ネクストホーム
 0120-556-883
 ネクストホーム熊本 検索

【有料広告】

試 資格取得や採用などの試験を行います

募 参加者・受講者を募集します

イ イベント開催・催しに参加しませんか

試 資格取得や採用などの試験を行います

募 参加者・受講者を募集します

イ イベント開催・催しに参加しませんか

募 花いっぱい推進協議会の会員

地域や家庭を花いっぱいにしませんか。園芸教室も開催します。

- 年会費 団体会員…1,000円 / 1団体 個人会員…700円
- 会員特典
 - ・園芸教室では実費の半額程度を補助
 - ・花苗4本配布（年2回、個人会員のみ）
- 【園芸教室を開催します】
- 日時 7月11日(水) 午前10時～11時
- 場所 小岱作業所
- 内容 室内で楽しめる観葉植物
- 参加費 1,500円ほど（一般参加者）

園芸市花いっぱい推進協議会事務局 小岱作業所 ☎62-7931

イ 荒尾駅にぎわいた方市（7月～9月）

毎月第3土曜日に、生鮮食品を中心とした夕方市を開催しています。

- 日時 7月21日(土)、8月18日(土) 9月15日(土) 午後4時～6時
- 場所 荒尾駅 プログラム広場

※駐車は2時間無料。
※出店者も募集しています。
園二小元気会地域活性化部会 上村 ☎090-3194-6110

募 日本語会話練習室メンバー

日本語を学習したい外国の人と、日本語で会話をしてくれるボランティア会員を募集します。

- 【体験】
- 日時 7月28日(土) 午前10時～正午
- 場所 中央公民館
- 参加費 無料
- 【入会】
- 会費 個人会員：年3,000円 ファミリー会員：年4,000円

※継続する人は入会が必要です。
園ありあげ国際交流協会 宮川 ☎090-9796-1794

イ 荒尾史学会 講演会

- 日時 7月17日(火) 午後6時30分～8時
- 場所 中央公民館 視聴覚室
- テーマ 江戸時代の孝子伝の諸相—肥後孝子伝他—
- 内容 幕府の孝子伝より早く刊行された「肥後孝子伝」の伝文から、孝子の行状・褒章の理由や仕方、社会的・歴史的背景を探る
- 講師 中村寛典さん（三池史談会役員）
- 参加費 非会員500円 会員100円

※事前申込は不要です。
園荒尾史学会 諸隈 ☎090-2905-6837

イ あら、おー！新発見 宮内周辺散策

まちの案内人が新発見した荒尾の魅力をご案内します。歩きやすい靴でご参加ください。

- 日時 7月22日(日) 午前9時～正午
- 集合場所 一小駐車場（荒尾981-2）
- 見学場所 宮内周辺の神社など（約2キロ）
- 定員 20人
- 申込締切 7月19日(木)
- 参加費 500円（資料代、保険料）

園産業振興課観光推進室 ☎63-1421

募 地域文化応援隊 派遣事業

熊本県では、地域住民主体の文化活動を支援するため、地域文化応援隊の派遣先を随時募集しています。

- 派遣される人・団体 音楽、演劇、伝統芸能、舞踊などの各分野の文化団体や芸術家
- 費用負担 派遣に必要な謝金・旅費は熊本県が負担します。会場費や現地での経費は依頼した人の負担となります

園政策企画課企画統計係 ☎63-1274

募 障がい福祉についての学習会

スマイルハートはアスペルガーやADHDなど、その傾向がある子どもたちの行動理解を深め、成長を支援する会です。

- 日時 7月29日(日) 午前10時～正午
- 場所 中央公民館 B室
- 対象 障がい福祉に関心がある人
- 定員 先着10人
- 申込締切 7月26日(木)

園発達支援の会スマイルハート 田中 ☎090-6633-8914

募 メディア交流館自主講座 初歩のオカリナ

心に響く美しいオカリナの演奏法を基礎から学びませんか。

- 日時 8月～11月の第2・4土曜日 ※8月11日開講。 午後2時～3時30分
- 場所 メディア交流館
- 講師 西村正秀さん
- 会費 月3,000円
- 申込方法 メディア交流館に来館して申し込み
- 申込締切 7月31日(火)

園メディア交流館 ☎69-0552

募 戦没者遺児による 慰霊友好親善事業

戦没者の遺児を対象に、戦没された旧戦域を訪れ、慰霊追悼を行うとともに、同地域の住民と友好親善を図ります。

- 実施地域 【広域地域】 旧満州、旧ソ連、ビスマルク諸島、東部ニューギニア、西部ニューギニア、北ボルネオ・マレー半島、マリアナ諸島、トラック・パラオ諸島、フィリピン、ソロモン諸島、ミャンマー・タイ、台湾・バシー海峡、マーシャル・ギルバート諸島、中国
- 【特定地域】 西部ニューギニア、東部ニューギニア、ミャンマー
- 参加費 10万円

園熊本県遺族連合会 ☎096-352-6925

イ KOIBANA 学校

8カ月全8回の授業で出会いと学びの両方が楽しめる学校に入学しませんか。年代別の定員制なので同年代と知り合うチャンスです。

- 日時 第1・2回：7月22日(日) 午後2時～8時 第3回：8月19日(日) 第4回：9月9日(日) 第5回：10月21日(日) 第6回：11月4日(日) 第7回：平成31年1月20日(日) 第8回：平成31年2月17日(日)

※第3～8回の時間はホームページを見るか、お問い合わせください。

- 場所 第1・2回：ホテルセキア（南関町） 第3～8回：有明広域行政事務組合（玉名市）ほか
- 内容 浴衣を着ての花火祭り、内面磨き・外見のスキルアップ講座、お見合い・デート・ファミリー体験など
- 対象 20～49歳の独身の男女
- 定員 年代（20代、30代、40代）ごとに各20人（合計60人）

※申込が多いときは抽選。
●申込締切 7月13日(金) 正午

- 参加費 第1・3～6回：無料 第2回：2,000円 第7・8回：各1,000円
- 申込方法 KOIBANA ホームページお問い合わせフォームから申し込み

※男性だけ、荒尾市か玉名郡市に住むか勤務している人、または荒尾市か玉名郡市の小中学校などを卒業した人が対象。
※無料会員登録が必要です。
【ホームページQRコード】



園荒尾・玉名地域結婚サポートセンター KOIBANA（玉名市岱明町野口2129） ☎57-5144

募 メディア交流館 パソコン短期講座（8・9月）受講生

誰でも受講できます。初心者大歓迎です。

講座名	日時	内容
①パソコンに音楽CDを取り込む	8/7、21 全て(火) 10:00～12:00 (全2回)	音楽CDをパソコンに取り込む、管理する、空のCDにコピーする
②ワードで「回覧板」を作ろう	8/3、10、17、24 全て(金) 14:00～16:00 (全4回)	文書編集・表挿入などの基本操作から印刷操作まで
③スマートフォン（基礎）	9/4、11、18 全て(火) 10:00～12:00 (全3回)	OS（パソコンとの違い）、アプリダウンロード、アドレス帳・連絡先の管理など
④パワーポイント	9/7、14、21、28 全て(金) 14:00～16:00 (全4回)	スライド作成、アニメーション設定、音楽の挿入、作品をDVDにコピーする

※①の講座には、音楽が入っているCDを1～2枚持参してください。

- 場所 メディア交流館 パソコン室
- 定員 各12人（先着順）
- 講師 ITサポートボランティア協会 浦垂紀子さん
- 受講料 ①1,620円 ②④3,240円 ③2,430円

※別途、資料代500円が必要。
●申込方法 電話か、メディア交流館で直接申し込み
園メディア交流館 ☎69-0552

イ 荒尾美術協会 第43回会員展

- 日時 7月9日(月)～15日(日) 午前10時～午後6時

※15日は午後4時30分まで
●場所 文化センター
園荒尾市美術協会 田島 ☎63-0388

イ 人さながら塾

- 日時 8月6日(月) 午後1時～3時
- 場所 中央公民館
- 内容 ①「人は変わる」 ②「諸々の煩惱は道場なり」
- 講師 ①那須研志さん（荒尾清掃公社代表） ②硯川真旬（人さながら塾塾長・元熊本大学教育学部教授）
- 参加費 500円（資料代など）

園日本生涯自然教育協会人間環境学研究所 森 ☎090-8792-7180

募 アーチェリー 初心者教室

- 日時 7月20日～9月21日の毎週火・水・金曜 午後6時30分～8時
- 場所 運動公園アーチェリー場
- 対象 中学生以上
- 定員 約10人
- 申込締切 7月16日(月)祝
- 参加費 3,000円（保険料を含む）

※中学生は保護者の送迎が必要。
園荒尾市アーチェリー協会 佐竹 ☎090-8398-3773

募 放送大学10月生

放送大学はテレビなどの放送やインターネットを利用して授業を行う通信制の大学です。政治経済や心理学、外国語など300以上もの科目を学べます。

- 出願期間 【第1回】 6月15日(金)～8月31日(金) 【第2回】 9月1日(土)～20日(木)

園放送大学熊本学習センター ☎096-341-0860

試 資格取得や採用などの試験を行います **募** 参加者・受講者を募集します **イ** イベント開催・催しに参加しませんか

試 資格取得や採用などの試験を行います **募** 参加者・受講者を募集します **イ** イベント開催・催しに参加しませんか

イ 小学生のための石炭教室

石炭を燃やしたり、煙突の中に入ったりしながら炭鉱や石炭について学びませんか。
●日時 7月29日(日)
 午前9時30分～11時30分
●場所 万田坑ステーション
●対象 小学生
●定員 20人
●参加費 無料
●申込締切 7月25日(水)
 ※雨天中止。
 圃万田坑ステーション ☎ 57-9155

イ 地下水の仕組み学習会

私たちの暮らしに欠かせない大切な水について学びませんか。
●日時 8月9日(木)
 午前9時～午後4時30分
 (集合：午前8時45分)
●見学場所 熊本市水の科学館
 ※見学場所までは貸し切りバスで移動します。
●集合場所
 文化センター 1階北側入口前
●対象 荒尾市・長洲町の小学生とその保護者
●定員 先着40人
●参加費 無料
●持ってくるもの
 弁当、水筒、帽子、筆記用具、レジャーシート、水着、着替え、タオルなど
●応募期間 7月2日(月)～31日(火)
●応募方法
 参加者全員の住所・氏名・年齢(学年)・電話番号を記入し、電話・FAX・メールのいずれかで申し込み
 圃荒尾・長洲地域地下水利用対策協議会事務局(環境保全課内)
 ☎ 63-1386 FAX 63-1376
 E-mail : kanpo@city.arao.lg.jp

イ 夏休み少年少女俳句教室

●日時 7月25日(水)、27日(金)、29日(日)、31日(火)、8月1日(水)、4日(土)
 午前9時～11時30分
 ※7月25日に開講式、8月4日に閉講式を行います。
 ※来れる日だけ参加でも可。
●場所 宮崎兄弟の生家
●対象 市内の小・中学生
●申込締切 7月21日(土)
●参加費 無料
 圃荒尾市俳句協会 荒尾
 ☎ 090-3663-1703

イ 夏休み子ども体験教室『岱志塾』

【わくわく！理科実験教室・つくってみよう！美術工芸教室】
●日時 7月30日(月)
 午後1時～4時
●場所 岱志高等学校
●内容
 理科実験教室：荒尾干潟の生き物観察、作って遊ぼう科学おもちゃ
 美術工芸教室：陶芸体験、しおり作り
 ※どちらか1つを選択。
●対象 市内小学4～6年生
●定員 各教室40人
●申込締切 7月10日(火)
●申込方法 所定の申込用紙に記入し、教育振興課に提出
 ※申込者多数の場合は抽選。
 圃教育振興課庶務係 ☎ 63-1653



イ エビ釣り体験

エコアくまもとの敷地内にあるビオトープで、エビを釣ってみませんか。
●日時 7月28日(土)
 午前10時～正午
●場所 最終処分場エコアくまもと(南関町下坂下4771-3)
●対象 小学生とその保護者
●定員 先着20人
●申込方法 電話で申し込み
●持ってくるもの 筆記用具、タオル、水筒、帽子、虫かごなど
 圃エコアくまもと ☎ 53-8500

イ 夏休み子ども体験教室『有明塾』

【楽しい！百人一首かるた教室】
●日時 8月3日(金)
 午前9時30分～正午
●内容 百人一首かるた
●対象 市内小学生
 ※親子での参加も可。
●定員 25人
●申込締切 7月10日(火)
 【おいしい！料理体験教室】
●日時 8月21日(火)
 午前9時30分～11時30分
●内容 だご汁作り
●対象 市内小学生
 ※小学1・2年生は保護者同伴。
●定員 30人
●申込締切 7月13日(金)
【共通事項】
●場所 有明高等学校
●申込方法 所定の申込用紙に記入し、教育振興課に提出
 ※申込者多数の場合は抽選。
 圃教育振興課庶務係 ☎ 63-1653

イ 小学生ものづくり体験教室

夏休みに「ものづくり」の楽しさを体験しませんか。作った作品は持ち帰りできます。
●日時
 8月19日(日)
 午前9時30分～午後0時30分
●場所 ポリテクセンター荒尾
●内容
 ・ハンドスピナーをつくろう！
 ・ペンケースをつくろう！
 ・レジ袋スタンドをつくろう！
 ・水道管水鉄砲をつくろう！
 ・リアモーターカーをつくろう！
 ・木製マープリングコースターをつくろう！
●申込方法 申込用紙に記入し、郵送かFAX 来館して申し込み
●申込締切 7月27日(金)
●参加費 無料
 ※希望者が多いときは抽選。
 圃ポリテクセンター荒尾
 ☎ 62-8610 FAX 62-0185

イ キッズ防災塾

●日時 8月21日(火)
 午前10時～午後3時
●場所 荒尾消防署
●内容 救急法講習、煙体験、消火器取扱訓練、レスキュー体験、非常食試食など
●対象 荒尾市・玉名郡市在住の小学5・6年生
●定員 先着30人
●申込期間
 7月23日(月)～8月10日(金)
●参加費 無料
 圃有明広域行政事務組合消防本部 消防課 ☎ 73-5283

イ わくわく体験オリジナル小物作り

自分好みのオリジナル小物を作る講座です。時間内にどの講座にも参加できます。
●日時 7月15日(日)
 午前10時～正午
●場所 小岱工芸館 研修室A・B
●内容
 講座①：陶器レジン小物作り
 講座②：アクリルフェルト小物作り
 講座③：コムギン(風船に小麦粉を入れて作る人形)作り
 ※③は、小麦粉や風船にアレルギーのある人は参加できません。
 ※各講座30分ほどです。
●対象 小学3年生以上
 ※小学2年生以下は保護者と参加。
●定員 20～30人
●講師 小川垂由美、小川帆波、作田梨江
●参加費 1講座500～800円
 圃小岱工芸館 ☎ 68-7400

イ スクラッチでゲーム作りにチャレンジ

小中学生に人気のビジュアルプログラミングソフト「スクラッチ」を使って、ゲームを作ります。
●日時 7月22日(日)
 午前10時～正午
●場所 小岱工芸館 研修室A
●対象 小学3～中学3年生
●定員 10人
●講師 菊池泰宏(小岱工芸館館長)
●参加費 500円
●持ってくるもの タブレットやパソコンを持っている人は持ってきて下さい
 ※当日、無料貸出もできます。
 圃小岱工芸館 ☎ 68-7400

募 初心者水泳教室

●日時 7月23日(月)～8月3日(金)
 午前8時45分～午前10時
 ※土・日曜を除く10日間。
●場所 市民プール
●対象 市内の小学2・3年生で泳ぎが苦手な人
●指導員 市水泳協会指導員
●定員 先着30人
●申込期間 7月2日(月)～19日(水)
●申込方法
 生涯学習課が運動公園管理事務所にある申込用紙に記入し、保険料(1人800円)を添えて提出
 ※電話での受付はしません。
 ※保護者の同意が必要なので、印鑑をお持ちください。
 ※受付時間：午前9時～午後5時
 圃生涯学習課スポーツ推進係 ☎ 63-1681
 運動公園管理事務所 ☎ 62-5163

イ 親子でお絵かきプログラミング

お絵かきソフト「ビスケット」を使って、自分で書いた絵を動かします。
●日時 7月28日(土)
 午後2時～4時
●場所 メディア交流館パソコン室
●対象 小学2～中学3年生とその保護者
●定員 20人(10組)
●講師 菊池泰宏(メディア交流館館長)
●参加費 1組1,000円
 圃メディア交流館 ☎ 69-0552

公益社団法人 荒尾市シルバー人材センター=会員募集

貴方も第二の人生をシルバー人材センターで過ごしませんか。

●入会資格 荒尾市内在住で60歳以上の健康で働く意欲のある方
●入会説明会 毎月第二・第四火曜日 午前10:00より(時間厳守)
●センターでの就業内容 植木手入れ・除草・大工・左官・塗装・屋内外雑役・広報配布・換・障子、網戸の張り替え・管理業務(夜間も含む)・筆耕・駐車場管理・家事援助(掃除・洗濯・料理)・子育て支援(学童・子守り)・農作業など
●お問い合わせ 〒864-0011 荒尾市下井手193-1(荒尾総合福祉センター内)
 公益社団法人 荒尾市シルバー人材センター
 TEL 65-5200 FAX 66-3210
 センターがどんなところか、お気軽に入会説明会にお越し下さい。

有料広告

建築家と建てる家を、身近に、手軽に

後悔しないための賢い家づくりセミナー

日時:7月29日(日) 9:50～13:00 ※9:50～9:55 受付となります。 10組様限定(※要予約)

場所:フードバル熊本 食品交流会館 第1会議室 / 熊本市北区貫町581-2

実は、家づくりを経験した人の約7割の人が「家を建てる前にもっと勉強しておけば良かった」と回答しています。夢のマイホームを失敗や後悔の無いものにする為にも、まずは家づくりに対して正しい知識を持ちましょう。※今回、ご都合が合わない方には個別勉強会を行っております！まずは、お気軽にお問い合わせ下さい。

◎熊本市北区打越町40-23

BAUHAUS. TEL. 096-346-0230

【その他、家づくりイベントをCheck!】
 行かひろ、木村建設 | 建築
 (株)木村建設 住宅事業部 / 熊本市中央区井井6丁目17番15号3階
 R+house

有料広告

はじめてのHAPPY BIRTHDAY

試験・募集・イベント

7/3 生



やまもとたいが
山本泰雅君 (佐水)

お誕生日おめでとう
♡みんなあなたの笑顔が大好きだよ！元気に育ってね♡

7/3 生



うらはまみさき
浦濱美咲ちゃん (新町)

1歳のお誕生日おめでとう！家族みんな、みさきの事がだいすきだよ。

7/15 生



ふくしまわか
福島和華ちゃん (蔵満)

お誕生日おめでとう！これからもたくさん笑って元気に育ってね♪

7/30 生



むらかみたかのぶ
村上鳳信君 (八幡台3丁目)

誕生日おめでとう♪
た〜くさん食べて遊んで、元気に大きく育ってね♡

1歳の誕生日を広報あらおでお祝いしませんか

- 申込締切 毎月10日 (8月生まれの方は7月10日)
- 申込方法 子どものデジタル写真・名前(ふりがな)・誕生日・性別・行政区・電話番号・30字ほどのメッセージをメールで提出
- 応募先 kouhou@city.arao.lg.jp
※応募多数の場合は抽選。
☎秘書広報課広報広聴係
☎63-1157



万田小 6年
小宮遥乃さん
こみやのぶの

題字を書きました

友達からの誘いで習字を始めました。字を書いて先生に褒めてもらおうと嬉しいです。学校ではバスケット部に所属しキャプテンを務めています。率先してチームを引っ張り、秋の大会で優勝して県大会に出場するのが目標です。将来は、お兄ちゃんを助けてくれた先生のような医者になりたいです。



土づくりに最適
あらッ 有機質肥料販売中
(登録番号 生第103494号)

連絡先 株式会社 クリーン発酵九州
熊本県荒尾市大島1738番2 FAX 0968-62-5188

お問い合わせ ☎ 0968-62-5588

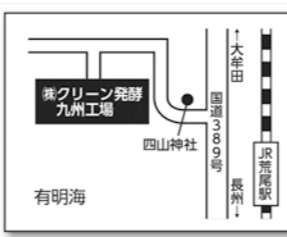

有料広告

試 資格取得や採用などの試験を行います **募** 参加者・受講者を募集します **イ** イベント開催・催しに参加しませんか

募 防衛省 特別国家公務員 自衛官

資料の請求や試験日程などお気軽にお問い合わせください。
【今年中に採用予定】

種目	魅力の概要	受付期間	応募資格
自衛官候補生 (男子・女子 / 陸・海・空)	最も多い自衛官への道	●第2回 7/9(月)まで ●第3回 7/10(火)~10/15(月)	18歳以上 27歳未満

【平成31年3月・4月採用予定】

種目	魅力の概要	受付期間	応募資格
自衛官候補生 (男子・女子 / 陸・海・空)	最も多い自衛官への道	通年	18歳以上 27歳未満
一般曹候補生 (陸・海・空)	欠かせない係長職として活躍	9/7(金)まで	18歳以上 (高卒見込) 27歳未満
航空学生 (海・空)	給与をもらいながら最も早くパイロットに。将来はブルーインパルスや救難ヘリで活躍		18歳以上 (高卒見込) 21歳未満
防衛大学校学生 (推薦・総合選抜・一般 (前期))	大学費用は一切不要。手当(月額約11万円)をもらいながら、学士を取得できます。制服組キャリアとして活躍	●推薦・総合選抜 9/5(水)~7(金) ●一般 9/5(水)~28(金)	18歳以上 (高卒見込) 21歳未満
防衛医科大学校学生 (医学科)	医大費用は一切不要。手当(月額約11万円)をもらいながら、医師や看護師免許を取得できます。将来は医療現場で活躍	9/5(水)~28(金)	18歳以上 (高卒見込) 21歳未満
防衛医科大学校学生 (看護学科)			

☎自衛隊熊本地方協力本部 玉名地域事務所 ☎72-4211

イ あらお若年者就職相談会

働くことに不安がある、職場の人間関係がうまくいかないなど、若者の就労自立に関する悩みについて無料相談を受け付けています。

- 日時 7月19日(木)、8月16日(木)、9月20日(木)
午後1時30分~4時
- 場所 市役所 41号会議室
- 対象 15~39歳の人とその家族
☎たまな若者サポートステーション
☎74-0007

募 障がいのある人の職業訓練(熊技専)

- 募集コース
 - ①介護職員初任者研修課程養成科
 - ②OA事務科
 - ③セルフマネジメント科
- 訓練内容
 - ①高齢者・障がい者に対する知識理解・介護技術を習得。
 - ②就職に必要なパソコン操作、マナー、コミュニケーション術を習得。
 - ③コミュニケーションの技術や問題解決の力、ストレス対処能力の訓練。
- 訓練期間
 - ①② 9月4日(火)~11月30日(金)
 - ③ 9月3日(月)~11月28日(木)
- 訓練施設
 - ①特別養護老人ホームさわらび(熊本市)
 - ②(有)PCクリエイト(玉名市)
 - ③(株)ら・らぽーと(熊本市)
- 対象
 - ①身体障がいのうち、内部障がい、知的障がい、精神障がい、発達障がい、難病、高次脳機能障がいの人
 - ②身体障がいのうち、聴覚障がい・上肢障がい・下肢障がい・内部障がい、精神障がい、難病、発達障がいの人
 - ③知的障がい、精神障がい、発達障がい、高次脳機能障がいの人で仕事をしている人
- 定員 ①8人 ②10人 ③9人
- 申込締切 7月31日(火)
- 受講料 無料
※別途テキスト代が必要。
☎①②ハローワーク玉名
☎72-8609
仕事をしている人、③熊本県立高等技術専門学校
☎096-297-9915

募 大牟田高等技術専門学校 9月開始訓練生

- 募集コース OA簿記初級科
- 訓練期間 9月から3カ月
- 対象 就職を希望する人
- 定員 20人
- 申込締切 7月27日(金)
- 受講料 無料
※別途教科書代など必要。
☎福岡県立大牟田高等技術専門学校
☎0944-54-0320

試 消防設備士試験

- 試験日
 - 第1回: 8月26日(日)
 - 第2回: 9月9日(日)
- 試験の種類 甲種全類、乙種全類
- 試験会場 熊本市
- 願書受付期間
 - 書面申請: 7月10日(火)~20日(金)
 - 電子申請: 7月7日(土)~17日(火)
- ☎(一財)消防試験研究センター熊本県支部 ☎096-364-5005

2018

7月

July

平成30年度
文化センター自主文化事業

文化センター
(指定管理者: 中央設備 ステージ・ラボ共同体)
〒864-0041 荒尾 4186-19
☎ 66-4111 FAX 66-4115

大川市音楽親善大使
古賀メロディーギターアンサンブルが紡ぐ
古賀メロディーと昭和歌謡コンサート

●日時 7月8日(日) 開場午後1時30分 開演午後2時

●場所 小ホール
●入場料 1,000円

いよいよ開演です!

ものまねエンターテイメント! CROKET
コロケコンサート チケット完売!

7月21日(土)
大ホールで開催!

昼: 午後2時開場、午後2時30分開演
夜: 午後5時30分開場、午後6時開演

子ども科学館事業
夏休み工作教室
『ペーパー竹とんぼをつくろう・翼の秘密を知ろう』

●日時 8月4日(土)
午前10時30分～11時30分

●募集人員 40人
(小学校1年生～6年生)

●申込締切 7月29日(日)

●参加費 200円(保険料)
※崇城大学のご協力により開催します。
※定員になり次第締め切ります。

三井住友海上文化財団ときめくひととき第823回

仲道郁代 ピアノ・リサイタル
～わたしとショパン～

日本を代表するピアニストの
リサイタルがこの金額で聴けるなんて!
この機会にお誘い合わせて
お出かけください!

●日時 9月23日(日)
開場午後1時30分
開演午後2時

●場所 大ホール
●入場料【全席指定】
一般 1,000円
高校生以下 500円
(当日各500円増)

好評発売中!

このコンサートは(公財)三井住友海上文化財団の助成により開催しています。
© Kiyotaka Saito ※未就学児の入場はご遠慮ください。

【プレイガイド】文化センター・市役所総合案内・中央公民館・働く女性の家・大牟田文化会館・ながす末来館・玉名市民会館・ゆめタウンあらおサービスカウンター・ゆめタウン大牟田サービスカウンター他

※日程など変更の場合もあります。詳しくは主催者まで。

7月の催し物

日(曜)	催し物【会場】	主催者・問い合わせ
1日(日)	第25回 田中バレエコンサート 13:30～【大】	田中フサ子 ☎ 0968-43-5872
7日(土)	人権、同和問題講演会 9:40～【小】	人権啓発推進室 ☎ 62-1313
8日(日)	古賀メロディーと 昭和歌謡コンサート 14:00～【小】	文化センター ☎ 66-4111
9月 15日(日)	第43回 荒尾美術協会会員展 10:00～【ギ】	荒尾美術協会 ☎ 62-2255 (松島)

日(曜)	催し物【会場】	主催者・問い合わせ
14日(土)	「社会を明るくする運動」 弁論大会 9:00～【小】	少年指導センター ☎ 66-1373
21日(土)	コロケコンサート ～笑う顔には福来たる～ 昼 14:30～ 夜 18:00～【大】	文化センター ☎ 66-4111
25日(水)	平成30年度 第41回 荒尾市童話発表大会 13:00～【小】	荒尾市立図書館 ☎ 63-2379
29日(日)	「社会を明るくする運動」 ヤングステージ in あらお 13:00～【小】	少年指導センター ☎ 66-1373

【大】大ホール 【小】小ホール 【ギ】ギャラリー



出会いの図書館

岡市立図書館 ☎ 63-2379

●開館時間
【本館】月～土 9:30～18:30 【絵本の部屋】月～土 9:30～17:30
日・祝日 9:00～17:00 日・祝日 9:00～17:00

●休館日 毎週水曜(祝日の場合は翌日)・毎月月末館内整理休館日(日曜・祝日の場合は翌日/水曜の場合は直前の月曜)・特別整理休館日(2月末)

★おはなし会へ参加しませんか!

どれも参加費無料です。

日時	内容
7月6日(金) 8月3日(金) 午前11時～	びよびよおはなし会 歌って手遊び。みんなで楽しめるおはなし会。中央公民館ロビー・マナビイの間で
7月7日(土) 8月4日(土) 午後2時～	まつぼっくりのおはなし会 歌って手遊び。みんなで楽しめるおはなし会。中央公民館ロビー・マナビイの間で
7月14日(土) 午後2時～	ぐりとぐらのおはなし会 歌って手遊び。みんなで楽しめるおはなし会。中央公民館ロビー・マナビイの間で
7月20日(金) 午前11時～	乳幼児のためのおはなし会 ボランティア「ぐりとぐらおはなしの会」によるおはなし会。みどり蒼生館で
7月28日(土) 午後2時～	ゆりかもめおはなし会 歌って手遊び。みんなで楽しめるおはなし会。中央公民館ロビー・マナビイの間で

★7月の休館日

4日(水)・11日(水)
18日(水)・25日(水)・31日(火)

★荒尾市童話発表大会を開催します

市内の各小学校の代表16人が、心を込めて童話を発表します。日々練習を重ねてきた子どもたちの素晴らしい発表を聞きに来ませんか。大正琴「ききょうの会」によるアトラクションも行われます。この大会で荒尾市の代表に選ばれた6人は、8月に行われる玉名地方童話発表大会に出場します。

●日時 7月25日(水)
午後1時～4時20分

●場所 文化センター 小ホール

●入場料 無料



★ご存知でしたか?図書館では、DVDやCDを借りることができます

図書館といえば、「本を借りる施設」と思う人は多いかも知れません。実は本他にDVDとCDの貸し出しも行っているんです!

子供向けの映画から、洋画・邦画、健康関連のDVD、ヒットソング特集、アニメ、演歌やポップホップなどさまざまなジャンルのCDなどを取りそろえています。貸出期間や貸出冊数は以下の通りです。

- DVD 貸出冊数3枚/貸出期間7日間
- CD 貸出冊数2枚/貸出期間7日間
- ※1度だけ貸出期間を延長できます(ただし、予約が入っておらず、返却日までに延長の申し出があったときに限る)。

◎貸し出しタイトルの一部を紹介します

ジャンル	タイトル
DVD	永遠の0
DVD	ハウルの動く城
DVD	猿の惑星 新世紀ライジング



右列へ続く

ジャンル	タイトル
CD	ゆずイロハ
CD	さだまさしベスト
CD	サランヘヨ～韓国ドラマ&映画テーマ集

本を読んでスタンプを集めよう

本をたくさん読んで、図書館の読書目標「夏休み期間25冊突破!」に挑戦してみませんか。挑戦する人にはメンバーズカードをお渡しします。期間中に達成すると、10月の図書館まつりで行う表彰式で表彰状と記念品を差し上げます。どくしょクラブ「ボン!」に入って、本を借り、「ボン!」とスタンプを押してもらいませんか。

●実施期間

7月1日(日)～8月30日(木)

●対象 中学生以下の人

●参加費 無料(随時受け付け)
どくしょクラブポンのメンバーズカード▶



相談の窓口

相談は全て無料で、固く秘密を守ります。
気軽にご相談ください。

福祉の相談

心配ごと相談 ★要予約

▶日時 7月11日(水) 午前9時30分～正午
▶場所 社会福祉協議会 相談室
〒社会福祉協議会 ☎66-2993

女性福祉相談

▶日時 月・水・木・金曜 午前9時～午後3時
※金曜は午後2時まで
▶場所 子育て支援課
〒子育て支援課 ☎63-1417

生活相談

生活に困っている、仕事が見つからないなど。
▶日時 月～金曜 午前9時～午後4時
▶場所 市役所1階 生活相談支援センター
〒生活相談支援センター ☎57-7019

知的障がい者相談(知的障がい者相談員)

〒中嶋真也 ☎090-7580-3967
中川さおり ☎68-2098

身体障がい者相談(身体障がい者相談員)

〒斎浩史 ☎66-3828 深浦昭雄 ☎66-0982
田畑俊秀 ☎68-2113 松下さえ子 ☎66-2424
坂本留美子 FAX 64-2094

精神保健相談 ★要予約

電話で予約日時を決定(原則第2・4水曜)
▶場所 保健センター・市役所・有明保健所
〒有明保健所 ☎72-2184

無料認知症相談 ★要予約

▶日時 7月12日(水)・26日(水) 午後2時～4時
▶場所 地域包括支援センター
〒地域包括支援センター ☎63-1177

認知症の人と家族のためのつどい

▶日時 7月21日(土) 午後1時30分～3時30分
▶場所 玉東町福祉センター
〒認知症の人と家族の会 ☎096-223-5164

女性のための心の相談室

こ・こ・ろほっとルーム ★託児・相談どちらも要予約
▶日時 火・水・木曜 午前10時～午後4時
▶場所 働く女性の家(電話での相談もできます)
〒働く女性の家(エポック・荒尾) ☎62-7770

子育ての相談

保育園の育児相談 ★要予約

▶日時 月～金曜 午後1時～4時
▶場所 市内保育園
〒市内各保育園・子育て支援課 ☎63-1417

家庭児童相談

▶日時 月・火・金曜 午前9時～午後4時
▶場所 子育て支援課
〒子育て支援課 ☎63-1417

少年指導センター ヤングテレホンあらか (電話相談)

学校や友だち、家庭や子どものことなど。
▶日時 月～金曜(祝日以外) 午前9時～午後5時
〒ヤングテレホンあらか ☎66-2214
Eメール ksidou@city.arao.lg.jp

消費生活センター 消費生活相談

▶日時 月・火・水・金曜 午前10時～正午、午後1時～4時
▶場所 市役所1階 消費生活センター
〒消費生活センター ☎63-1173

行政相談

▶期日 7月19日(水)・8月2日(水)
▶時間/場所 午前10時～正午/市役所
〒総合案内 ☎63-1503

無料法律相談 ★要予約

▶期日 ①7月19日(水) ②8月2日(水)
▶時間/場所 午後1時～4時/市役所
▶申込受付期間(先着8人)
①7月18日(火)まで
②7月20日(金)～8月1日(水)
〒総合案内 ☎63-1503

年金相談 ★要予約

▶日時 7月24日(火) 午前10時～午後3時
▶場所 市役所11号会議室
〒玉名年金事務所 ☎74-1612

それゆけ! マジャッキー

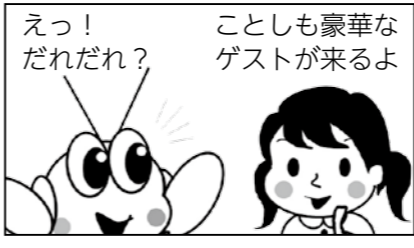

レゲエ歌手MINMIさんの熱いステージは盛り上がること間違いなし! あらか荒炎祭のプログラム詳細は8ページを見てね。

うまか〜レシピ vol.95 2018.07



- ◆材料(2人分)◆
- 白身魚……………140g
 - タマネギ……………1個
 - ピーマン……………2個
 - ニンジン……………1/2個
 - 片栗粉……………大さじ1強
 - 揚げ油……………適量
 - しょうゆ……………大さじ1強
 - 酒……………大さじ1強
 - 砂糖……………大さじ1強
 - 酢……………大さじ1強
 - 水……………120ml
 - 片栗粉……………大さじ1強
 - 塩……………適量
 - コショウ……………適量
- ◆作り方◆
- ①白身魚を大きめの一口大に切り、塩、コショウをする。タマネギ、ピーマン、ニンジンを食べやすい大きさに切りそろえる。
 - ②Aを混ぜ合わせておく。
 - ③魚に片栗粉をまぶし、油で揚げる。(油を少なくして揚げ焼きにしてもよい) 魚を取り出し、適量の油で野菜を炒める。
 - ④野菜に火が通ったら、魚を戻し、②を入れ、とろみがついたら完成。
- (一人分栄養量)
▶エネルギー 323kcal ▶たんぱく質 14.5g
▶脂質 13.9g ▶塩分 2.1g

check!
●魚は鶏肉や肉団子に変えてもおいしいです。
●酢を使うことで料理の油っさを和らげ、臭みを消してくれます。



人の動き

5月末現在、外国人住民を含む。

人	口	53,088人	(-46)
男	性	24,990人	(-17)
女	性	28,098人	(-29)
世帯数		24,194世帯	(+17)

※()内は前月比の増減

編集後記

見た人もいると思いましたが、山本が全国デビューしました笑。5月に東京の某テレビ局からの取材を受け、6月に放送されたんです。荒尾の某店のメロンパンを学びたいと、東欧のジョージアから来日した外国人にテレビが密着取材する中で、市役所にパンを販売しに来る場面を撮影させてほしいとの要請がありました。何でメロンパン? 何で荒尾? と広報魂に火がついた山本も取材。「お米の国のパンに興味があり、ネットで見つけた荒尾のお店。メロンパンの美しさに一目惚れしました」とのこと。荒尾のよかもんは世界に通じると感動し、他のよかもんもこうなれば良いなと思いました。が、その取材の様子をテレビ局にがっちり撮られており、がっちり放送されたんです汗。荒尾の魅力アップに少しでも貢献できていたら幸いです。最後に、山本は全国放送に耐えられる容姿ではなく、皆さんのテレビに不具合が起きていないことを願っています。(山本)

リサイクル事業収集実績

環境保全課 ☎63-1370

地区	5月	
	リサイクル量(t)	
荒尾	28.4	
万田	26.4	
万田中央	5.0	
井手川	6.3	
中央	23.8	
緑ヶ丘	14.2	
平井	13.9	
府本	9.4	
八幡	14.3	
有明	14.1	
清里	11.4	
桜山	11.4	
合計	178.6	

※リサイクル量を四捨五入していますので、合計が合わない場合があります。

人権標語

(平成29年度「解放文化祭」応募作品)

笑顔の花 勇気を出して 咲かせよう
相手の気持ちを考えて行動しよう 自分から 平井小6年 佐藤ちゆら
楽しくみんなであそぼう 緑ヶ丘小3年 まつふじ ゆう
有明小3年 岡澤彩香
笑顔の花さく おまじない
有明小5年 藤末伶空人

今月の税

国民健康保険税 2期 納期限 7月31日(火)

納期限内に納めましょう
□座振替の人は
□座残高をご確認ください
納期限内の納付書は市民サービスセンターでも取り扱いできます。午前10時30分～午後7時(土日・祝日含む)に納付書をご持参ください。

〒収納課
☎63-1353 ☎63-1362



荒尾市マスコットキャラクター
「マジャッキー」

イベント H.30. 7

※6月18日現在予定されている行事です。日程などはやむを得ず変更になる場合があります。
※相談の日程などは35ページの相談の窓口をご覧ください。

日 Sun	月 Mon	火 Tue	水 Wed	木 Thu	金 Fri	土 Sat
1 市民体育祭ボウリング大会 パスカワールド 熊日旗争奪県下一般剣道大会 市民体育館他	2 ★中央リサイクル	3 盛夏グランドゴルフ大会 (予備日:10日) 多目的広場	4	5 母子健康手帳発行 9:30～9:50 保健センター	6 ★八幡リサイクル びよびよおはなし会 中央公民館ロビー	7 まつぼっくりのおはなし会 中央公民館ロビー 人権同和問題講演会 文化センター 荒尾協会親睦友遊会GB大会 ゲートボール場
8 会長杯卓球大会(高校生～社会人) 市民体育館 秋季予選軟式野球大会(～8/19) 野球場 市民体育祭水泳競技大会 市民プール 七夕まつり 児童センター	9 ★荒尾リサイクル	10 ★万田中央リサイクル 育児相談 10:00～10:45 保健センター	11 ★緑ヶ丘リサイクル	12 愛の献血 9:30～11:30 白寿園 13:00～16:00 市民病院	13 ★清里リサイクル	14 ぐりとぐらのおはなし会 中央公民館ロビー アジサイ公園づくり アジサイ公園(野球場東側) 市バドミントン教室 市民体育館
15 長洲・有明ライオンズキッズサッカー大会 多目的広場 市民体育祭少林寺拳法大会 体育センター スペシャルオリンピック講義・スポーツ体験 市民体育館	16 海の日 ★万田リサイクル	17 ★井手川リサイクル すくすく広場(2カ月児育児学級) 9:20～9:45 保健センター 市民早起きソフト大会(～31日) ソフト球場	18 愛の献血 9:30～11:15 12:30～16:00 市役所	19 ★平井リサイクル 母子健康手帳発行 9:30～9:50 保健センター	20 ★有明リサイクル 乳幼児のためのおはなし会 みどり養生館 3歳児健診 12:30～13:45 保健センター	21 市民プールオープン(～8/26) 市民プール 荒尾ジュニアサマーカップ大会(～22日) サッカー場他 マジャ釣り大会 荒尾漁協
22	23 ★府本リサイクル 初心者水泳教室(小2～小3) (～8/3) 市民プール	24	25 ★桜山リサイクル 1歳6カ月児健診 12:30～13:45 保健センター 童話発表大会 文化センター	26	27	28 ゆりかもめおはなし会 中央公民館ロビー グリーンアベニュー通りの除草 荒尾消防署駐車場
29 ヤングステージ in あらお文化センター 石炭教室 万田坑ステーション 荒尾近県愛好者GB大会 ゲートボール場	30	31				

医療

やむを得ず変更になる場合があります。医療機関に確認して受診してください。

平日夜間 小児救急診療当番医

【診療時間】 午後7時～10時
 〇荒尾市医師会 ☎62-0072(昼間)
 保健センター ☎63-1133(昼間)
 市役所 ☎63-1111(夜間)
 ※土曜の夜間の当番医は市役所へ、土曜の午後の診療状況は各医療機関へお問い合わせください。

【熊本県小児救急電話相談】
 ◎受付時間
 平日：午後7時～翌朝8時
 土曜日：午後3時～翌朝8時
 日・祝日：午前8時～翌朝8時
 〇☎#8000または☎096-364-9999

日	曜	施設名(当番医)・住所・電話		
2	月	荒尾市民病院(行貴成徳)	荒尾 2600	☎63-1115
3	火	荒尾市民病院(行貴成徳)	荒尾 2600	☎63-1115
4	水	松山医院	原万田 462	☎62-0418
5	木	荒尾市民病院(行貴成徳)	荒尾 2600	☎63-1115
6	金	こどもクリニック友枝	荒尾 4160-256	☎65-8181
9	月	荒尾市民病院(行貴成徳)	荒尾 2600	☎63-1115
10	火	荒尾市民病院(工藤弘志)	荒尾 2600	☎63-1115
11	水	荒尾市民病院(本里雄一)	荒尾 2600	☎63-1115
12	木	荒尾市民病院(行貴成徳)	荒尾 2600	☎63-1115
13	金	こどもクリニック友枝	荒尾 4160-256	☎65-8181
17	火	荒尾市民病院(行貴成徳)	荒尾 2600	☎63-1115
18	水	荒尾市民病院(足達照之)	荒尾 2600	☎63-1115
19	木	荒尾市民病院(牛島健一郎)	荒尾 2600	☎63-1115
20	金	荒尾市民病院(行貴成徳)	荒尾 2600	☎63-1115
23	月	荒尾市民病院(行貴成徳)	荒尾 2600	☎63-1115
24	火	荒尾市民病院(工藤弘志)	荒尾 2600	☎63-1115
25	水	荒尾市民病院(佐藤章)	荒尾 2600	☎63-1115
26	木	荒尾市民病院(行貴成徳)	荒尾 2600	☎63-1115
27	金	こどもクリニック友枝	荒尾 4160-256	☎65-8181
30	月	荒尾市民病院(行貴成徳)	荒尾 2600	☎63-1115
31	火	田宮医院	大島町 3-4-44	☎62-0017

休日当番医

【診療時間】
 外・内・眼…午前9時～午後5時
 歯…午前9時～午後1時
 ※午後5時以降は市民病院救急外来をご利用ください。
 〇有明消防本部災害情報指令センター
 ☎69-1760
 保健センター ☎63-1133(平日)
 市役所 ☎63-1111(土・日・祝)

※種別
 外…外科系 内…内科
 小…小児科系 歯…歯科系
 眼…眼科

◆子どもが内科を受診するときは、事前に医療機関へお問い合わせください。

調剤薬局	
有限会社 あけぼの薬局 (市民病院前) ☎63-2123 毎日営業 (時間：午前8時30分～午後8時)	

日	曜	※	施設名・住所・電話		
1	日	外	四ツ山クリニック	四ツ山町 3-1-4	☎62-0407
		内	荒尾クリニック	荒尾 600-3	☎63-1166
		歯	福嶋歯科医院	大島町 3-5-6	☎62-1472
		眼	小野眼科医院	大牟田市浄真町	☎0944-52-7705
8	日	外	上杉整形外科	荒尾 789-4	☎62-0885
		内	牛島内科医院	一部 904-1	☎64-2361
		歯	ふみ歯科医院	増永 939	☎69-0234
		眼	ひまわり眼科	大牟田市岬町	☎0944-32-8831
15	日	外	伊藤医院	四ツ山町 3-5-2	☎62-0405
		小	くどう小児科クリニック	東屋形 4-2-1	☎64-5511
		歯	蔵本歯科医院	大正町 1-2-24	☎62-0772
		眼	向坂眼科医院	大牟田市上町	☎0944-52-5560
16	月	外	西良文医院	川登 2050-8	☎66-2321
		内	荒尾クリニック	荒尾 600-3	☎63-1166
		歯	田中歯科医院	川登 1791	☎66-0473
		眼	佐藤眼科	荒尾 4160-270	☎65-5900
22	日	外	西原クリニック	西原町 1-4-24	☎62-0622
		内・小	松山医院	原万田 462	☎62-0418
		歯	たばた歯科医院	水野 300	☎68-5333
		眼	塩谷眼科医院	大牟田市宮部	☎0944-52-5494
29	日	外	西整形外科医院	蔵満 1859-1	☎68-2511
		内	新生翠病院	増永 2620	☎62-0525
		歯	ふかうら歯科医院	緑ヶ丘 5-3-1	☎69-3718
		眼	中山眼科医院	大牟田市吉野	☎0944-58-0028



宮崎兄弟の生家施設の菩提樹

Linden tree in full bloom, Birthplace of Miyazaki Brothers



菩提樹の花

6月1日、宮崎兄弟の生家施設内にある菩提樹が満開を迎えていました。黄色くて小さい花びらは、陽光の下でキラキラと輝き、辺りに広がる特有のお香のような甘い香りとともに訪れた人たちを魅了していました。

自身の理想を実現したいと、宮崎滔天が革命運動に奔走していた活動初期。試行錯誤を繰り返す中、シャム（現在のタイ）で出会い、持ち帰った菩提樹が始まりと言われていています。

現在の菩提樹はその3代目と伝えられ、凛として空へと伸びる姿は、近代日本そしてアジアのあり方に全力で向き合った滔天の思いを現代へと伝えているのかもしれない。