

マジックキー ゆるキャラグランプリ 2011 に参戦

荒尾市のマスコットキャラクターであるマジックキーは、さまざまなイベントへの参加依頼があり、親しみやすいキャラクターとして多くの人々に受け入れられています。

今回、マジックキーが(社)ゆるキャラさみっと協会が主催する「ゆるキャラグランプリ 2011」にエントリーしました。マジックキーを全国的に広めるチャンスです。市民の皆さんのご支持をよろしくお願いいたします。このグランプリは、インターネットでの投票です。

- サイト名 <http://www.yurugp.jp/>「ゆるキャラグランプリ 2011」
- 投票期限 11月26日(土) ※1日1回投票することができます。
- [問] 産業振興課 ☎ 63-1421

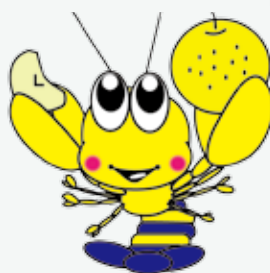

花と一緒に植えませんか



2030あらお有明優都戦略事業

2030あらお有明優都戦略の住みたいまちプロジェクトでは、花や木を植えて調和の取れた魅力あるまちを目指すため、県道平山荒尾線宮内交差点からグリーンランド方面(池黒池まで)へ約1.8km区間の道路沿いの植樹帯に花植えを行います。ぜひ多数のご参加をお願いします。

- 日時 11月26日(土) 午前10時～ 2時間程度
※少雨決行です
- 集合場所 重村県議事務所駐車場
- 持ってくるもの 軍手、ジョロ、スコップなど
※汚れてもよい格好でお越しください。

[問] 2030あらお有明優都戦略住みたいまち部会事務局
土木課 ☎ 63-1487、建築住宅課 ☎ 63-1498

おもな内容 main contents

くらしの情報	2
試験・募集・イベント	4
12月の文化センター情報	8



第一小学校 4年
浦浜綾香 さん

題字を書きました

習字は2年生から始めました。他にピアノを習っています。部活動では、バスケットボールをしています。

1年生の頃から、上荒尾熊野座神社子ども神楽に参加しています。神楽の仲間はみんな仲良しです。舞は弓の手の動きが少し難しいです。

授業では、音楽と体育が好きです。将来はピアノの先生になりたいと思っています。



皆さんの地域づくりを推進する条例を作成しています



▲作業部会では真剣な検討が行われました

現在、市では、市民の皆さんと行政機関が協働して地域づくりを行って... 荒尾市協働の地域づくり推進条例」を、市民の皆さんや市職員が協力して作成しています。

全国的に見られる少子高齢化問題や環境問題、情報化の急速な発達、地方分権の推進などのさまざまな課題が、本市においても挙げられています。

この条例を策定することで、市民と市の役割を明確にし、地域の団体が機能的に活動できる仕組み作りを行っていきます。

そして、これまでの日本では当たり前だった「向こう三軒両隣」のような、近所で互いに助けあい、住みまちの課題を解決していくことができる関係を再び築いていきたいと考えています。



▲決まった条例案について、12月にパブリックコメントを募集する予定です。

問 ぐらしいきいき課 ☎ 63-1395

作業部会が行っている条例検討作業のまとめ (11/7 現在)

Table with 2 columns: Month (7月, 8月, 9月, 10月, 11月) and Meeting Details (e.g., 第1回 (7/14), 第2回 (7/28), etc.).

荒尾都市計画汚物処理場変更(案)を縦覧します

荒尾都市計画汚物処理場のうち、し尿処理場(松ヶ浦環境センター)の変更(案)を作成しましたので縦覧します。

現在の区域は将来の建替え用地を見込んだ区域となっていますが、今後の下水道などの整備や人口減少を考慮した結果、不要地が多く出ることから区域の縮小変更(案)を行うことにしました。

荒尾市在住者または利害関係者で、ご意見のある人は、縦覧期間中に意見書を提出してください。

- 縦覧期間 11月21日(月)～12月5日(月)
●縦覧場所 市役所土木課

問 土木課 ☎ 63-1487



生活のしづらさを調査します

障がいがある人を対象に、日常生活についての調査を実施します。

対象となるお住まいの地域に、11月下旬から、県知事に任命された調査員が訪問します。ご協力をお願いします。

問 福祉課 ☎ 63・1406

市の窓あき封筒に有料広告を載せませんか

市では、「共通用窓あき封筒」と「納税(入)通知書送付用封筒」の2種類の封筒に、有料広告を掲載していただける業者などを募集します。

封筒のサイズと枚数

- ①共通用窓あき封筒 (11・8 cm×22・3 cm) 7万3千600枚
②納税(入)通知書送付用封筒 (12 cm×20 cm) 5万4千600枚

掲載場所

それぞれの封筒裏面

広告枚数 それぞれ2枚

- 広告のサイズ
①共通用窓あき封筒

縦7 cm×横10 cm
②納税(入)通知書送付用封筒 縦7 cm×横8・5 cm

●使用期間 それぞれ1年間で使い終わる予定です。

●広告掲載料 単価は1枚当たり1円(税込)で、募集枚数を乗じた金額です。

募集期間

11月16日(水)～12月15日(木) ※荒尾市広告掲載事業実施要項、荒尾市広告掲載基準、募集要項や様式などは、市のホームページからダウンロードできます。

未受診者を対象に就学時健康診断を実施

市では、来年度に小学校に入学する人を対象とした『就学時健康診断』を9月に実施しましたが、まだ受診していない人の就学時健康診断を実施します。

対象者がいる世帯は、教育振興課へご連絡ください。

また、最近転入した世帯で、荒尾市以外で就学時健康診断をすでに済ませた人は受診の必要はありません。

●対象者 平成17年4月2日～平成18年4月1日生まれの人

健康診断日程

11月22日(火)

教育振興課

☎ 63・1659

2012年版 市民手帳販売します

コンパクトで使いやすく、県や市町村の最新統計資料などを掲載している「市民手帳」を販売します。

主な内容

- ▽日記編 見開き1週間タイプ日記欄(1日のメモスペースが広くスケジューリング管理にも使えます)、月間予定表など。
▽資料編 荒尾市行政機構図、市議会議員名簿、納税ごよみ、市民課窓口事務のご案内、住所録、官公署など連絡先一覧表、市町村別人口・面積、年号・西暦・年齢早見表など。

価格

470円(消費税込)

販売開始日

11月14日(月)

販売場所

政策企画課 ※在庫がなくなり次第、販売は終了します

※すでに予約いただいた方には、注文冊数分用意しています

荒尾の観光を考える ワークショップを開催

観光のプロを交えて、今後の荒尾の観光について考えてみませんか。

日時

12月3日(土) 午後6時30分～8時30分

場所

市役所11号会議室

内容

未来の荒尾へ向けた観光施策の可能性

・“源を見つめ直す”と、荒尾の未来が見えてきた

定員

80人程度

申込

2日(金)までに、産業振興課に申し込んでください。(参加無料)

産業振興課

☎ 63・1421 FAX 63・1158

体育指導委員からスポーツ推進委員へ

第177回国会(常会)においてスポーツ基本法が成立し、平成23年6月24日に公布、8月24日から施行され

ました。このことに伴い、荒尾市では50年続いた体育指導委員の名称を『スポーツ推進委員』に変更します。

荒尾駅前広場の整備工事を行います

市では、昨年度から荒尾駅前広場の再整備を目的に市民ワークショップを行い、整備計画を進めてきました。

工事期間

11月中旬～3月中旬

社会体育課

☎ 62・5163

整備工事を行います

※今回の整備工事により、駅前広場駐輪場を廃止し、プロローグ広場に集約します。工事期間中はプロローグ広場臨時駐輪場をご利用ください。

土木課

☎ 63・1487

試 資格取得や採用などの試験 **募** 参加者・受講者の **イ** イベント開催・催しに参加しませんか

イ 荒尾市人権フェスティバル
「育てよう 一人ひとりの 人権意識」

～思いやりの心・かけがえのない命を大切に～
市では、一人ひとりの人権を尊重し、同和問題をはじめとするあらゆる人権問題を市民の皆さんとともに考え、「心の温もり」のあるまちづくりを目指しています。

- 日時 12月3日(土) 午前9時20分～午後2時
- 場所 文化センター

【ステージ部門】
○アトラクション ふれあいコンサート(桜ゆりかご会、手話ダンスひびき)

○第1部 子どもからのメッセージ(意見発表)
出演校 緑ヶ丘小、清里小、有明高校

○第2部 みんなで考えよう人権文化のまちづくり(人権講演会)
講師 大野勝彦さん(風の丘阿蘇大野勝彦美術館 館長)

演題 「みんなやさしさの根っ子でつながっている、笑顔笑顔」

【展示部門】
○展示期間 11月28日(月)～29日(火) あらおシティモールであいの広場
11月30日(水)～12月3日(土) 文化センターギャラリー周辺

○展示内容 ポスター、標語、作文など

【メディア部門】
○場所 文化センター小ホール
○上映作品 「トイ・ストーリー3」午前11時～午後12時45分

【バザー部門】
○場所 文化センター2階入り口付近
○内容 焼きそばなど

【問】荒尾市人権フェスティバル実行委員会(人権啓発課内) ☎63-1139

募 ホストファミリー募集

香港・マカオから高校生35人が荒尾市にやってきます。今から約100年前、郷土の先人・宮崎兄弟は友人の孫文(中国革命の父)を荒尾の自宅に招待しました。今度は皆さんがホストファミリーとして、日中友好の懸け橋になってみませんか。

●期間 12月16日(金)午後5時～17日(土)午後4時の1泊2日(食事3回)

●申込期限 11月24日(木)

※同世代のご家族がいる世帯が最優先になります。会話は英語が基本ですが、筆談や身振り・手振りで、ある程度意思疎通ができます。

【申・問】政策企画課 ☎63-1274

イ 中央公民館
趣味の講座発表会

半年間の学習成果を発表します。

- 日時 12月4日(日)
①午後1時～4時30分
②午後1時～
③午後3時30分～4時30分
- 場所 中央公民館

●内容 ①「展示・体験コーナー」パステル画・小筆、墨彩画・手編み・ステンドグラス・葉草・トラベル英会話・中国語・登山・リンパマッサージ
②「バザー販売」パン作り・洋菓子・マクロビオテック・小物
③「舞台発表会」スペイン語コーラス・おこと・ベリーダンス・ゴスペル・タップダンス

【問】中央公民館 ☎62-0051

イ X'mas Potluck Party

お料理持ち寄りクリスマスパーティーに参加しませんか。

- 日時 12月11日(日)
午前11～午後1時
(受付は10時30分)
- 場所 メディア交流館

●申込締切 11月30日(水)

●参加費 500円

●その他 プレゼント交換用のプレゼントをご用意ください。

【申・問】ありあけ国際交流協会
清水 ☎090-1974-4640

イ ハートフルクリスマス
コンサート IN ARIAKE

～響かせよう心と心のハーモニー～
障がいがあってもなくても、ともに支えあって生きる地域づくりを目指して開催します。

- 日時 12月11日(日)
午後1時30分～4時(午後1時開場)
- 場所 玉名市民会館大ホール

●内容 精神障がいのある人の体験発表、パーカッション、ハーモニカ、コーラス、九州看護福祉大学アンサンブル

●入場料 無料

【問】有明地域こころのネットワーク推進事業実行委員会事務局(地域生活支援センターふれあい内)
☎73-1022

イ 市立図書館
クリスマスおはなし会

●日時 12月4日(日)午後2時～

●場所 中央公民館

●内容 楽しい絵本の読み聞かせや、ブラックシアター、手遊びなど。

サンタクロースからのプレゼントもあります。

【問】市立図書館 ☎63-2379

募 大牟田高等技術専門学校 訓練生募集

	ホームヘルパー2級養成科③	パソコン中級科 1月開始コース
受講期間	平成24年1月6日(金)～3月28日(水) 午前9時～午後3時 実習の日は午後6時まで	平成24年1月6日(金)～3月28日(水) 午前9時30分～午後4時30分
場所	田中ビル2階 (大牟田市本町5-3-9)	ビジネススクールLINK to LINK (大牟田市橋口町3-7)
内容	ホームヘルパー2級取得のための介護保険制度と介護技術の学習。実際の介護施設での実習。	ワード、エクセル、エクセルVBAを仕事で活用するためのパソコン操作学習。
入校選考日時	12月8日(木)9時30分	12月9日(金)9時30分
合格発表	12月20日(火)	12月20日(火)
定員	20人	25人
申込期限	11月30日(水)まで	11月30日(水)まで
受講料	無料(教科書代10,000円、保険料1,800円、健康診断料は実費)	無料(テキスト代7,962円、資格検定料は実費)

●入校選考場所 大牟田高等技術専門学校(大牟田歴木475)
駐車場がないので公共交通機関をご利用ください。

●応募資格 雇用保険受給資格者または、ハローワークから受講推薦をうけることができる人。訓練を受けて関係職種へ就職を希望する人。

【申・問】ハローワーク玉名 ☎72-8609
大牟田高等技術専門学校 ☎0944-54-0320

イ 荒尾市社会福祉事業団
秋の感謝祭

●日時 11月26日(土)～27日(日)
午前10時～午後3時

●場所 福祉村(荒尾市社会福祉事業団内グラウンド)増永2452-2

●内容 翌檜窯・陶工房リベルテ・合同窯開き、陶器類全品10%OFF
花苗(パンジー、葉ボタン、ノースポール、ストックなど秋・冬の花苗)多数用意しています。ステージイベント・食品バザー(ラーメン、うどん、焼きそば、他)など盛りだくさん。抽選会、ビンゴゲーム大会でいろんな賞品が当たります。

【問】荒尾市社会福祉事業団
☎62-7931



▲昨年の感謝祭も盛況でした。

イ 市民病院
心臓病教室

胸痛と薬についてのお話です。

●日時 11月25日(金)
午後3時～4時

●場所 市民病院
地域医療センター(南病棟4階)

●講師 榎本耕治 医師(循環器内科)
安村理沙さん(薬剤師)

【問】市民病院中央病棟2階
☎63-1115(内線320)

イ 市民病院 公開講座
高齢者の骨折について

●日時 11月30日(水)
午後3時～4時30分

●場所 地域医療研修センター
(南病棟4階)

●講師 松元健一郎 医師
(整形外科)

【問】市民病院看護部長室
☎63-1115(内線230)

イ 女性の学びと育ちの場
ひだまりネット公開講座

人にはなかなか聞けない体や心の悩み、気になる微妙な体調や体型の変化はありませんか。幸せな毎日を過ごすためにも自分の体をもっと知りましょう。

●日時 11月17日(木)
午後1時30分～3時30分

●場所 働く女性の家

●演題 「知って得するこれからの私」

●講師 松尾州裕 先生(まつおレディースクリニック産婦人科医)

●定員 25人(先着順)

【申・問】女性の学びと育ちの場「ひだまりネット」柴田

☎080-5266-3863 FAX69-3719
Eメール angel_mama_1124@ybb.ne.jp

イ 荒尾ときめき市
秋の収穫感謝祭

●日時 11月23日(水・祝)
午前10時～午後3時

●場所 荒尾ときめき市
(岩本橋駐車場内)

●内容 新米の米すくい(1,000円以上お買い上げの人に限りです)、がめ煮実演・試食、鬼の手こぶし調理体験、医療機関による健康相談(血圧、食事など)

【問】荒尾ときめき市
☎66-3730



イ 売上を激変させる
実践講座

●日時 11月24日(木)午後2時～

●場所 観光物産館

●講座内容 ①どん底からの大逆転
一枚のシートが起こした魔法

②売上を激変させる
お客さまの声は宝の山

③お客様の声を集める究極の秘訣
④宝の山も使い方次第

●講師 秋武政道さん(破産寸前の干物屋を斬新なアイデアで繁盛店に生まれ変わらせた)

●申込締切 11月22日(火)

●参加費 1,000円
(商工会議所会員関係者は無料)

【問】商工会議所指導課 ☎62-1211

【有料広告】

きもの着付け教室

あなたを主役

無料 きもの着付け教室

着付けを通じて多くの人に「きもの」の良さを知ってもらい、日本の伝統文化を継承しています。

●定員 1クラス5～8名

●講習期間 週1回(約4カ月で全15回)

●着付けの時間 10時～12時(初級) 19時～21時(中級)

●場所 (右記)各地区会場

電話・ハガキ・FAXにて第1・第2希望の会場・曜日・午前・午後・夜間及び郵便番号・住所・氏名・年齢・TELを明記の上、下記の住所までお送り下さい。

第76期生
申込締切 12/5日
開講日 12/12日

○普段着から訪問着まで(全15回) 着物パーティー等のイベントも開催

○終了後のアフターフォローも完全! 着物で出かける「着遊会」、復習会の「ワンモア教室」の開催

○もっと学びたい方への上級クラス

会場	住所	午前	午後	夜間
メディア交流館	荒尾市大正町	火	火	火
和水町中央公民館	和水町江田	水	水	—
玉名市民会館	玉名市岩崎	水	水	—
大麻文化会館	玉名市繁根木	金	金	金
万田炭鉱館	荒尾市原万田	土	土	木

TEL.096-383-4911 FAX.096-383-4968

●電話受付時間/9時～17時迄・月曜～土曜 ●FAX受付時間/24時間

試験 資格取得や採用などの試験 募集 参加者・受講者の募集 イベント開催・催しに参加しませんか

試験 労働安全衛生法に基づく各種免許試験を実施

- 試験の種類と受験申請書提出先
 - ・第一種衛生管理者
 - ・第二種衛生管理者 (社) 熊本県労働基準協会 ☎ 096-356-1989
 - ・二級ボイラー一技士 (社) 日本ボイラ協会熊本支部 ☎ 096-362-7775
- 試験日時 2月5日(日) 午後1時30分～4時30分
- 手数料 各免許試験とも6,800円
- 場所 崇城大学
- 申請書受付期間 12月1日(木)～14日(水) 必着(土・日を除く) ※詳しくはお問い合わせください。 [問] 九州安全衛生技術センター ☎ 0942-43-3381

募集 放送大学4月入学生を募集しています

放送大学は、BS デジタル放送などにより授業を行う通信制の大学です。働きながら学んで大学を卒業したい、学びを楽しみたいなど、さまざまな目的で幅広い世代の人が学んでいます。詳しい資料を無料で差し上げています。

●募集学生の種類
 教養学部…科目履修生(6カ月在学)、選科履修生(1年間在学)、全科履修生(4年以上在学し、卒業を目指す) 大学院…修士科目生、修士履修生

●出願期限 平成24年2月29日(インターネットで出願もできます)

[資料請求・問]
 放送大学熊本学習センター
 〒860-8555 熊本市黒髪2丁目40-1 熊本大学内 ☎ 096-341-0860

募集 NHK学園 生涯学習通信講座

NHK学園には、趣味、教養、語学、資格など幅広いジャンルの講座が200コース以上あります。通信講座で新しい趣味・スキルを身につけてみませんか。無料の案内書を気軽にご請求ください。

●募集内容 趣味から資格まで全200コース以上。主な講座：俳句、短歌、習字、水彩画、絵手紙、写真、古文書、ハンゲル、簿記など

●募集期間 通年

●受講期間 3カ月～1年(講座によって異なります)

●募集対象 どなたでも

[問] NHK学園
 〒186-8001 東京都国立市富士見台2-36-2 ☎ 042-572-3151 FAX 042-574-1006 ※ホームページもご覧ください。

各種相談

- 【無料法律相談】
 - ▼日時 ①12月1日(木) ②12月15日(木) 午後1時～4時
 - ▼場所 市役所総合案内
 - ▼申込受付 ①11月18日(金)～11月30日(水) ②12月2日(金)～12月14日(水) ※予約先着8人。
 - 【申・問】総合案内 ☎ 63・1503
- 【行政相談】
 - ▼日時 12月1日(木)、12月15日(木) 午前10時～正午
 - ▼場所 市役所総合案内
 - 【申】総合案内 ☎ 63・1503
- 【年金相談】
 - ▼日時 11月22日(火) 午前10時～午後3時
 - ▼場所 市役所11号会議室
 - 健康生活課 ☎ 63・1327

障がい者定期相談 (12月)

障がいのある人や、その家族が抱えるさまざまな悩み、困りごとについて、巡回相談会を開催します。障がい種別ごとの相談員や、就労に関する相談員も派遣されます。相談無料、秘密厳守。

●日時 12月21日(水) 午前9時30分～11時30分 ※相談日の7日前までにご連絡ください。

●場所 南関町保健センター

●対象 身体・知的・精神などに障がいのある人とその家族

●相談内容 日常生活、年金、就労、障がい福祉サービスに関する事など。

【申・問】福祉課 ☎ 63・1406 FAX 62・2881

NTT 電話帳 リサイクルにご協力ください!

NTT西日本では、地球温暖化防止(CO₂排出量削減)の取り組みの一環として、環境に配慮した電話帳配達・回収を行います。配達・回収は12月中に行う予定です。不要になった古い電話帳は、お客さまによって資源ごみ回収に出して処分していただくか、タウンページセンターまでご連絡ください。ご連絡をいただきましたら、無料で回収に伺います。

●受付時間 月～金曜 午前9時～午後5時

●定休日 土・日・祝日

12月29日～1月3日

【申・問】タウンページセンター ☎ 0120・506・309 (無料)

その症状、一刻も早く119番!

昨年、有明管内で脳卒中や心筋梗塞などが原因で搬送された人数は851人で、急病で搬送された人の約24%を占めています。そのうち重症以上が318人(約37%)となっています。

脳卒中や心筋梗塞などは重症度の高い病気です。脳卒中は、対応の遅れが一命に関わる重大な病気です。しかも、深刻な後遺症が残る可能性があります。重症化を防ぐためには、特徴的な症状を見逃さないことが大切です。

また、心筋梗塞は、突然心停止に至ることもあり、致死率が30～40%と高い病気です。

次の症状に気づいたら、我慢することなく、処置のできる病院へ、時間をかけず搬送することが大切です。

早期の「119番」を心がけてください。

脳卒中の特徴的な症状

頭	突然の激しい頭痛/立てないくらい急にふらつく
顔	顔半分が動きにくい、あるいははびれる/にっこり笑うと口や顔の片方がゆがむ/ろれつが回りにくい/うまく話せない/視野が欠ける/物が突然二重に見える
手足	突然のしびれ/突然片方の腕や足に力が入らなくなる

心筋梗塞の特徴的な症状

胸や背中	突然の激痛、息切れ、呼吸困難/胸が締め付けられる、または圧迫されるような痛みが数分以上続く
------	---

急病で搬送された人の疾病の分類

計3,622人(有明管内)

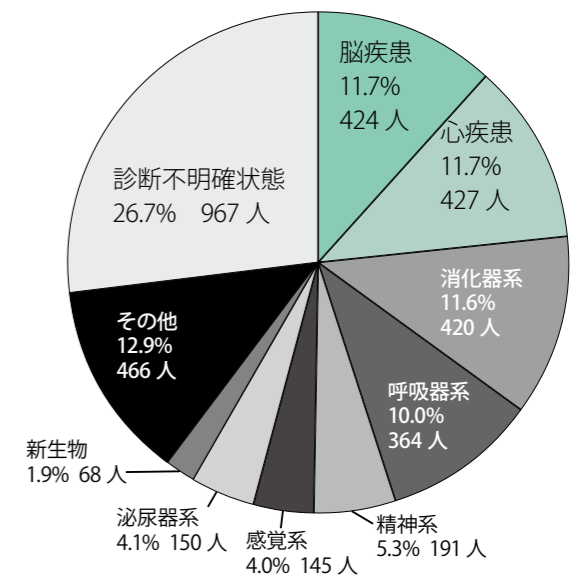

有明広域行政事務組合消防本部 救急課 ☎ 73-5283 FAX 74-0030

今月の税

国民健康保険税 6期

納期限 11月30日(水)

口座振替の人は口座残高をご確認ください

納められる市税は行政サービスの貴重な財源です

納期限内に納めましょう

納税にお困りの時は早めにご相談ください

☎ 収入課

☎ 63-1353・☎ 63-1362

母子保健事業 一般健康相談 日程

12月

赤ちゃんの発育や育児、妊娠中の生活、生活習慣病についてなど、困ったことや心配なことがあるときは、気軽にご相談ください。

☎ 保健センター ☎ 63-1133

種別	日(曜)	対象者	会場	受付時間
すくすく広場(2カ月児育児学級)	15(木)	平成23年10月生まれ	(市立図書館南側) 保健センター	9:20～9:45
3カ月児健診	14(水)	平成23年8月生まれ		13:00～14:00
7カ月児健診	21(水)	平成23年5月生まれ		12:30～13:45
1歳6カ月児健診	28(水)	平成22年5月生まれ		13:00～14:00
3歳児健診	16(金)	平成20年6月生まれ		10:00～10:45
育児相談	13(火)	育児に関して相談がある人(親子でおいでください)		9:50～10:15
母子健康手帳発行	6(火) 20(火) 27(火)	受付後、母親学級を1時間程度開催します。できるだけ妊婦さん自身がおいでください。	保健センター	10:00～10:45 9:30～11:30
一般健康相談	13(火) 14(水) 28(水)	心身の健康に関して相談がある人。14日(水)は医師による相談日	保健センター	10:00～10:45 9:30～11:30

「男女共同参画」に関する一行詩作品
 相手のことを考えた言葉遣いで 近藤貴治
 ランドセル 昔の色は黒と赤 今はルンルン
 虹色のランドセル あなたの心にもじのいろ 角 江里
 貴方がいるから幸せ 貴方がいるから笑って暮らせる 貴方がいるから 山本美紀
 不器用に料理する夫の姿にそっとさしだす調味料 濱崎季子

2011 **12**月
December

荒尾総合文化センター
設立 25 周年記念自主文化事業

荒尾総合文化センター
(指定管理者: 中央設備 ステージ・ラボ共同会)
〒 864-0041 荒尾市荒尾 4186-19
☎ 66-4111 FAX 66-4115

公演迫る！ 三遊亭歌之介独演会

11月27日(日)

大ホール
開場/午後 1 時 30 分
開演/午後 2 時

入場料
一般 2,500 円 (当日 3,000 円)
全席指定
好評発売中！



抱腹絶倒！
笑いすぎて
お腹がいたくなっても
しーらない！

抱腹絶倒！

笑って！笑って！
なんもかんも
ぶうとばせ！

笑いの神、
降臨！



玄海竜二

玄海竜二

冬の華舞台

～笑い涙の人情芝居～

荒尾特別公演



紫吹洋之介

12月25日(日)

昼夜 2 回公演 / 大ホール

開演 / 昼の部 12 時 30 分
夜の部 午後 5 時 30 分
(開場 / 昼夜とも開演 30 分前)

入場料 / 全席指定前売 2,500 円
(当日 3,000 円)

【プレイガイド】 荒尾総合文化センター・荒尾市役所総合窓口・荒尾市中央公民館・働く女性の家・大牟田文化会館・ながす未来館・玉名市民会館・ゆめタウンあらおサービスカウンター・ゆめタウン大牟田サービスカウンター 他

※両公演とも、未就学児は
入場できません。

12月の催し物

日(曜)	催し物【会場】	主催者・問
11/30(水) 3(土)	人権フェスティバル作品展示 9:00～【ギ・ア】	市人権啓発課 ☎ 63-1139
3(土)	2011 荒尾市人権フェスティバル 9:20～【全館】	市人権啓発課 ☎ 63-1139
4(日)	みんなで楽しむお遊戯会 9:00～【大】	荒尾四ツ山幼稚園 ☎ 62-0649
4(日)	岱洋中区文化祭 10:30～【小】	岩本繁徳 ☎ 66-2193
4(日)	手づくりマーケット 10:00～【ギ・ア】	ギャラリー鳴 ☎ 090-1929-2989
10(土)	第 37 回九州アンサンブル コンテスト熊本支部予選 10:00～【大】	熊本県吹奏楽連盟 ☎ 096-356-3271
11(日)	第 37 回九州アンサンブル コンテスト熊本支部予選 9:45～【大】	熊本県吹奏楽連盟 ☎ 096-356-3271

日(曜)	催し物【会場】	主催者・問
17(土)	市民文化祭 劇団かたつむり公演 18:30～【大】	市教育委員会 ☎ 63-1681
17(土)	なかよし発表会 9:00～【小】	なかよし保育園 ☎ 62-0749
18(日)	ごっこランド 14:00～【小】	荒尾第一幼稚園 ☎ 68-0175
23(祝・金)	クリスマス発表会 9:00～【小】	カンガルー保育園 ☎ 65-8655
23(祝・金)	ピアノ発表会 15:30～【小】	鈴木恵律子 ☎ 090-7981-3593
25(日)	文化センター自主文化事業 「玄海竜二荒尾特別公演」 12:30～/17:30～2 回公演【大】	文化センター ☎ 66-4111
25(日)	万田保育園おゆうぎ会 9:30～【小】	万田保育園 ☎ 62-0597

【大】大ホール【小】小ホール【ギ】ギャラリー【ア】アートフォーラム 詳しくは主催者にお問い合わせください