定期的に通院されている方、サポートされているご家族

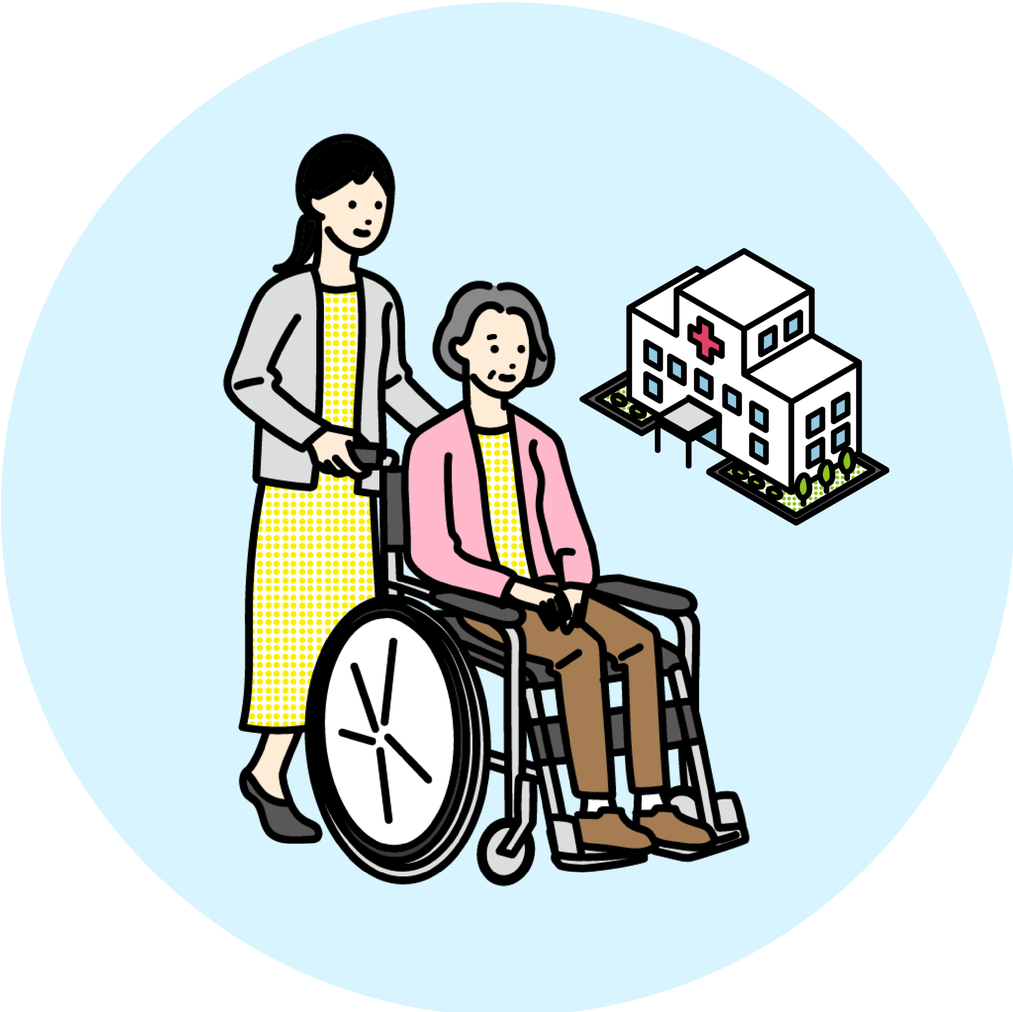

- ✔ 自身の病歴を把握したい
- ✔ 問診票を記入する時の参考にしたい
- ✔ 通院状況を家族と共有したい

診察履歴やお薬情報を記録することで自身の状態を把握できるだけでなく、医療機関に伝えやすくなります。また、家族に健康手帳の共有を行うことで、離れた場所に住む家族などに簡単に情報共有することができます。

医療機関受診時の流れ

医療機関受付 → 受診 → 薬局受付 → お薬処方

医療機関に掲示されたQRコードを読み取り通院登録を行う

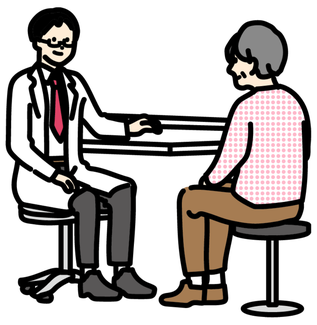

①健康の記録等を見てもらいながら診察を受ける
②医師などに診察内容を登録してもらう

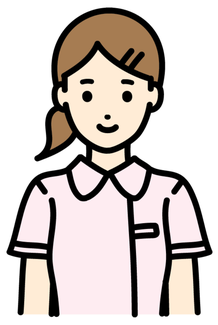

薬剤情報提供書などのQRコードを読み取り薬剤情報を一括登録

※アプリ内の医療機関リストから選択もできます

サポートする家族は、共有された診察情報やお薬情報を確認することで**家族間の状況確認が容易**になり、手間を省くことができます。

CHECK

- 医療連携ノート
- おくすり手帳
- 健康の記録
- 家族管理

子育てをされている方

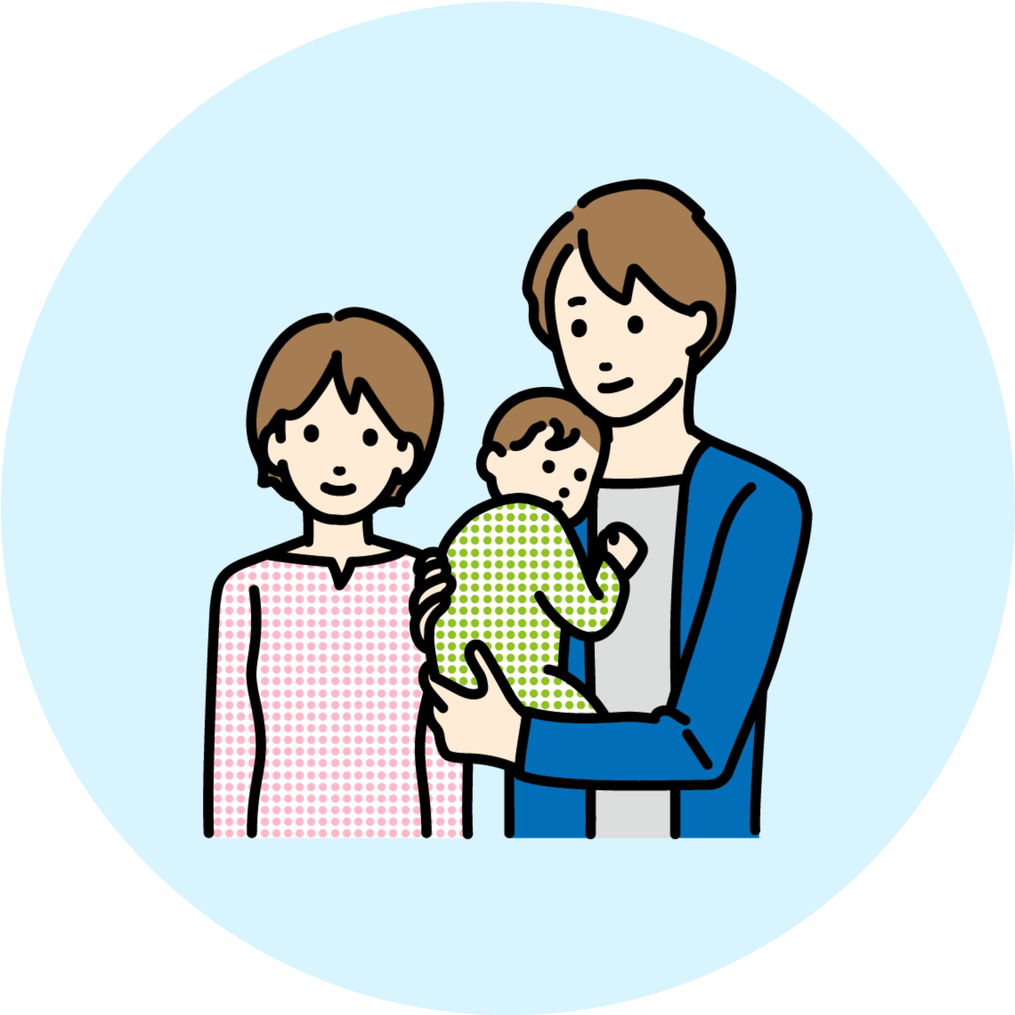

- ✔ 子どもの情報を家庭内で共有したい
- ✔ 子どもの健康状態を関係者に共有したい
- ✔ 救急時に素早く子どもの状態を伝えたい

体温等の日々の健康状態を記録したり、マイナポータルと連携して予防接種記録や乳幼児健診の情報を取得しておくことで、正確な情報を医師や保健師などに共有することができます。また、バラバラになりがちな家族の情報をまとめて管理し、家族がいつでもどこでも状況を確認することができます。

CHECK

医療連携ノート　おくすり手帳　健康の記録　家族管理　マイナポータル連携

健康に気を付けたい方

- ✔ 自分の体調の変化に早く気付きたい
- ✔ 健康的な習慣を身に付けたい

日々の健康状態を記録しグラフで確認することで、健康意識の向上に役立つだけでなく、小さな体調変化に気付きやすくなります。
自身の変化に早く気付くことが、病気の早期発見に繋がります。また、マイナポータルと連携し、健康診断の結果を閲覧することで生活習慣の見直しに繋げることができます。

CHECK

健康の記録　マイナポータル連携

自身や家族の診察履歴・健康情報の管理を

これ1つでサポートします。ぜひご利用ください。