

令和4年度

定期監査報告書

荒尾市監査委員

荒監査第28号
令和5年4月24日

荒尾市長	浅田 敏彦 様
荒尾市議会議長	安田 康則 様
荒尾市教育委員会教育長	浦部 眞 様
荒尾市農業委員会会長	内田 浩明 様
荒尾市選挙管理委員会委員長	藤本 隆一 様
荒尾市公平委員会委員長	塘岡 弘幸 様

荒尾市監査委員 近藤 克也
同 橋本 誠剛

令和4年度定期監査の結果報告について

地方自治法第199条第4項の規定に基づき、令和4年度の定期監査を実施した
ので、同条第9項によりその結果に関する報告を提出し、公表します。

1 監査の基準

定期監査は、荒尾市監査基準に準拠して実施しました。

2 監査の種類

この監査は、地方自治法第199条第1項及び第4項に基づくものです。

3 監査の対象

令和4年度執行の市長事務部局、企業局、市民病院、議会事務局、会計課、監査委員事務局及び教育委員会事務局に関する事務の監査を行いました。

4 監査の評価項目

令和4年度における財務に関する事務の執行及び経営に係る事業の管理が、適切かつ効率的に行われているかを主眼としました。

5 監査の実施内容

監査の対象ごとに予算、収入、支出、契約及び財産管理事務等について、あらかじめ提出を求めた監査調書及び関係諸帳簿により審査し、必要に応じ関係職員から事情聴取を行う方法により実施しました。

また、前回の定期監査において、検討、改善を要望した事項が適正に処理されているかについても留意して監査を行いました。

6 監査の日程

監査実施年月日	対象部課等名	
令和4年10月3日から 10月26日まで	保健 福祉部	福祉課 子育て支援課 すこやか未来課 保険介護課 新型コロナウイルスワクチン接種対策室
令和4年10月27日から 11月16日まで	教育委員 会事務局	教育振興課 (学校給食センター) (小・中学校) 学校教育課 生涯学習課
令和4年11月17日から 12月7日まで	公営企業	企業局 市民病院
		議会事務局 会計課 監査委員事務局
令和4年12月8日から 令和5年1月11日まで	産業 建設部	産業振興課 土木課 都市計画課 建築住宅課 農林水産課

令和5年1月12日から 2月1日まで	総務部	秘書課 総務課 総合政策課 文化企画課 公共施設マネジメント推進室 財政課 契約検査室 人権啓発推進室
令和5年2月2日から 2月22日まで	市民 環境部	市民課 税務課 収納課 環境保全課 くらしいきいき課 防災安全課

7 監査の結果

上記1から6までの記載事項のとおり監査した限りにおいて、各課（室）の財務に関する事務事業の執行及び経営に係る事業の管理については、おおむね適正に処理されており、法令に適合して正確に行われ、最少の経費で最大の成果を挙げ、その組織及び運営が合理的であると認められました。

なお、講評の際に軽微なものについては付箋事項として、また検討改善を要する事項についても合わせて各部署に通知しています。全体的に見ますと、前年度に比べて付箋事項の件数は減少し改善されているものの、事務の事後処理の確認不足による付箋事項が多く見受けられました。決裁終了後は、事務処理の完結を確認のうえ、適正に執行されるようお願いします。

また、補助金交付事務においては、実績報告書に必要な証拠書類に不備があるなど、確認が十分に行われていないものが見受けられました。事業効果や補助対象経費等を十分精査し、適正な事務処理を行うことが肝要です。

契約事務においては、競争性、経済性、透明性等の観点から内容を十分に検討のうえ、随意契約しかできない場合であっても、必要に応じて2者以上からの見積書を徴することや、明瞭な積算額の内訳を求めて、契約金額の正当性や競争原理が働くように努めていただきたいと思います。

本市においては、これから、新市民病院の開院準備、あらお海陽スマートタウンでの複合施設などの公共投資が集中してまいります。将来に向けて安定した財政基盤を確立するため、今後とも職員一丸となって市の財政状況を意識した事務の遂行と、市民に安心安全な暮らしが提供できるよう、日頃の業務に邁進されることを望みます。

主な付箋事項

【 支出負担行為調書 】

検収日の記載がない。

見積書に日付の記載や業者の押印がない。

支払区分の誤り（保険料、出席負担金等）

見積書の手書きの記載金額の頭初に「¥」の記号がない。

添付書類の不備

緊急修繕等について、緊急とする説明の記載内容が十分でない。

登録業者でない場合は、その理由を記載すること。

見積書の業者代表者名及び住所と支出負担行為の債権者代表者名及び住所が相違する。

【 契約関係 】

起案文書に根拠法令の記載漏れ又は記載誤りがある。

契約書の契約書条文中に記載の「別紙」や「仕様書」が綴じられていない。

随意契約の理由の記載内容が十分でない。

反社会的勢力排除条項の記載がない。

遅延利息の率が違う。

条文及び仕様書の内容が適切ではない。

契約書の袋とじ部分に押印がない。

実施伺及び契約締結伺の決裁区分に誤りがある。

実施伺に予定価格の金額の根拠となる資料等の添付がない。

実施伺には見積書の写しを、契約締結伺には見積書の原本を添付すること。

【 調定伺兼調定簿兼通知書 】

根拠資料が添付されていない。

領収済通知書に出納員の押印がない。

【 特定地域内旅行命令簿 】

大牟田市内への行先名称は、大字まで記載すること。

命令権者印は旅行終了後に押印すること。

命令後の取消は命令権者の印で行うこと。

私有車での直行直帰では、通勤距離との比較計算式を備考欄に記入すること。

交通機関使用の選択がされていない。

【 特定地域外旅行命令簿 / 復命書】

旅行命令簿に概算払額及び精算額の記載がない。

旅行命令簿と復命書で用務や旅行月日が相違している。

課（室）長以下の特定地域外（泊）旅行命令の決裁に誤りがある。

【 振替勤務調書 】

代休取得日の記載は、上段下段にそれぞれ半日分として記載すること。
振替取得日や振替期間等の記載漏れ又は記載誤りがある。

【 補助金関係 】

補助金を受ける団体の書類と市の書類が混在している。
変更等承認申請書に受付、決裁が行われていない。
実績報告書に添付の書類の確認が十分でない。

【 その他 】

見積書、申請書、起案文書、命令簿等に、消えるボールペンや鉛筆での記載がある。
起案文書に決裁日や施行日の記載がない。
節以上の予算流用伺兼通知書は、財政課へ提出すること。
起案文書の照合欄及び公印承認欄に押印がない。
訂正箇所には訂正印がない。
財政課合議や後閲処理が行われていない。
申請書の記載項目欄への記載漏れ又は記載誤りがある。

目 次

秘 書 課	2
総 務 課	2
総 合 政 策 課	5
文 化 企 画 課	6
公共施設マネジメント推進室	7
財 政 課	8
契 約 検 査 室	10
人権啓発推進室	10
市 民 課	13
税 務 課	15
収 納 課	16
環 境 保 全 課	17
くらしいきいき課	19
防 災 安 全 課	21
福 祉 課	25
子 育 て 支 援 課	27
すこやか未来課	29
新型コウウイルスワクチン接種対策室	32
保 険 介 護 課	33
産 業 振 興 課	41
土 木 課	42
都 市 計 画 課	44
建 築 住 宅 課	47
農 林 水 産 課	48
議 会 事 務 局	51
会 計 課	52
監 査 委 員 事 務 局	52
教 育 振 興 課	54
(学校給食センター)	55
(小・中学校)	57
学 校 教 育 課	59
生 涯 学 習 課	60
企 業 局	62
市 民 病 院	68

総務部 (監査期間 令和5年1月12日～令和5年2月1日)

総務部の組織及び職員の配置図 ○印は兼務

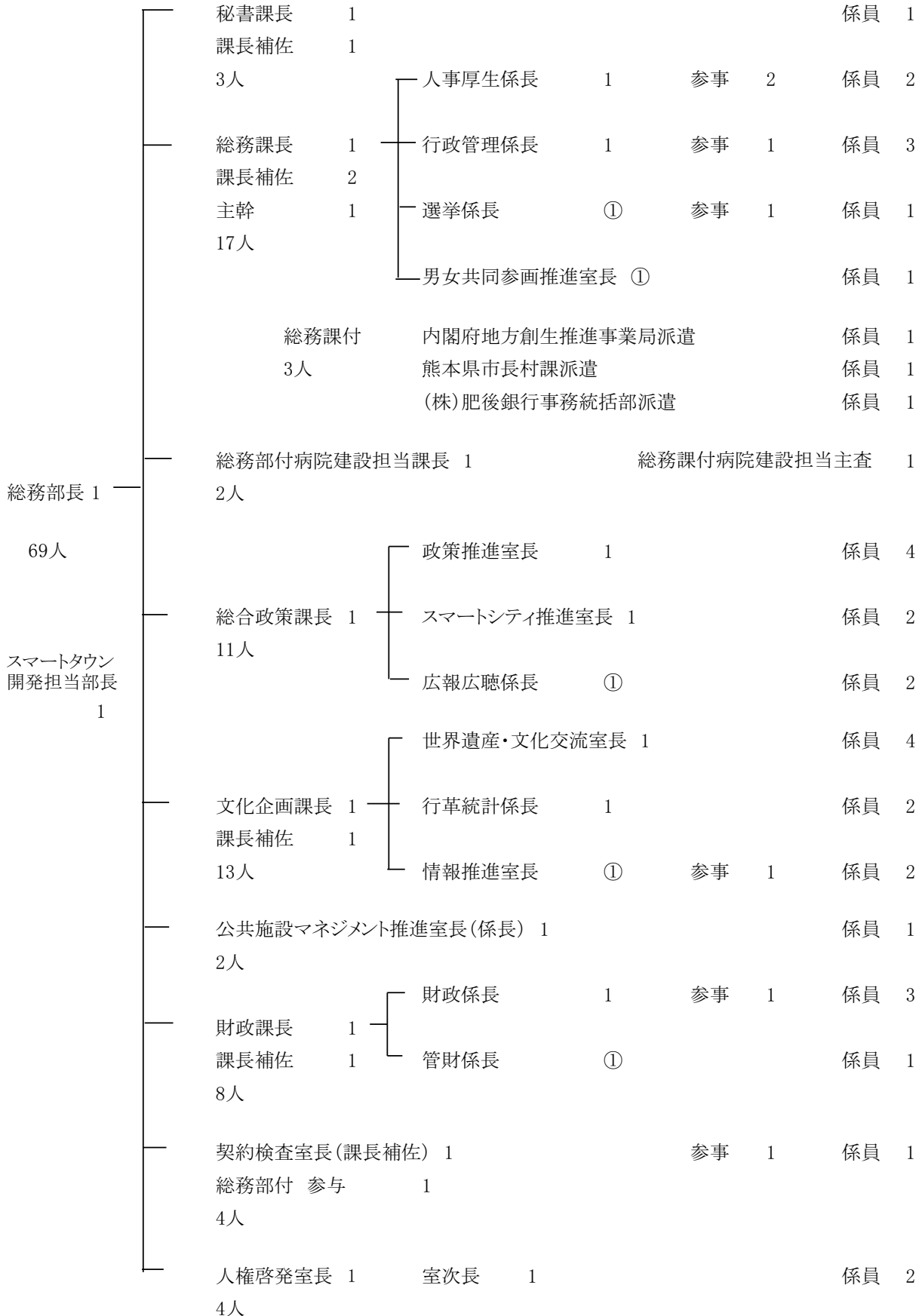

秘書課

1 概要

課長以下5人(会計年度任用職員2人含む。)の職員で、市長及び副市長の秘書、市長会等に関する事務を行っています。

2 予算の執行状況（令和4年10月31日現在）

(歳入)

(単位:円)

予算科目			予算現額	調定額	収入額	収入未済額
款	項	目				
21	6	4 雑入	100,000	116,460	99,960	16,500
合計			100,000	116,460	99,960	16,500

(歳出)

(単位:円%)

予算科目			予算現額	執行額	予算残額	執行率
款	項	目				
2	1	1 一般管理費	62,155,000	32,779,029	29,375,971	52.74
合計			62,155,000	32,779,029	29,375,971	52.74

3 指摘事項

特に指摘する事項はありません。

総務課

1 概要

人事厚生係、行政管理係、選挙係の3係と男女共同参画推進室の1室を置き、総務部長以下26人(病院建設担当2人、会計年度任用職員3人含む。)の職員で、人事管理、職員の福利厚生、条例・規則等の制定及び改廃、行政協力員、情報公開、選挙、男女共同参画推進等の事務を行っています。

2 予算の執行状況（令和4年10月31日現在）

(歳入)

(単位:円)

予算科目			予算現額	調定額	収入額	収入未済額
款	項	目				
16	3	1 総務費委託金	31,318,000	16,222,000	16,222,000	0
21	6	4 雑入	2,481,000	2,047,050	2,046,840	210
合計			33,799,000	18,269,050	18,268,840	210

(歳出)

(単位:円%)

予算科目			予算現額	執行額	予算残額	執行率
款	項	目				
2	1	1 一般管理費	306,257,000	167,034,565	139,222,435	54.54
2	1	2 文書広報費	15,079,000	9,368,550	5,710,450	62.13
2	1	13 男女共同参画推進費	15,388,000	8,693,926	6,694,074	56.50
2	2	1 税務総務費	122,000	22,700	99,300	18.61
2	4	1 選挙管理委員会費	23,204,000	12,977,693	10,226,307	55.93
2	4	2 選挙啓発費	273,000	145,964	127,036	53.47
2	4	6 熊本県議会議員選挙費	5,614,000	3,498	5,610,502	0.06

2	4	8 荒尾市議会議員選挙費	620,000	182,952	437,048	29.51
2	4	11 参議院議員選挙費	25,899,000	22,944,096	2,954,904	88.59
5	2	4 働く女性の家管理費	13,458,000	12,878,269	579,731	95.69
合 計			405,914,000	234,252,213	171,661,787	57.71

3 行事、事業の執行状況（令和4年10月31日現在）

行事一覧表

（単位：千円）

行 事 名	経 費	行 事 内 容
職員採用試験	1,376	実施年月日 R4.7.30～10.16 参加人員 218人
有明圏域定住自立圏4市2町合同研修 「政策形成研修」	89	実施年月日 R4.8.30～8.31 参加人員 21人 計26人
「新任課長等研修」	22	実施年月日 R4.9.30 参加人員 5人
管理職(イクボス)研修	350	実施年月日 R4.10.4(11.2, 12.20, 1.13, 2.6予定) 参加人員 5人
女性職員育成研修	500	実施年月日 R4.10.4(11.2, 12.20, 1.13, 2.6予定) 参加人員 8人
熊本県市町村職員研修協議会研修 【階層別研修】		計70人
「新規採用職員研修」	-	実地年月日 R4.4.19～4.21, 4.25～4.27 参加人員 8人
「新規採用職員フォローアップ研修」	-	実施年月日 R4.10.18～10.19, 10.20～10.21 参加人員 7人
「一般職員1部研修(5年目)」	-	実施年月日 R4.8.9～8.10, 8.30～8.31、 9.1～9.2, 9.13～9.14 参加人員 10人
「一般職員2部研修(10年目)」	-	実施年月日 R4.5.31～6.1, 6.2～6.3, 6.7～6.8、 6.9～6.10, 6.14～6.15, 6.16～6.17、 6.23～6.24 参加人員 16人
「新任係長研修」	8	実施年月日 R4.6.28～6.29, 6.30～7.1、 7.28～7.29 参加人員 5人
「新任課長研修」	3	実施年月日 R4.8.4～8.5, 8.23～8.24 参加人員 3人
【専門研修】		
「特別会計における消費税事務研修」	-	実施年月日 R4.5.20 参加人員 1人
「固定資産税初級研修」	-	実施年月日 R4.6.9～6.10 参加人員 2人
「市町村民税研修」	1	実施年月日 R4.7.8, 7.15 参加人員 2人
「固定資産税(家屋評価)研修」	3	実施年月日 R4.8.4～8.5, 8.25～8.26 参加人員 2人

「人事評価実務研修」		実施年月日 R4.8.10 参加人員 1人	
「法制執務研修」		実施年月日 R4.8.18～8.19、9.6～9.7 参加人員 2人	
「誰でも楽しく学べる地域政策づくり講座」		実施年月日 R4.9.8～9.9 参加人員 2人	
「説明力向上プレゼンテーション研修」		実施年月日 R4.10.27 参加人員 1人	
【IT研修】 「IT研修(Word応用コース)他2件」	5	実施年月日 R4.9.20～10.25 参加人員 8人	
動画サービスを活用した職員研修 「メンタルヘルス研修」	275	実施年月日 R4.8.8～ 参加人員 約500人	
NOMA研修 【e-ラーニング】 「人事評価教育・一次評価者向けコース」	22	実施年月日 R4.7.1～7.31 参加人員 8人	計14人
【オンライン研修】 「新任担当者のための徴収事務(滞納整理)実務入門講座」他5件	212	実施年月日 R4.5.18～9.2 参加人員 6人	
市町村職員中央研修所研修 「議会事務」	82	実施年月日 R4.5.16～5.20 参加人員 1人	計3人
「ICTによる情報政策」※オンライン切替(無料)		実施年月日 R4.8.29～9.2 参加人員 1人	
「選挙事務」	79	実施年月日 R4.9.26～10.4 参加人員 1人	
全国市町村国際文化研修所研修 「固定資産税課税事務(土地)」	70	実施年月日 R4.6.14～6.22 参加人員 1人	計3人
「市町村税徴収事務」	84	実施年月日 R4.6.14～6.24 参加人員 1人	
「次世代を担う若手職員育成研修」(インターバル研修)	54	実施年月日 R4.7.4～7.6、9.20(オンライン) 参加人員 1人	
第1回男女共同参画推進会議		実施年月日 R4.5.23 参加人員 8人	
第1回男女共同参画審議会	50	実施年月日 R4.7.14 参加人員 9人	
第26回参議院議員通常選挙	22,945	実施年月日 R4.7.10 参加人員 198人	

4 指摘事項

特に指摘する事項はありません。

総合政策課

1 概要

政策推進室、スマートシティ推進室、広報広聴係の2室1係を置き、スマートタウン開発担当部長以下13人(会計年度任用職員1名含む。)の職員で、市政の総合企画、行政経営、広域行政、広報及び広聴活動、スマートシティ及び南新地地区ウェルネス拠点整備事業の推進等の事務を行っています。

2 予算の執行状況（令和4年10月31日現在）

(歳入)

(単位:円)

予算科目			予算現額	調定額	収入額	収入未済額
款	項	目				
15	2	1 総務費国庫補助金	108,914,000	13,581,000	0	13,581,000
16	2	1 総務費県補助金	4,000,000	0	0	0
17	1	2 利子及び配当金	2,000	3,693	3,693	0
18	1	6 総務費寄附金	6,349,000	3,313,100	3,313,100	0
19	2	1 基金繰入金	138,679,000	0	0	0
21	6	4 雑入	35,476,000	750,000	750,000	0
合 計			293,420,000	17,647,793	4,066,793	13,581,000

(歳出)

(単位:円%)

予算科目			予算現額	執行額	予算残額	執行率
款	項	目				
2	1	1 一般管理費	81,201,000	45,259,820	35,941,180	55.74
2	1	2 文書広報費	33,538,000	29,249,831	4,288,169	87.21
2	1	6 基金費	147,331,000	147,330,565	435	100.00
2	1	7 企画費	320,256,000	40,805,325	279,450,675	12.74
合 計			582,326,000	262,645,541	319,680,459	45.10

3 指摘事項

特に指摘する事項はありません。

文化企画課

1 概要

世界遺産・文化交流室、行革統計係、情報推進室の2室1係を置き、課長以下13人の職員で、世界遺産等の管理、国際交流、行政改革、統計調査、情報化の推進、情報システムの運用管理等に関する事務を行っています。

2 予算の執行状況（令和4年10月31日現在）

（歳入）

（単位：円）

予算科目			予算現額	調定額	収入額	収入未済額
款	項	目				
14	1	1 総務使用料	2,700,000	784,110	724,700	59,410
14	1	4 商工使用料	4,892,000	4,897,852	4,897,852	0
14	1	6 教育使用料	435,000	141,240	130,200	11,040
15	2	1 総務費国庫補助金	10,009,000	3,514,000	0	3,514,000
15	2	9 教育費国庫補助金	133,318,000	2,913,000	0	2,913,000
16	2	6 商工費県補助金	1,500,000	1,500,000	0	1,500,000
16	2	9 教育費県補助金	2,450,000	0	0	0
16	3	1 総務費委託金	1,626,000	1,650,880	1,273,632	377,248
17	1	1 財産貸付収入	238,000	240,250	240,250	0
17	1	2 利子及び配当金	1,000	10,980	10,980	0
18	1	7 商工費寄附金	0	1,351,002	1,351,002	0
19	2	1 基金繰入金	1,000,000	0	0	0
21	6	4 雑入	327,000	219,197	215,517	3,680
合 計			158,496,000	17,222,511	8,844,133	8,378,378

（歳出）

（単位：円％）

予算科目			予算現額	執行額	予算残額	執行率
款	項	目				
2	1	1 一般管理費	49,571,000	27,859,675	21,711,325	56.2
2	1	7 企画費	88,572,000	58,267,985	30,304,015	65.79
2	1	9 文化振興費	96,379,000	74,037,292	22,341,708	76.82
2	1	17 電子計算費	75,866,000	69,409,983	6,456,017	91.49
2	3	1 戸籍住民基本台帳費	396,000	396,000	0	100.00
2	5	1 統計調査総務費	12,127,458	6,990,879	5,136,579	57.65
2	5	2 基幹統計調査費	1,785,542	212,586	1,572,956	11.91
7	1	4 観光費	186,812,000	63,290,375	123,521,625	33.88
10	4	1 社会教育総務費	304,935,924	269,956,912	34,979,012	88.53
10	4	9 宮崎兄弟生家施設管理費	12,031,076	7,518,312	4,512,764	62.49
合 計			828,476,000	577,939,999	250,536,001	69.76

3 行事、事業の執行状況（令和4年10月31日現在）

(1) 行事一覧表

（単位：千円）

行事名	経費	行事内容
宮崎兄弟の生家 牡丹茶会	41	実施年月日 R4.4.10 参加人員 113人
宮崎兄弟の生家 新緑のいけばな展	50	実施年月日 R4.5.21～5.22 参加人員 212人
スマートフォン教室	0	実施年月日 R4.5.12～10.28 参加人員 418人
市民文化祭 総合美術展 前期	43	実施年月日 R4.10.26～10.30 参加人員 428人

(2) 主要工事一覧表

（単位：千円）

工事名	工事費	工事内容
万田坑炭鉱電車保存整備その1工事	17,600	着工 R4.7.15 竣工 R4.11.30
万田炭鉱館空調更新工事	15,675	着工 R4.3.8 竣工 R4.5.25
三池炭鉱専用鉄道敷跡朝日区日の出1号線橋梁補修工事	39,257	着工 R4.2.14 竣工 R4.10.12
万田坑重要文化財建造物保存修理後期その3工事	324,500	着工 R4.7.26

4 指摘事項

特に指摘する事項はありません。

公共施設マネジメント推進室

1 概要

室長以下2人の職員で、公共施設等総合管理計画、指定管理者関連等の事務を行っています。

2 予算の執行状況（令和4年10月31日現在）

（歳出）

（単位：円％）

予算科目			予算現額	執行額	予算残額	執行率
款	項	目				
2	1	1 一般管理費	14,068,000	7,719,697	6,348,303	54.87
2	1	7 企画費	627,000	420,464	206,536	67.06
合計			14,695,000	8,140,161	6,554,839	55.39

3 指摘事項

特に指摘する事項はありません。

財政課

1 概要

財政係、管財係の2係を置き、課長以下9人(会計年度任用職員1名含む。)の職員で、市の予算編成、予算執行の調整、財政健全化、財産の管理・活用・処分等の事務を行っています。

2 予算の執行状況 (令和4年10月31日現在)

(歳入)

(単位:円)

予算科目			予算現額	調定額	収入額	収入未済額
款	項	目				
2	1	1 地方揮発油譲与税	34,000,000	9,342,000	9,342,000	0
2	2	1 自動車重量譲与税	99,000,000	25,780,000	25,780,000	0
2	4	1 森林環境譲与税	5,892,000	2,952,000	2,952,000	0
7	1	1 地方消費税交付金	1,112,000,000	631,428,000	631,428,000	0
10	1	1 地方特例交付金	46,000,000	46,509,000	46,509,000	0
10	2	1 新型コロナ特別交付金	200,000	0	0	0
11	1	1 地方交付税	6,305,356,000	5,505,356,000	4,085,686,000	1,419,670,000
14	1	1 総務使用料	1,524,000	1,509,964	1,434,533	75,431
15	2	1 総務費国庫補助金	646,735,000	313,357,000	313,357,000	0
16	2	1 総務費県補助金	1,560,000	2,862,000	0	2,862,000
17	1	1 財産貸付収入	12,068,000	11,522,303	8,744,050	2,778,253
17	1	2 利子及び配当金	246,000	2,098,985	934,454	1,164,531
17	1	4 私権収入	16,500,000	16,500,000	16,500,000	0
17	2	1 不動産売払収入	66,112,000	181,000	181,000	0
17	2	2 有価証券売払収入	1,000	0	0	0
17	2	3 物品売払収入	1,000	0	0	0
18	1	1 一般寄附金	1,000	0	0	0
19	2	1 基金繰入金	1,515,991,000	0	0	0
20	1	1 繰越金	198,905,000	510,983,711	510,983,711	0
21	6	4 雑入	10,559,000	3,326,353	3,279,790	46,563
22	1	1 総務債	5,600,000	0	0	0
22	1	2 民生債	47,900,000	0	0	0
22	1	6 商工債	126,600,000	0	0	0
22	1	7 土木債	353,400,000	0	0	0
22	1	8 消防債	46,900,000	0	0	0
22	1	9 教育債	246,800,000	0	0	0
22	1	13 臨時財政対策債	189,327,000	0	0	0
合計			11,089,178,000	7,083,708,316	5,657,111,538	1,426,596,778

(歳出)

(単位:円%)

予算科目			予算現額	執行額	予算残額	執行率
款	項	目				
2	1	1 一般管理費	94,539,000	62,467,783	32,071,217	66.08
2	1	3 財政管理費	12,246,000	11,905,901	340,099	97.22
2	1	5 財産管理費	90,503,146	27,933,459	62,569,687	30.86
3	1	1 社会福祉総務費	1,588,408,000	0	1,588,408,000	0.00

3	1	16 後期高齢者医療費	281,430,000	0	281,430,000	0.00
4	3	1 市民病院会計支出金	523,547,000	500,000,000	23,547,000	95.50
4	4	1 水道事業会計支出金	188,583,000	0	188,583,000	0.00
8	5	1 都市計画総務費	387,603,000	200,000,000	187,603,000	51.60
8	5	2 土地区画整理費	209,640,000	0	209,640,000	0.00
9	1	1 常備消防費	560,615,000	560,573,000	42,000	99.99
12	1	1 元金	1,551,208,000	774,462,193	776,745,807	49.93
12	1	2 利子	96,609,000	39,553,382	57,055,618	40.94
14	1	1 予備費	50,468,651	0	50,468,651	0.00
合 計			5,635,399,797	2,176,895,718	3,458,504,079	38.63

3 行事、事業の執行状況（令和4年10月31日現在）

主要工事一覧表

(単位:千円)

工 事 名	工事費	工 事 内 容
庁舎内照明LED取替工事	34,298	着工 R4.8.1 竣工 R5.2.28

4 基金運用状況（令和4年10月31日現在）

(単位:円)

基金の 名 称	前年度末 現在高 (現金又は預金)	本年度増減額			本年度10月末現在高	
		新規積立額	取崩額	計	現金又は預金	貸付金
荒尾市財政 調整基金	3,796,791,614	39,379,793	0	39,379,793	1,636,171,407	2,200,000,000
荒尾市減債 基金	668,523,565	190,871	136,612,000	△ 136,421,129	532,102,436	0
荒尾市職員退 職手当基金	580,281,565	88,125	0	88,125	580,369,690	0
荒尾市制70周 年記念地域活 性化基金	97,346,520	9,758	3,233,124	△ 3,223,366	94,123,154	0
公共施設 整備基金	500,175,000	58,248	0	58,248	500,233,248	0

5 指摘事項

特に指摘する事項はありません。

契約検査室

1 概要

担当室長以下5人(会計年度任用職員1人含む。)の職員で、建設工事の請負契約及び検査、建設業者及び物品納入業者の資格審査、物品の購入及び検収等に関する事務を行っています。

2 予算の執行状況（令和4年10月31日現在）

(歳入)

(単位:円)

予算科目			予算現額	調定額	収入額	収入未済額
款	項	目				
21	6	4 雑入	0	16,540,256	16,540,256	0
合 計			0	16,540,256	16,540,256	0

(歳出)

(単位:円%)

予算科目			予算現額	執行額	予算残額	執行率
款	項	目				
2	1	1 一般管理費	44,719,000	25,613,448	19,105,552	57.28
合 計			44,719,000	25,613,448	19,105,552	57.28

3 指摘事項

特に指摘する事項はありません。

人権啓発推進室

1 概要

人権啓発センター及び児童センターを管理し、室長以下4人の職員と地域人権教育指導員1人、児童厚生員3人、夜間管理人2人で、人権・同和教育及び人権啓発の推進、人権擁護委員等に関する事務を行っています。

2 予算の執行状況（令和4年10月31日現在）

(歳入)

(単位:円)

予算科目			予算現額	調定額	収入額	収入未済額
款	項	目				
14	1	2 民生使用料	15,000	11,429	11,429	0
16	2	2 民生費県補助金	2,557,000	0	0	0
16	2	9 教育費県補助金	981,000	972,000	972,000	0
16	3	2 民生費委託金	522,000	0	0	0
21	6	4 雑入	77,000	49,880	42,580	7,300
合 計			4,152,000	1,033,309	1,026,009	7,300

(歳出)

(単位:円%)

予算科目			予算現額	執行額	予算残額	執行率
款	項	目				
3	1	6 人権啓発推進費	26,267,000	19,719,873	6,547,127	75.07
3	1	7 人権啓発センター費	13,672,000	9,064,765	4,607,235	66.30
3	2	7 児童センター費	11,298,000	8,245,506	3,052,494	72.98
10	4	5 人権同和教育費	6,963,000	4,381,510	2,581,490	62.93
合 計			58,200,000	41,411,654	16,788,346	71.15

3 行事、事業の執行状況（令和4年10月31日現在）

行事一覧表

（単位：千円）

行事名	経費	行事内容
成人学級(ひまわり学級)	-	実施年月日 R4. 4.27、6.22、8.24、10.26 (年5回開催予定) 参加人員 延べ45人
人権教育推進事業		実施年月日 R4.4月～R4.10月(①～③) R4.7.29～7.31 ④
①人権問題学級	216	参加人員 ①延べ 765人
②識字学級	18	②延べ 106人
③人権を考える女性学級	3	③延べ 27人
④野外交流事業	-	④87人
児童センター主催 「七夕まつり」	11	実施年月日 R4.7.3 参加人員 40人
荒尾市人権同和教育研究大会	-	実施年月日 R4.8.20 参加人員 400人
児童センター 「夏休み子どもまつり(人形劇)」	68	実施年月日 R4.8.21 参加人員 47人
荒尾市社会人権教育推進協議会 人権問題講演会	-	実施年月日 R4.9.3 参加人員 150人
児童センタースポーツ教室	20	実施年月日 R4.9.7、9.9、9.14、9.16、9.21 参加人員 延べ279人
人権啓発センター 「有明地区交流グラウンドゴルフ大会」	22	実施年月日 R4.9.25 参加人員 71人
児童センター交流グラウンドゴルフ大会	4	実施年月日 R4.10.30 参加人員 42人

4 指摘事項

特に指摘する事項はありません。

市民環境部（監査期間 令和5年2月2日～令和5年2月22日）

市民環境部の組織及び職員の配置図 ○印は兼務

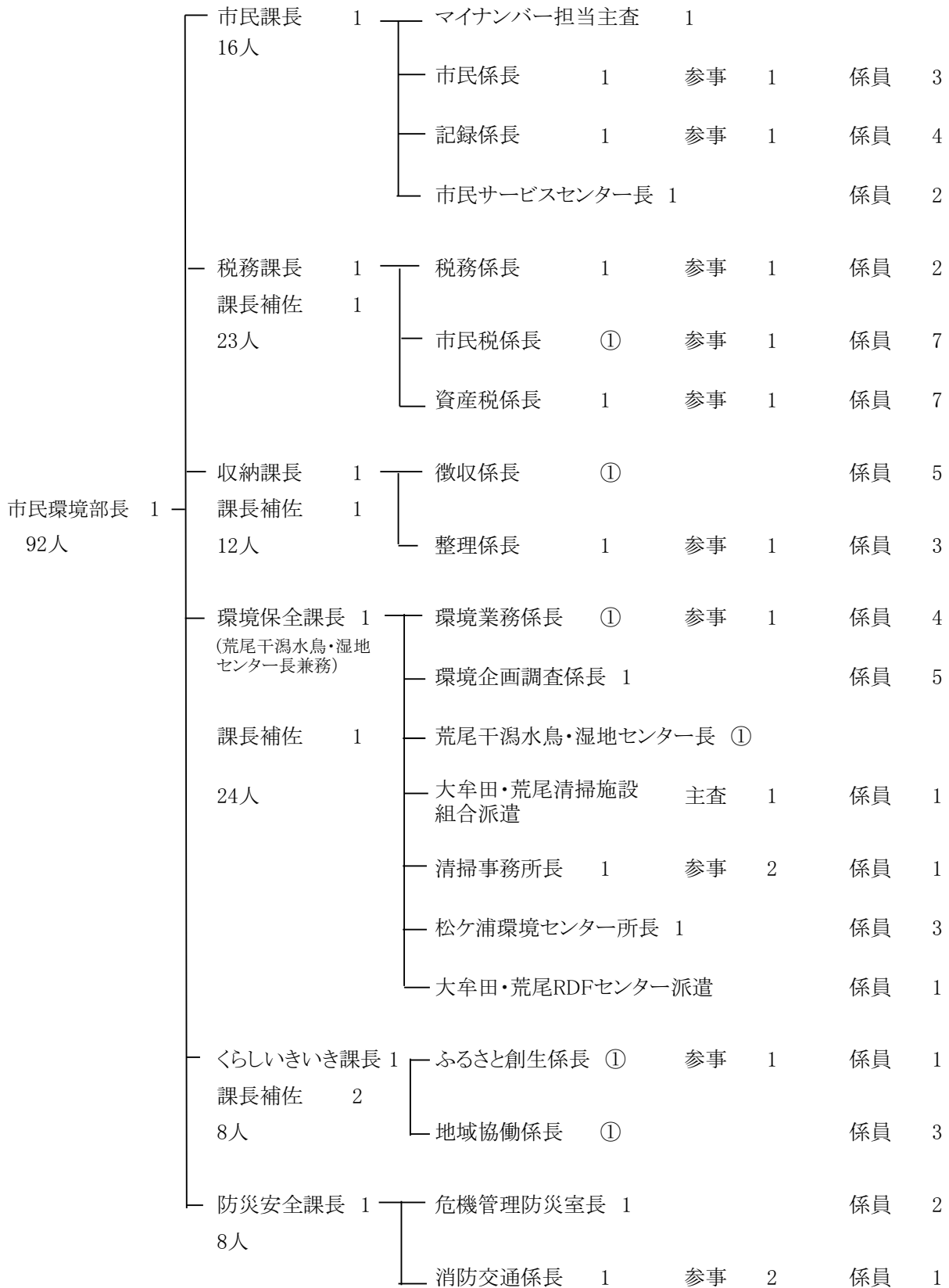

市民課

1 概要

市民係、記録係の2係と市民サービスセンターを置き、市民環境部長以下46人(会計年度任用職員29人含む。)の職員で、マイナンバー推進業務、戸籍及び住民基本台帳、諸証明の発行、在留関連事務、総合案内等市民全般の窓口事務を行っています。

2 予算の執行状況 (令和4年11月30日現在)

(歳入)

(単位:円)

予算科目			予算現額	調定額	収入額	収入未済額
款	項	目				
14	1	3 衛生使用料	6,216,000	4,842,000	4,732,000	110,000
14	2	1 総務手数料	22,766,000	13,962,700	13,830,050	132,650
15	2	1 総務費国庫補助金	55,326,000	11,300,000	0	11,300,000
15	3	1 総務費国庫委託金	446,000	400,000	297,000	103,000
16	2	1 総務費県補助金	397,000	0	0	0
16	3	1 総務費委託金	63,000	0	0	0
21	6	2 弁償金	1,000	600	600	0
21	6	4 雑入	237,000	224,922	224,922	0
計			85,452,000	30,730,222	19,084,572	11,645,650
15	2	1 総務費国庫補助金	繰越明許 4,537,000	4,537,000	0	4,537,000
計			4,537,000	4,537,000	0	4,537,000
合計			89,989,000	35,267,222	19,084,572	16,182,650

(歳出)

(単位:円%)

予算科目			予算現額	執行額	予算残額	執行率
款	項	目				
2	1	1 一般管理費	744,000	731,242	12,758	98.29
2	3	1 戸籍住民基本台帳費	233,162,000	126,833,095	106,328,905	54.40
計			233,906,000	127,564,337	106,341,663	54.54
2	3	1 戸籍住民基本台帳費	繰越明許 4,537,500	4,537,500	0	100.00
計			4,537,500	4,537,500	0	100.00
合計			238,443,500	132,101,837	106,341,663	55.40

3 行事、事業の執行状況（令和4年11月30日現在）

(1) 事務取扱状況

取扱内容	件数	
① 戸籍処理件数	625	
② 身上調査照会等事務処理件数	539	
③ 異動届出による処理件数	2,963	
④ 戸籍届出事件数	1,861	
⑤ 諸証明発行件数	有料	30,257(9,949)
	無料	8,864(611)
⑥ 埋火葬許可件数	586	
⑦ 在留関連事務取扱件数	245	

※()件数は、荒尾市市民サービスセンター分で内数

(2) 総合案内事務取扱状況

(単位:千円)

行事名	経費	行事内容
行政相談 【行政相談委員(総務省委嘱)2名】	—	実施年月日 毎月2回 受付件数 2件
無料法律相談(弁護士1名)	726	実施年月日 毎月2回 受付件数 104件

*無料法律相談の経費は年間額

4 指摘事項

特に指摘する事項はありません。

税 務 課

1 概 要

税務係、市民税係、資産税係の3係を置き、課長以下25人(会計年度任用職員2人含む。)の職員で、市税の賦課、市税関係の課税資料の収集及び調査、税の過誤納金の還付等に関する事務を行っています。

2 予算の執行状況 (令和4年11月30日現在)

(歳入)

(単位:円)

予 算 科 目			予算現額	調定額	収入額	収入未済額 (不納欠損額)
款	項	目				
1	1	1 個人(市民税)	1,869,600,000	3,132,983,687	1,282,356,333	1,850,627,354
1	1	2 法人(市民税)	264,500,000	262,878,184	210,186,900	52,140,484 (550,800)
1	2	1 固定資産税	2,470,000,000	2,549,334,556	1,626,771,673	921,647,883 (915,000)
1	2	2 国有資産等所在市町村 交付金及び納付金	3,300,000	3,334,800	3,334,800	0
1	3	1 環境性能割	15,300,000	5,378,000	5,378,000	0
1	3	2 種別割	187,800,000	193,377,310	186,393,897	6,913,313 (70,100)
1	4	1 たばこ税	374,000,000	285,701,725	249,249,339	36,452,386
1	7	1 入湯税	5,200,000	3,574,950	3,574,950	0
3	1	1 利子割交付金	2,000,000	576,000	576,000	0
4	1	1 配当割交付金	14,000,000	9,324,000	9,324,000	0
5	1	1 株式等譲渡所得割交付 金	17,000,000	0	0	0
6	1	1 法人事業税交付金	49,000,000	29,274,000	29,274,000	0
8	1	1 ゴルフ場利用税交付金	31,000,000	12,947,544	12,947,544	0
9	1	1 環境性能割交付金	16,000,000	3,647,000	3,647,000	0
14	2	1 総務手数料	1,400,000	601,500	601,500	0
16	3	1 総務費委託金	71,000,000	49,008,607	49,008,607	0
21	1	1 延滞金	16,570,000	5,895,025	4,829,901	1,065,124
21	1	2 加算金	1,000	0	0	0
21	1	3 過料	1,000	0	0	0
21	6	3 違約金及び延納利息	1,000	0	0	0
21	6	4 雑入	1,000	0	0	0
合 計			5,407,674,000	6,547,836,888	3,677,454,444	2,868,846,544 (1,535,900)

(歳出)

(単位:円%)

予算科目			予算現額	執行額	予算残額	執行率
款	項	目				
2	2	1 税務総務費	124,575,000	72,839,846	51,735,154	58.47
2	2	2 賦課徴収費	77,335,103	67,839,627	9,495,476	87.72
合 計			201,910,103	140,679,473	61,230,630	69.67

3 指摘事項

特に指摘する事項はありません。

収納課

1 概要

徴収係、整理係の2係を置き、課長以下15人(会計年度任用職員3人含む。)の職員で、市税等の徴収及び滞納整理に関する事務を行っています。

2 予算の執行状況 (令和4年11月30日現在)

(歳入)

(単位:円)

予算科目			予算現額	調定額	収入額	収入未済額
款	項	目				
21	6	1 滞納処分費	2,000	0	0	0
21	6	4 雑入	1,000	15,719	15,719	0
合 計			3,000	15,719	15,719	0

(歳出)

(単位:円%)

予算科目			予算現額	執行額	予算残額	執行率
款	項	目				
2	2	1 税務総務費	72,655,000	44,413,075	28,241,925	61.13
2	2	2 賦課徴収費	11,873,000	7,591,302	4,281,698	63.94
合 計			84,528,000	52,004,377	32,523,623	61.52

3 指摘事項

特に指摘する事項はありません。

環境保全課

1 概要

環境業務係、環境企画調査係の2係及び清掃事務所(リレーセンター東宮内)、松ヶ浦環境センター、荒尾干潟水鳥・湿地センター、斎場などを管理し、大牟田・荒尾清掃施設組合で大牟田・荒尾RDFセンターの運営を行い、課長以下46人(会計年度任用職員22人含む。)の職員で、一般廃棄物の処理、リサイクル事業、公害対策、衛生環境の向上、荒尾干潟の環境保全等に関する事務を行っています。

2 予算の執行状況 (令和4年11月30日現在)

(歳入)

(単位:円)

予算科目			予算現額	調定額	収入額	収入未済額
款	項	目				
14	1	3 衛生使用料	56,000	58,258	58,258	0
14	2	2 衛生手数料	295,100,000	221,395,771	201,299,700	20,096,071
15	2	3 衛生費国庫補助金	196,838,000	91,358,000	0	91,358,000
16	2	3 衛生費県補助金	2,046,000	1,432,000	0	1,432,000
21	6	4 雑入	13,437,000	93,126	83,336	9,790
合 計			507,477,000	314,337,155	201,441,294	112,895,861

(歳出)

(単位:円%)

予算科目			予算現額	執行額	予算残額	執行率
款	項	目				
4	1	1 保健衛生総務費	7,823,000	5,868,677	1,954,323	75.02
4	1	4 環境衛生費	6,521,000	5,399,067	1,121,933	82.8
4	1	5 公害対策費	260,509,200	59,446,738	201,062,462	22.82
4	1	6 火葬場費	38,367,800	35,758,563	2,609,237	93.2
4	1	8 狂犬病予防費	758,000	502,166	255,834	66.25
4	2	1 清掃総務費	66,688,000	56,374,411	10,313,589	84.53
4	2	2 塵芥処理費	909,332,000	861,111,528	48,220,472	94.7
4	2	3 し尿処理費	277,907,000	231,320,726	46,586,274	83.24
合 計			1,567,906,000	1,255,781,876	312,124,124	80.09

3 行事、事業の執行状況（令和4年11月30日現在）

(1) 事業一覧表

(単位:千円)

事業名	実施年月日	事業費	内容	
環境衛生業務	4月～11月	5,168	家屋等の消毒を実施し、害虫の発生防止に努めている。	
公害対策業務	4月～11月	1,470	自然環境調査の実施、公害苦情対応により、環境汚染の防止に努めている。	
地球温暖化対策費	4月～11月	15,471	補助金交付による再エネ設備導入の促進、RE100によるCO2排出量の無効化を実施した。	
ラムサール湿地 荒尾干潟啓発事業 ラムサール条約登録10周年 記念事業 テラー乗車体験 荒尾干潟サンセット カフェ&コンサート	4月～11月 7月3日 5月～9月 10月29日	2,853	ラムサール条約湿地に登録された「荒尾干潟」の重要性、生物多様性の保全、希少な渡り鳥の生態などについて体験イベントを通して情報や魅力の発信及び周知啓発を行っている。	参加人員 1,000名 参加人員 339名 参加人員 700名
火葬業務	4月～11月	35,150	火葬件数	531件
狂犬病予防業務	4月～11月	502	狂犬病予防注射頭数 1,460頭	
塵芥処理業務 あらおシテイモール及び荒尾運動公園周辺清掃作業 川と海づくりデー 海岸清掃	4月～11月 6月4日 中止	510,978	ごみ処理体制の整備を図り、生活環境の保全に努めている。 参加人員 300名	
リサイクル事業	4月～11月	158,592	リサイクル事業の推進により、資源ごみの再利用と、ごみの減量化に努めている。	
し尿処理業務	4月～11月	118,946	し尿処理体制の整備を図り、生活環境の保全に努めている。	

(2) ごみの処理状況

(単位:t)

種別		搬入量	埋立量	RDF製造量
収集分	委託	6,135	86	3,205
	許可	1,650	54	862
粗大ごみ、福祉収集(直営)		166	29	87
自己搬入		486	59	254
計		8,437	228	4,408

(3) し尿の処理状況

(単位:kl・件)

種別	総収集量	処理量	汲取件数/月(11月実績)
し尿	4,114	10,996	3,982
浄化槽汚泥	4,190	4,620	—
計	8,304	15,616	3,982

※処理量には、生活雑排水を含む。

(4) 狂犬病予防

(単位:頭)

登録数	注射数	不用犬 引取数	捕獲頭数		
			一般捕獲数	捕獲器による数	計
新規・再交付 180	1,488	0	37	38	75

(5) 主要工事一覧表

(単位:千円)

工事名	工事費	工事内容
松ヶ浦環境センター井戸調査業務委託	825	着工 R 4. 11.25 竣工 R 5. 1.20

4 指摘事項

特に指摘する事項はありません。

くらしいきいき課

1 概要

ふるさと創生係、地域協働係の2係を置き、課長以下8人の職員で、市民と行政による協働のまちづくりの推進、移住定住の促進、ふるさと応援寄附金等に関する事務を行っています。

2 予算の執行状況 (令和4年11月30日現在)

(歳入)

(単位:円)

予算科目			予算現額	調定額	収入額	収入未済額
款	項	目				
14	1	1 総務使用料	36,000	37,713	37,713	0
16	2	1 総務費県補助金	8,700,000	6,000,000	0	6,000,000
17	1	2 利子及び配当金	1,000	1,136	1,136	0
18	1	6 総務費寄附金	700,000,000	288,544,000	279,241,000	9,303,000
19	2	1 基金繰入金	346,370,000	0	0	0
21	6	4 雑入	5,697,000	618,000	143,250	474,750
合 計			1,060,804,000	295,200,849	279,423,099	15,777,750

(歳出)

(単位:円%)

予算科目			予算現額	執行額	予算残額	執行率
款	項	目				
2	1	1 一般管理費	57,403,000	34,577,172	22,825,828	60.24
2	1	6 基金費	393,341,000	0	393,341,000	0.00
2	1	7 企画費	541,928,000	246,630,627	295,297,373	45.51
合 計			992,672,000	281,207,799	711,464,201	28.33

3 行事、事業の執行状況（令和4年11月30日現在）

(1) 事業一覧表

(単位:千円)

事業名	経費	事業内容
地区協議会会長会	20	実施年月日 R4.7.7 参加人員 12人(12地区)
いきいき人づくり事業	508	実施年月日 R4.4月～11月 実施件数 4件
荒尾市市民活動サポート事業	109	実施年月日 R4.4月～11月 実施件数 2件
宝くじコミュニティ助成事業	4,600	実施年月日 R4.11月 実施件数 2件
コミュニティ活動備品の貸出し	-	実施年月日 R4.4月～11月 実施件数 7件
市民活動補償制度	-	実施年月日 R4.4月～11月 実施件数 2件
ふるさとづくりの推進事業	-	実施年月日 R4.4月～11月 参加人員 それぞれ約20～500人
花のまちづくり推進事業	-	実施年月日 R4.4月～11月 実施団体 26団体

(2) 主要工事一覧表

(単位:千円)

工事名	工事費	工事内容
小袋工芸館空調機更新工事	11,620	着工 R4.7.15 竣工 R5.2.28

4 基金運用状況

(単位:円)

基金の名称	前年度末 現在高	本年度増減高			本年度 11月30日現在高
		新規積立額	取崩額	計	
ふるさと応援基金	339,918,518	0	231,515,575	△ 231,515,575	108,402,943

5 指摘事項

特に指摘する事項はありません。

防災安全課

1 概要

危機管理防災室、消防交通係の1室1係を置き、課長以下8人の職員で、防災計画及び災害対策、防災意識の普及啓発、地区防災活動、防犯対策、交通安全対策、消防団等に関する事務を行っています。

消防団は、団長以下426人(令和5年4月1日現在)の団員、10分団30部で組織され有事に備えています。

2 予算の執行状況 (令和4年11月30日現在)

(歳入)

(単位:円)

予算科目			予算現額	調定額	収入額	収入未済額
款	項	目				
15	2	8 消防費国庫補助金	6,036,000	6,036,000	0	6,036,000
15	3	1 総務費国庫委託金	200,000	194,000	194,000	0
16	3	5 土木費委託金	288,000	264,000	0	264,000
17	1	2 利子及び配当金	1,000	335	335	0
19	2	1 基金繰入金	4,157,000	0	0	0
21	6	4 雑入	12,232,000	10,369,859	9,869,859	500,000
合計			22,914,000	16,864,194	10,064,194	6,800,000

(歳出)

(単位:円%)

予算科目			予算現額	執行額	予算残額	執行率
款	項	目				
2	1	7 企画費	210,000	130,566	79,434	62.17
2	1	11 交通安全推進費	17,039,000	10,341,125	6,697,875	60.69
2	1	16 防犯対策費	13,472,000	13,242,587	229,413	98.3
9	1	2 非常備消防費	77,405,000	46,394,694	31,010,306	59.94
9	1	3 消防施設費	61,681,000	35,746,150	25,934,850	57.95
9	1	5 災害対策費	54,982,000	35,643,935	19,338,065	64.83
計			224,789,000	141,499,057	83,289,943	62.95

3 行事、事業の執行状況 (令和4年11月30日現在)

(1)危機管理防災室

(単位:千円)

行事名	経費	行事内容
令和4年度荒尾市防災会議及び国民保護協議会	-	実施年月日 R4.5月 参加人員 30人
防災フェスタ	1,049	実施年月日 R4.8.28 参加人員 1,500人

令和4年荒尾市総合防災訓練	839	実施年月日 参加人員	R4.11.13 400人
第一回地区防災計画策定説明会	-	実施年月日 参加人員	R4.8.10 50人
第二回地区防災計画策定説明会	-	実施年月日 参加人員	R4.10.13 50人
有明地区地震津波避難訓練	-	実施年月日 参加人員	R4.11.30 120人

(2) 消防交通係(交通・防犯)

(単位:千円)

行 事 名	経 費	行 事 内 容	
ランドセルカバー贈呈式	-	実施年月日 参加人員	R4.4.5 4人
「横断歩道止まって渡す思いやりキャンペーン」(交通事故死ゼロを目指す日)	-	実施年月日 参加人員	R4.4.8 14人
新入学児童に対する見守り運動	-	実施年月日 参加人員	R4.4.12 54人
「自転車安全利用推進キャンペーン」	-	実施年月日 参加人員	R4.4.13 14人
秋の全国交通安全運動荒尾市・長洲町合同推進会議	-	実施年月日 参加人員	R4.8.23 21人
道路危険箇所点検	-	実施年月日 参加人員	R4.9.27 12人
「交通事故なし(梨)」街頭キャンペーン	-	実施年月日 参加人員	R4.9.30 24人

(3) 消防交通係(消防団)

(単位:千円)

行 事 名	経 費	行 事 内 容	
辞令交付式	-	実施年月日 参加人員	R4.4.17 団長ほか40人
第1回分団長会議	-	実施年月日 参加人員	R4.5.6 団長ほか30人
春季分団長・部長会議	-	実施年月日 参加人員	R4.5.8 団長ほか50人
辞令交付式	-	実施年月日 参加人員	R4.6.10 団長ほか5人
第2回分団長会議	-	実施年月日 参加人員	R4.6.21 団長ほか30人
第1回施設巡視	-	実施年月日 参加人員	R4.7.3 団長ほか50人

第3回分団長会議	-	実施年月日	R4.7.19
		参加人員	団長ほか30人
第4回分団長会議	-	実施年月日	R4.9.26
		参加人員	団長ほか30人
第5回分団長会議	-	実施年月日	R4.10.24
		参加人員	団長ほか30人
秋季防火パレード	-	実施年月日	R4.11.6
		参加人員	団長ほか60人
第2回施設巡視	-	実施年月日	R4.11.6
		参加人員	団長ほか50人
消防団員研修会	-	実施年月日	R4.11.6
		参加人員	団長ほか50人
秋季分団長・部長会議	-	実施年月日	R4.11.6
		参加人員	団長ほか50人
第6回分団長会議	-	実施年月日	R4.11.21
		参加人員	団長ほか30人

(4) 主要工事一覧表

(単位:千円)

工 事 名	工事費	工 事 内 容
荒尾市消防団第2分団第1部格納庫建設工事	30,492	着工 R4.11.4 竣工 R5.3.22

4 基金運用状況

(単位:円)

基金の名称	前年度末 現在高	本年度増減高			本年度 11月30日現在高
		新規積立額	取崩額	計	
安心安全まちづくり 推進基金	16,797,971	0	3,931,496	△ 3,931,496	12,866,475

5 指摘事項

特に指摘する事項はありません。

保健福祉部 (監査期間 令和4年10月3日～10月26日)

保健福祉部の組織及び職員の配置図 ○印は兼務

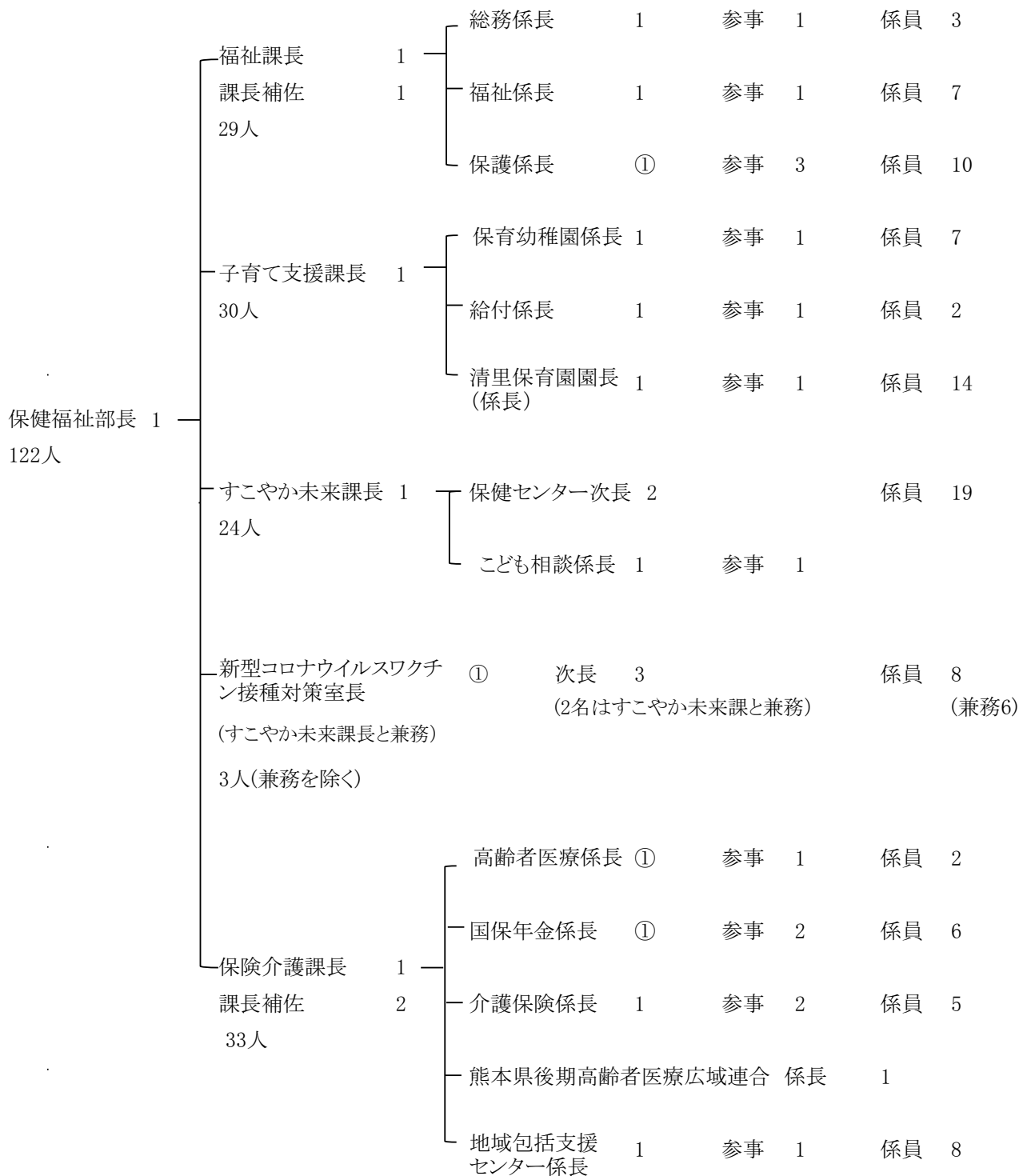

福祉課

1 概要

福祉係、総務係、保護係の3係を置き、保健福祉部長以下42人(会計年度任用職員12人含む。)の職員で、身体障害者福祉、知的障害者福祉、精神保健福祉、生活保護、社会福祉事業、重度心身障害者医療費の助成、特別児童扶養手当等の支給、生活困窮者自立支援、その他社会福祉関係諸団体の助成、災害救助等の事務を行っています。

2 予算の執行状況 (令和4年8月31日現在)

(歳入)

(単位:円)

予算科目			予算現額	調定額	収入額	収入未済額
款	項	目				
13	2	2 民生費負担金	20,986,000	7,258,116	7,064,033	194,083
14	1	2 民生使用料	35,000	36,571	0	36,571
14	2	4 民生費手数料	1,890,000	195,432	191,432	4,000
15	1	1 民生費国庫負担金	2,173,813,000	973,324,000	583,994,400	389,329,600
15	2	2 民生費国庫補助金	143,586,000	1,632,000	0	1,632,000
15	3	2 民生費国庫委託金	724,000	620,460	0	620,460
16	1	1 民生費県負担金	497,565,000	857,171	857,171	0
16	2	2 民生費県補助金	71,348,000	0	0	0
16	2	6 商工費県補助金	2,976,000	2,976,000	0	2,976,000
16	3	2 民生費委託金	80,000	0	0	0
17	1	2 利子及び配当金	1,000	2,242	2,242	0
19	2	1 基金繰入金	15,591,000	0	0	0
21	6	4 雑入	1,999,000	41,795,632	10,711,655	31,083,977
合 計			2,930,594,000	1,028,697,624	602,820,933	425,876,691

(歳出)

(単位:円%)

予算科目			予算現額	執行額	予算残額	執行率
款	項	目				
3	1	1 社会福祉総務費	295,665,000	110,043,345	185,621,655	37.22
3	1	2 老人福祉費	253,461,000	143,939,043	109,521,957	56.79
3	1	4 身体障害者福祉費	121,633,000	43,038,979	78,594,021	35.38
3	1	5 知的障害者福祉費	209,000	150,000	59,000	71.77
3	1	9 福祉手当費	34,351,000	14,277,980	20,073,020	41.56
3	1	11 精神障害者福祉費	337,000	162,744	174,256	48.29
3	1	13 障害者自立支援給付費	1,979,115,000	643,522,067	1,335,592,933	32.52
3	1	15 障害者地域生活支援事業費	52,173,000	23,039,971	29,133,029	44.16
3	2	1 児童福祉総務費	1,181,000	290,524	890,476	24.60
3	3	1 生活保護総務費	97,513,000	40,069,878	57,443,122	41.09
3	3	2 扶助費	1,530,808,000	649,783,260	881,024,740	42.45

3	4	1 災害救助費	4,000	0	4,000	0.00
7	1	8 消費者行政費	6,327,000	2,261,794	4,065,206	35.75
計			4,372,777,000	1,670,579,585	2,702,197,415	38.20
3	1	1 社会福祉総務費	繰越明許 376,779,196	169,172,210	207,606,986	44.90
計			376,779,196	169,172,210	207,606,986	44.90
合 計			4,749,556,196	1,839,751,795	2,909,804,401	38.74

3 行事、事業の執行状況（令和4年8月31日現在）

(1) 行事一覧表

(単位:千円)

行事名	経費	行事内容
長寿者訪問(100歳)	56	実施年月日 R4年度誕生日 参加人員 39人(8月までに10人訪問、うち5人市長訪問)

(2) 生活保護の状況

(単位:千円)

区分		年度	R4年度	R3年度	R2年度
			(4月～8月)	(4月～8月)	(4月～8月)
生活 保 護 費	生活扶助費		136,527	146,870	147,145
	住宅扶助費		61,400	61,960	60,166
	教育扶助費		1,698	1,918	1,702
	介護扶助費		8,305	7,833	9,497
	医療扶助費		394,486	390,645	420,313
	出産扶助費		0	0	0
	生業扶助費		1,408	668	1,259
	葬祭扶助費		626	746	510
	施設事務費		6,342	5,804	3,839
	就労自立給付金		279	123	35
	進学準備給付金		0	0	0
	計			611,071	616,567
被保護世帯数			685 世帯	709 世帯	711 世帯
被保護人員(人)			883 人	924 人	931 人
人員保護率(%)			1.76 %	1.82 %	1.81 %

(3) 各種医療費助成

(上段:振込件数・下段:助成延件数)

医療別	受給者数(人)	助成延件数(件)	助成総額(円)
重度心身障害者(児)医療費	1,323	3,166 (5,569)	42,118,350

4 指摘事項

特に指摘する事項はありません。

子育て支援課

1 概要

保育幼稚園係、給付係、清里保育園を管理し、子育て支援課長以下49人(会計年度任用職員19人含む。)の職員で、児童福祉、児童手当、児童扶養手当、母子及び父子並びに寡婦福祉、子ども医療費の助成、ひとり親家庭医療費の助成、保育所、次世代育成支援事業等の事務を行っています。

2 予算の執行状況（令和4年8月31日現在）

(歳入)

(単位:円)

予算科目			予算現額	調定額	収入額	収入未済額
款	項	目				
13	2	2 民生費負担金	83,627,000	40,396,386	23,939,821	16,456,565
14	1	2 民生使用料	5,762,000	2,970,918	2,481,418	489,500
14	2	4 民生費手数料	30,000	6,800	8,500	△ 1,700
15	1	1 民生費国庫負担金	1,689,496,000	599,753,540	214,812,540	384,941,000
15	2	2 民生費国庫補助金	262,206,000	109,381,660	109,381,660	0
16	1	1 民生費県負担金	558,963,000	126,933,770	42,837,770	84,096,000
16	2	2 民生費県補助金	178,506,000	7,397,000	3,698,000	3,699,000
18	1	2 民生費寄附金	0	1,500,000	1,500,000	0
21	5	3 民生費受託事業収入	3,060,000	1,044,700	1,044,700	0
21	6	4 雑入	1,951,000	4,288,170	855,610	3,432,560
計			2,783,601,000	893,672,944	400,560,019	493,112,925
15	2	2 民生費国庫補助金	繰越明許 7,150,000	7,150,000	2,550,000	4,600,000
計			7,150,000	7,150,000	2,550,000	4,600,000
合 計			2,790,751,000	900,822,944	403,110,019	497,712,925

(歳出)

(単位:円%)

予算科目			予算現額	執行額	予算残額	執行率
款	項	目				
3	2	1 児童福祉総務費	1,153,709,000	637,053,772	516,655,228	55.22
3	2	2 児童措置費	2,918,594,000	996,745,900	1,921,848,100	34.15
3	2	3 母子福祉費	37,527,000	9,434,950	28,092,050	25.14
3	2	5 清里保育園費	118,902,000	40,822,079	78,079,921	34.33
3	2	8 子育て施設利用給付費	3,885,000	370,140	3,514,860	9.53
合 計			4,232,617,000	1,684,426,841	2,548,190,159	39.80
3	2	1 児童福祉総務費	繰越明許 7,150,000	2,457,418	4,692,582	34.37
計			7,150,000	2,457,418	4,692,582	34.37
合 計			4,239,767,000	1,686,884,259	2,552,882,741	39.79

3 行事、事業の執行状況（令和4年8月31日現在）

(1) 行事一覧表

(単位:千円)

行事名	経費	行事内容
清里保育園 夏祭り	—	実施年月日 R4.7.15 参加人員 70人

(2) 各種医療費助成 (8月末現在)

医療別	受給者数(人)	助成延件数(件)	助成総額(円)
子ども医療費	6,259	36,469	75,149,583
ひとり親家庭等医療費	1,101	2,806	5,756,450
養育医療費	4	5	521,348

(3) 児童手当の支払状況 (4月～8月支給分)

区分	延人数	金額(円)
① 被用者 (3歳未満)	3,029	45,065,000
② 非被用者 (3歳未満)	537	8,015,000
③ 被用者 (小学校第6学年修了前)	12,575	136,265,000
④ 非被用者 (小学校第6学年修了前)	2,572	27,780,000
⑤ 被用者 (中学校第3学年修了前)	4,329	42,900,000
⑥ 非被用者 (中学校第3学年修了前)	915	8,920,000
計	23,957	268,945,000

4 指摘事項

特に指摘する事項はありません。

すこやか未来課

1 概要

保健センター、こども相談係を置き、課長以下38人(会計年度任用職員14人含む。)の職員で、健康増進事業、家庭児童相談、母子保健事業、特定健診・保健指導、予防接種等の事務を行っています。

2 予算の執行状況（令和4年8月31日現在）

(歳入)

(単位:円)

予算科目			予算現額	調定額	収入額	収入未済額
款	項	目				
15	1	1 民生費国庫負担金	2,779,000	2,330,000	0	2,330,000
15	2	2 民生費国庫補助金	8,669,000	0	0	0
15	2	3 衛生費国庫補助金	4,826,000	0	0	0
16	1	1 民生費県負担金	1,389,000	1,389,750	0	1,389,750
16	2	2 民生費県補助金	3,366,000	0	0	0
16	2	3 衛生費県補助金	6,007,000	0	0	0
19	1	1 特別会計繰入金	222,000	0	0	0
21	5	5 衛生費受託事業収入	17,381,000	0	0	0
21	6	4 雑入	22,218,000	3,922,900	3,922,900	0
合 計			66,857,000	7,642,650	3,922,900	3,719,750

(歳出)

(単位:円%)

予算科目			予算現額	執行額	予算残額	執行率
款	項	目				
3	1	12 婦人保護事業費	3,379,000	1,336,024	2,042,976	39.54
3	2	1 児童福祉総務費	19,511,000	8,547,391	10,963,609	43.81
3	2	3 母子福祉費	5,559,000	0	5,559,000	0.00
3	2	6 家庭児童相談室運営費	6,956,000	2,702,421	4,253,579	38.85
4	1	1 保健衛生総務費	137,897,000	54,844,925	83,052,075	39.77
4	1	3 予防費	274,840,000	46,286,466	228,553,534	16.84
4	1	7 救急医療対策費	11,880,000	7,559,000	4,321,000	63.63
4	1	10 保健事業費	87,536,000	25,990,168	61,545,832	29.69
合 計			547,558,000	147,266,395	400,291,605	26.90

3 事業の執行状況（令和4年8月31日現在）

主要事業一覧表

（単位：千円）

事業名	事業費	事業内容
予防接種事業 四種・二種混合 不活化ポリオ（急性灰白髄炎） 風しん・麻しん・MR 日本脳炎・水痘 BCG・B型肝炎 HPV（子宮頸がん予防） Hib（インフルエンザ菌b型） 小児用肺炎球菌 ロタウイルス・高齢者肺炎球菌 高齢者インフルエンザ	28,009	実施年月日 R4.4.1～7.31 参加人員 延べ3,408人 R4.10.1～R4.12.31まで※実績なし
母子保健事業 相談指導事業 育児相談・妊婦面談・6～7か月児クラス 1歳6か月児健診・3歳児健診 妊婦健診・妊婦歯科健診 妊娠届事務取扱 母子訪問事業 就学前支援（園訪問・心理相談）	8,860	実施年月日 R4.4.1～8.31 参加人員 284人 実施年月日 R4.4.1～8.31 参加人員 318人 実施年月日 R4.4.1～7.31 参加人員 延べ978人 実施年月日 R4.4.1～8.31 参加人員 147件 実施年月日 R4.4.1～8.31 参加人員 延べ150件 実施年月日 R4.4.1～8.31 参加人員 延べ140件
乳児健診事業 3か月児健診・9か月児健診 離乳食教室	777	実施年月日 R4.4.1～8.31 参加人員 239人 参加人員 21人
むし歯予防対策事業 保育園・幼稚園 小学校・中学校	671	実施年月日 R4.4.1～8.31 参加人員 延べ35,019人 実人員3,101人
任意予防接種助成事業 インフルエンザ 風しん	156	実施年月日 R4.4.1～7.31 ※インフルエンザはR4.10.1からR5.1.31まで （実績値は昨年度償還払い分） 参加人員 10人 参加人員 5人
平日夜間小児救急診療事業	0 （報酬支払は9月 と翌年度4月）	実施年月日 R4.4.1～8.31 利用件数 103件

在宅輪番医制事業	7,559	実施年月日 R4.4.1～8.31 利用件数 1,304件 (診療科目) 内科、小児科、外科、歯科、眼科 (荒尾市医師会・歯科医師会、大牟田医師会)
健康増進事業 集団健康教育 一般健康教室 運動教室 体力アップ体操・体力測定 糖尿病透析予防教室 健康づくり推進員の研修	19,702	実施年月日 R4.4.1～8.31 計 6,800人 参加人員 0人 参加人員 0人 参加人員 6,800人 参加人員 0人 参加人員 69人
健康相談 重点健康相談 総合健康相談		実施年月日 R4.4.1～8.31 参加人員 368人
健康診査 健康診査(集団・医療機関) がん検診等 子宮がん、乳がん、胃がん、 大腸がん、肺がん、骨粗鬆症 肝炎ウイルス検診		実施年月日 R4.4.1～8.31 参加人員 14人 実施年月日 R4.4.1～8.31 参加人員 延べ6,234人 実施年月日 R4.4.1～8.31 参加人員 201人
訪問指導 保健師・看護師・栄養士		実施年月日 R4.4.1～8.31 参加人員 実数76人、延べ人数80人
市町村保健対策 いきいき健康づくり教育講座(10/5～)		実施年月日 R4.4.1～8.31 参加人員 0人
食生活改善推進事業 食生活改善地区組織活動 食生活改善推進員教育事業		実施年月日 R4.4.1～8.31 地区栄養教室、住民対象チーム活動 延べ475人
健康あらお強化事業 健康増進計画委員会		実施年月日 R4.4.1～8.31 参加人員 0人

4 指摘事項

特に指摘する事項はありません。

新型コロナウイルスワクチン接種対策室

1 概要

担当室長以下14人の職員で、関係機関との連絡調整及びワクチン接種の会場運営等に関する事務を行っています。

2 予算の執行状況（令和4年8月31日現在）

（歳入）

（単位：円）

予算科目			予算現額	調定額	収入額	収入未済額
款	項	目				
15	1	2 衛生費国庫負担金	93,072,000	0	0	0
15	2	3 衛生費国庫補助金	167,438,000	0	0	0
21	6	4 雑入	0	94,215	94,215	0
合 計			260,510,000	94,215	94,215	0

（歳出）

（単位：円%）

予算科目			予算現額	執行額	予算残額	執行率
款	項	目				
4	1	3 予防費	276,210,000	186,457,455	89,752,545	67.51
合 計			276,210,000	186,457,455	89,752,545	67.51

3 事業の執行状況（令和4年9月30日現在）

主要事業一覧表

（単位：千円）

事業名	事業費	事業内容
新型コロナウイルスワクチン集団接種 （会場：東大谷体育館）	51,978	実施年月日 R4.4.1～5.29 接種人数延べ 4,294人
（会場：あらおシティモール2Fシティホール）	17,996	実施年月日 R4.7.23～9.18 接種人数延べ 5,182人

4 指摘事項

特に指摘する事項はありません。

保険介護課

1 概要

高齢者医療係、国保年金係、介護保険係、地域包括支援センターを管理し、課長以下61人(会計年度任用職員28人含む。)の職員で、国民健康保険、国民年金、高齢者医療(後期高齢者医療制度)、介護保険、介護予防支援事業等の事務を行っています。

2 予算の執行状況(令和4年8月31日現在)

(1) 一般会計

(歳入)

(単位:円)

予算科目			予算現額	調定額	収入額	収入未済額
款	項	目				
15	1	1 民生費国庫負担金	107,256,000	45,225,960	15,075,000	30,150,960
15	2	2 民生費国庫補助金	1,671,000	0	0	0
15	3	2 民生費国庫委託金	9,859,000	5,840,000	2,335,000	3,505,000
16	1	1 民生費県負担金	425,736,000	22,612,980	7,538,000	15,074,980
16	2	2 民生費県補助金	32,825,000	0	0	0
21	6	4 雑入	1,000	16,533,985	0	16,533,985
合 計			577,348,000	90,212,925	24,948,000	65,264,925

(歳出)

(単位:円%)

予算科目			予算現額	執行額	予算残額	執行率
款	項	目				
3	1	1 社会福祉総務費	31,173,758	19,388,350	11,785,408	62.19
3	1	2 老人福祉費	32,560,000	0	32,560,000	0.00
3	1	8 国民年金費	10,868,242	2,834,755	8,033,487	26.08
3	1	16 後期高齢者医療費	934,263,000	466,920,292	467,342,708	49.98
合 計			1,008,865,000	489,143,397	519,721,603	48.48

(2) 介護保険特別会計(保険事業勘定)

(歳入)

(単位:円)

予算科目			予算現額	調定額	収入額	収入未済額
款	項	目				
1	1	1 第1号被保険者保険料	1,007,604,000	383,086,010	338,164,720	44,921,290
2	1	1 利用者負担金	15,671,000	3,153,550	3,153,550	0
3	2	1 総務手数料	1,000	0	0	0
3	2	2 督促手数料	220,000	29,100	29,100	0
4	1	1 介護給付費負担金	1,045,796,000	1,016,147,391	423,395,000	592,752,391
4	2	1 調整交付金	355,272,000	370,261,000	246,841,000	123,420,000
4	2	3 総合事業調整交付金	6,352,000	0	0	0
4	2	4 保険者機能強化推進交付金	11,175,000	0	0	0

4	2	9 地域支援事業交付金 (総合事業)	25,410,000	0	0	0
4	2	10 地域支援事業交付金 (総合事業以外)	53,965,000	0	0	0
4	2	12 保険者努力支援交付金	10,473,000	0	0	0
5	1	1 介護給付費交付金	1,533,225,000	1,643,001,000	547,673,000	1,095,328,000
5	1	2 地域支援事業支援交付金	34,304,000	34,645,000	11,549,000	23,096,000
6	1	1 介護給付費負担金	799,754,000	783,945,292	285,068,000	498,877,292
6	3	5 地域支援事業交付金 (総合事業)	15,881,000	0	0	0
6	3	6 地域支援事業交付金 (総合事業以外)	26,982,000	0	0	0
7	1	2 利子及び配当金	111,000	3,409	3,409	0
9	1	1 介護給付費繰入金	709,826,000	0	0	0
9	1	2 その他一般会計繰入金	117,240,000	0	0	0
9	1	5 低所得者保険料軽減繰入金	90,595,000	0	0	0
9	1	6 地域支援事業繰入金 (総合事業)	15,881,000	0	0	0
9	1	7 地域支援事業繰入金 (総合事業以外)	26,982,000	0	0	0
9	2	1 介護給付費準備基金繰入金	183,374,000	0	0	0
10	1	1 繰越金	1,000	102,630,553	102,630,553	0
11	1	1 第1号被保険者延滞金	100,000	42,000	42,000	0
11	1	2 第1号被保険者加算金	1,000	0	0	0
11	4	5 第三者納付金	1,000	0	0	0
11	4	6 返納金	1,000	0	0	0
11	4	7 雑入	3,696,000	1,071,061	1,069,471	1,590
合 計			6,089,894,000	4,338,015,366	1,959,618,803	2,378,396,563

(歳出)

(単位:円%)

予算科目			予算現額	執行額	予算残額	執行率
款	項	目				
1	1	1 一般管理費	117,884,000	48,011,228	69,872,772	40.73
1	1	2 連合会負担金	154,000	0	154,000	0.00
1	2	1 賦課徴収費	3,270,000	823,411	2,446,589	25.18
1	3	1 介護認定審査会費	258,000	76,010	181,990	29.46
1	3	2 認定調査等費	42,321,000	12,899,096	29,421,904	30.48
1	3	3 認定審査会共同設置負担金	13,490,000	13,490,000	0	100.00
1	4	1 趣旨普及費	215,000	214,500	500	99.77
1	5	1 計画策定委員会費	101,000	0	101,000	0.00
2	1	1 居宅介護サービス給付費	2,330,803,000	721,236,629	1,609,566,371	30.94
2	1	2 特例居宅介護サービス給付費	1,000	0	1,000	0.00
2	1	3 施設介護給付費	1,665,274,000	482,942,184	1,182,331,816	29.00
2	1	4 特例施設介護サービス給付費	1,000	0	1,000	0.00

2	1	5 特定福祉用具販売費	12,616,000	1,981,534	10,634,466	15.71
2	1	6 居宅介護住宅改修費	22,789,000	4,629,547	18,159,453	20.31
2	1	7 居宅介護支援費	298,200,000	95,715,533	202,484,467	32.10
2	1	8 特例居宅介護支援費	1,000	0	1,000	0.00
2	1	9 地域密着型介護サービス給付費	921,334,000	271,717,831	649,616,169	29.49
2	1	10 特例地域密着型介護サービス給付費	1,000	0	1,000	0.00
2	2	1 介護予防サービス給付費	100,002,000	30,571,188	69,430,812	30.57
2	2	2 特例介護予防サービス給付費	1,000	0	1,000	0.00
2	2	3 特定介護予防福祉用具販売費	5,388,000	463,794	4,924,206	8.61
2	2	4 介護予防住宅改修費	13,943,000	1,936,815	12,006,185	13.89
2	2	5 介護予防居宅支援費	20,301,000	6,314,090	13,986,910	31.10
2	2	6 特例介護予防居宅支援費	1,000	0	1,000	0.00
2	2	7 地域密着型介護予防サービス給付費	6,009,000	3,395,583	2,613,417	56.51
2	2	8 特例地域密着型介護予防サービス給付費	1,000	0	1,000	0.00
2	3	1 審査支払手数料	6,184,000	1,954,758	4,229,242	31.61
2	4	1 高額介護サービス費	114,381,000	30,341,861	84,039,139	26.53
2	4	2 高額介護予防サービス費	100,000	61,444	38,556	61.44
2	5	1 高額医療合算介護サービス費	27,921,000	12,519,474	15,401,526	44.84
2	5	2 高額医療合算介護予防サービス費	100,000	29,071	70,929	29.07
2	7	1 特定入所者介護サービス費	132,764,000	28,172,820	104,591,180	21.22
2	7	2 特例特定入所者介護サービス費	1,000	0	1,000	0.00
2	7	3 特定入所者介護予防サービス費	499,000	1,940	497,060	0.39
2	7	4 特例特定入所者介護予防サービス費	1,000	0	1,000	0.00
5	2	2 総合相談事業費	5,184,000	3,549,385	1,634,615	68.47
5	2	3 権利擁護事業費	340,000	9,000	331,000	2.65
5	2	4 包括的・継続的ケアマネジメント支援事業費	2,860,000	1,075,500	1,784,500	37.60
5	2	5 任意事業費	32,434,000	6,897,366	25,536,634	21.27
5	2	6 地域包括支援センター運営費	6,745,000	3,934,448	2,810,552	58.33
5	2	8 在宅医療・介護連携推進事業費	4,800,000	4,800,000	0	100.00
5	2	9 生活支援体制整備事業費	28,907,000	11,790,755	17,116,245	40.79
5	2	10 認知症施策推進事業費	10,384,000	7,258,936	3,125,064	69.91
5	2	11 地域ケア会議推進事業費	1,265,000	83,390	1,181,610	6.59
5	3	1 介護予防・生活支援サービス事業費	89,110,000	25,312,429	63,797,571	28.41
5	3	2 介護予防・ケアマネジメント事業費	29,197,000	6,306,477	22,890,523	21.60

5	4	1 一般介護予防事業費	13,608,000	8,088,974	5,519,026	59.44
7	1	2 利子	500,000	0	500,000	0.00
8	1	1 第1号被保険者保険料還付金	1,800,000	497,900	1,302,100	27.66
8	1	2 償還金	4,000	0	4,000	0.00
8	1	4 第1号被保険者還付加算金	100,000	0	100,000	0.00
8	3	1 他会計繰出金	222,000	0	222,000	0.00
9	1	1 予備費	5,000,000	0	5,000,000	0.00
合 計			6,088,770,000	1,849,104,901	4,239,665,099	30.37

(3) 介護保険特別会計(介護サービス事業勘定)

(歳入)

(単位:円)

予 算 科 目			予算現額	調定額	収入額	収入未済額
款	項	目				
1	1	1 介護予防サービス計画費収入	19,200,000	6,266,800	6,266,800	0
2	2	1 介護サービス事業基金繰入金	14,561,000	0	0	0
4	1	1 利子及び配当金	0	89	89	0
合 計			33,761,000	6,266,889	6,266,889	0

(歳出)

(単位:円%)

予 算 科 目			予算現額	執行額	予算残額	執行率
款	項	目				
1	1	1 一般管理費	1,942,000	96,575	1,845,425	4.97
2	1	1 介護予防支援事業費	31,619,000	7,586,408	24,032,592	23.99
4	1	1 予備費	200,000	0	200,000	0.00
合 計			33,761,000	7,682,983	26,078,017	22.76

(4) 後期高齢特別会計

(歳入)

(単位:円)

予 算 科 目			予算現額	調定額	収入額	収入未済額
款	項	目				
1	1	1 特別徴収保険料	442,332,000	127,565,800	127,568,100	△ 2,300
1	1	2 普通徴収保険料	150,944,000	142,804,100	35,807,086	106,997,014
2	1	1 督促手数料	84,000	7,100	7,100	0
4	1	1 事務費繰入金	39,491,000	0	0	0
4	1	2 保険基盤安定繰入金	241,939,000	0	0	0
5	1	1 繰越金	1,000	11,132,000	11,132,000	0
6	1	1 延滞金	100,000	9,200	9,200	0
6	2	1 保険料還付金	2,000,000	269,400	269,400	0
6	2	2 還付加算金	100,000	0	0	0
6	4	1 後期高齢者医療広域連合受託事業収入	23,319,000	4,983,591	2,632,352	2,351,239

6	5	1 滞納処分費	1,000	0	0	0
6	5	3 雑入	11,722,000	0	0	0
合 計			912,033,000	286,771,191	177,425,238	109,345,953

(歳出)

(単位:円%)

予 算 科 目			予算現額	執行額	予算残額	執行率
款	項	目				
1	1	1 一般管理費	48,893,000	21,032,295	27,860,705	43.02
1	2	1 徴収費	2,113,000	1,281,815	831,185	60.66
2	1	1 後期高齢者医療広域連合納付金	835,316,000	144,399,200	690,916,800	17.29
3	1	1 健康診査費	22,611,000	4,067,288	18,543,712	17.99
4	1	1 保険料還付金	2,000,000	466,300	1,533,700	23.32
4	1	2 還付加算金	100,000	0	100,000	0.00
5	1	1 予備費	1,000,000	0	1,000,000	0.00
合 計			912,033,000	171,246,898	740,786,102	18.78

(5) 国民健康保険特別会計(保険事業勘定)

(歳入)

(単位:円)

予 算 科 目			予算現額	調定額	収入額	収入未済額 (不納欠損額)
款	項	目				
1	1	1 一般被保険者国民健康保険税	908,580,000	993,353,847	316,835,066	674,090,362 (2,428,419)
1	1	2 退職被保険者等国民健康保険税	217,000	0	0	0
2	1	1 督促手数料	800,000	115,400	115,400	0
4	1	1 保険給付費等交付金	5,823,181,000	5,177,605,876	2,157,335,000	3,020,270,876
5	1	1 利子及び配当金	1,000	6,602	6,602	0
6	1	1 一般会計繰入金	624,339,000	0	0	0
6	2	1 財政調整基金繰入金	68,510,000	0	0	0
7	1	2 その他繰越金	1,000	102,937,266	102,937,266	0
8	1	1 一般被保険者延滞金	1,000,000	3,470,773	3,470,773	0
8	1	2 退職被保険者等延滞金	1,000	0	0	0
8	4	1 一般被保険者第三者納付金	5,000,000	2,315,283	1,887,288	427,995
8	4	2 退職被保険者等第三者納付金	1,000	0	0	0
8	4	3 一般被保険者返納金	50,000	507,451	116,143	391,308
8	4	4 退職被保険者等返納金	1,000	0	0	0
8	4	5 雑入	1,071,000	18,528,933	18,528,933	0
合 計			7,432,753,000	6,298,841,431	2,601,232,471	3,695,180,541 (2,428,419)

(歳出)

(単位:円%)

予算科目			予算現額	執行額	予算残額	執行率
款	項	目				
1	1	1 一般管理費	94,104,000	41,936,151	52,167,849	44.56
1	1	2 連合会負担金	2,028,000	2,028,000	0	100.00
1	2	1 賦課徴収費	5,928,000	1,999,661	3,928,339	33.73
1	3	1 運営協議会費	704,000	85,634	618,366	12.16
1	5	1 医療費適正化対策事業費	8,358,000	4,380,983	3,977,017	52.42
2	1	1 一般被保険者療養給付費	4,787,039,000	1,544,878,128	3,242,160,872	32.27
2	1	2 退職被保険者等療養給付費	11,000	0	11,000	0.00
2	1	3 一般被保険者療養費	28,878,000	15,991,931	12,886,069	55.38
2	1	4 退職被保険者等療養費	1,000	0	1,000	0.00
2	1	5 審査手数料	12,596,000	5,008,696	7,587,304	39.76
2	2	1 一般被保険者高額療養費	781,870,000	305,315,594	476,554,406	39.05
2	2	2 退職被保険者等高額療養費	1,000	0	1,000	0.00
2	2	3 一般被保険者高額介護合算療養費	1,000,000	141,643	858,357	14.16
2	2	4 退職被保険者高額介護合算療養費	1,000	0	1,000	0.00
2	3	1 一般被保険者移送費	30,000	0	30,000	0.00
2	3	2 退職被保険者等移送費	1,000	0	1,000	0.00
2	4	1 出産育児一時金	20,682,828	5,448,000	15,234,828	26.34
2	4	4 支払手数料	11,000	2,730	8,270	24.82
2	5	1 葬祭費	2,400,000	740,000	1,660,000	30.83
2	6	1 傷病手当金	517,172	517,172	0	100.00
3	1	1 一般被保険者医療給付費分	1,148,769,000	0	1,148,769,000	0.00
3	1	2 退職被保険者等医療給付費分	288,000	0	288,000	0.00
3	2	1 一般被保険者後期高齢者支援金等分	283,133,000	0	283,133,000	0.00
3	2	2 退職被保険者等後期高齢者支援金等分	42,000	0	42,000	0.00
3	3	1 介護納付金分	104,494,000	0	104,494,000	0.00
4	1	1 その他共同事業事務費拠出金	5,000	0	5,000	0.00
6	1	1 特定健康診査等事業費	44,061,000	3,889,578	40,171,422	8.83
6	2	1 保健衛生普及費	31,287,000	12,405,273	18,881,727	39.65
7	1	1 国保財政調整基金積立金	1,000	0	1,000	0.00
8	1	1 利子	329,000	0	329,000	0.00
9	1	1 一般被保険者保険税還付金	4,070,000	1,233,600	2,836,400	30.31
9	1	2 退職被保険者等保険税還付金	2,000	0	2,000	0.00
9	1	3 償還金	10,000	0	10,000	0.00
9	1	4 一般被保険者還付加算金	100,000	6,500	93,500	6.50

9	1	5 退職被保険者等還付加算金	1,000	0	1,000	0.00
10	1	1 予備費	70,000,000	0	70,000,000	0.00
合 計			7,432,753,000	1,946,009,274	5,486,743,726	26.18

3 行事、事業の執行状況（令和4年8月31日現在）

行事一覧表 地域包括支援センター

(単位:千円)

行事名	経費	行事内容
認知症サポーター養成講座	-	実施年月日 R4.4.1~R4.8.31 参加人員 187人

4 国民健康保険給付状況（令和4年8月31日現在）

① 一般被保険者数 11,537人

② 退職被保険者数 0人

保険給付状況

(単位:円)

給付	内訳	一般分	退職分
療養給付費		1,544,867,928	0
療養費		12,166,394	0
高額療養費		305,315,594	0
高額介護合算療養費		141,643	0
出産育児一時金		4,177,000	
出産育児一時金等支払事務費		2,100	
葬祭費		740,000	
傷病手当金		517,172	0
小 計		1,867,927,831	0
審査手数料			5,008,696
合 計			1,872,936,527

5 指摘事項

特に指摘する事項はありません。

産業建設部 (監査期間 令和4年12月8日～令和5年1月11日)

産業建設部の組織及び職員の配置図 ○印は兼務

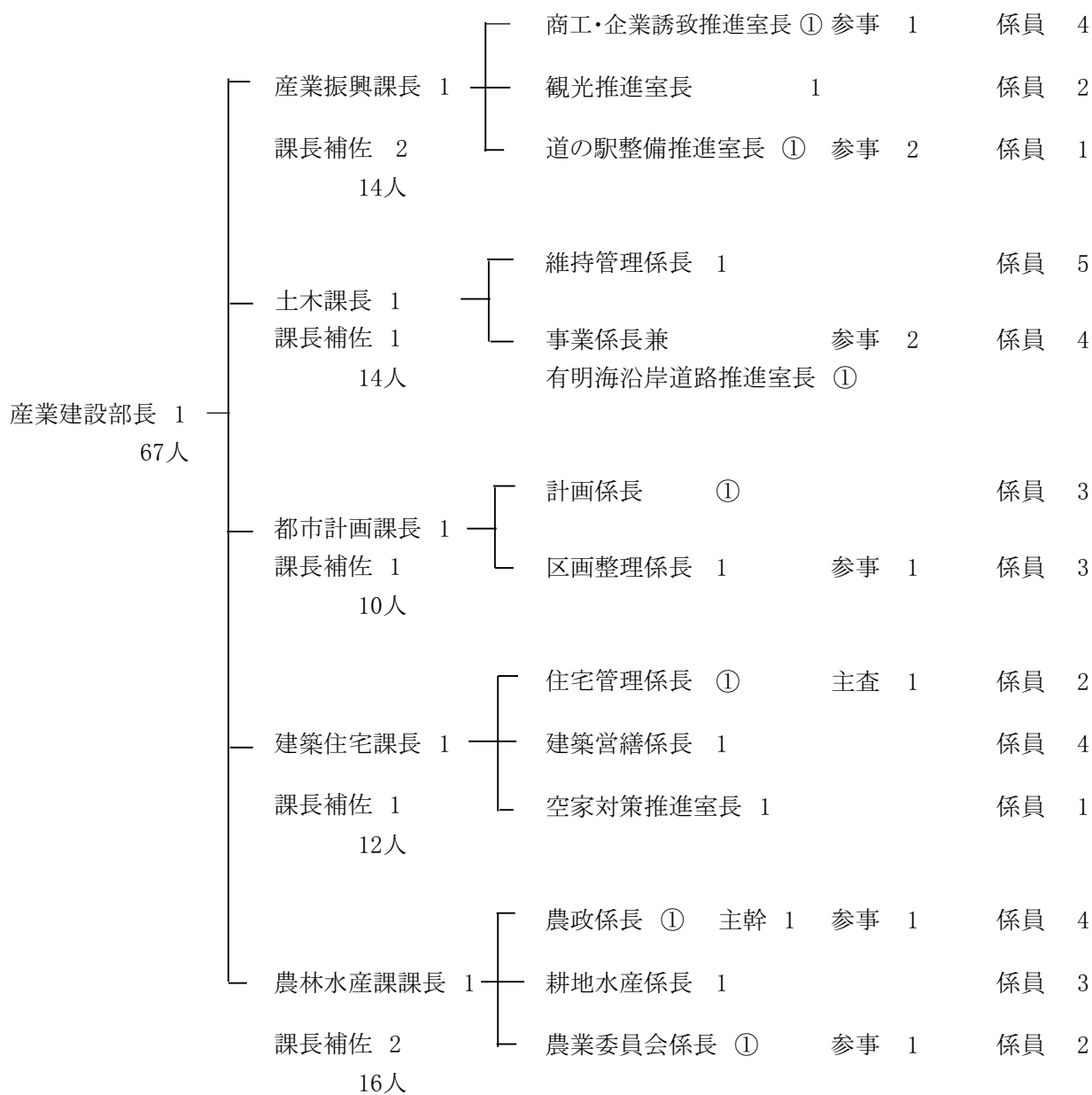

産業振興課

1 概要

商工・企業誘致推進室、観光推進室、道の駅整備推進室の3室を置き、産業建設部長以下16人(会計年度任用職員1人含む。)の職員で、商工業の振興、企業誘致促進、観光の振興、労働雇用対策、道の駅の整備推進、あらおブランドの推進等の事務を行っています。

2 予算の執行状況（令和4年10月31日現在）

(歳入)

(単位:円)

予算科目			予算現額	調定額	収入額	収入未済額
款	項	目				
14	1	4 商工使用料	7,353,000	6,697,248	5,178,898	1,518,350
16	2	6 商工費県補助金	11,850,000	11,850,000	0	11,850,000
16	3	4 商工費委託金	514,000	538,120	0	538,120
17	1	1 財産貸付収入	15,835,000	15,835,273	13,327,273	2,508,000
19	2	1 基金繰入金	23,057,000	0	0	0
21	6	4 雑入	148,000	131,712	129,323	2,389
合 計			58,757,000	35,052,353	18,635,494	16,416,859

(歳出)

(単位:円%)

予算科目			予算現額	執行額	予算残額	執行率
款	項	目				
5	2	1 労働諸費	7,358,000	3,058,833	4,299,167	41.57
7	1	1 商工総務費	108,465,000	60,585,282	47,879,718	55.86
7	1	2 商工振興費	251,546,000	107,357,547	144,188,453	42.68
7	1	4 観光費	55,211,000	35,589,724	19,621,276	64.46
7	1	7 企業誘致促進費	25,608,000	20,675,575	4,932,425	80.74
合 計			448,188,000	227,266,961	220,921,039	50.71

3 指摘事項

特に指摘する事項はありません。

土木課

1 概要

維持管理係、事業係の2係と有明海沿岸道路推進室を置き、課長以下15人(会計年度任用職員1人含む。)の職員で、道路・河川・港湾の建設及び維持管理、有明海沿岸道路の推進、土木災害復旧、土地開発公社、用地取得及び登記事務等の事務を行っています。

2 予算の執行状況 (令和4年10月31日現在)

(歳入)

(単位:円)

予算科目			予算現額	調定額	収入額	収入未済額
款	項	目				
12	1	1 交通安全特別交付金	8,000,000	3,332,000	3,332,000	0
14	1	5 土木使用料	10,879,000	11,963,996	11,959,125	4,871
15	2	7 土木費国庫補助金	238,750,000	97,663,000	0	97,663,000
16	3	5 土木費委託金	1,100,000	1,032,000	0	1,032,000
計			258,729,000	113,990,996	15,291,125	98,699,871
15	2	7 土木費国庫補助金	繰越明許 128,325,647	128,325,647	0	128,325,647
計			128,325,647	128,325,647	0	128,325,647
合 計			387,054,647	242,316,643	15,291,125	227,025,518

(歳出)

(単位:円%)

予算科目			予算現額	執行額	予算残額	執行率
款	項	目				
6	1	7 耕地費	100,000	0	100,000	0.00
8	1	1 土木総務費	30,769,000	16,299,415	14,469,585	52.97
8	2	1 道路橋梁総務費	1,418,000	745,300	672,700	52.56
8	2	2 道路維持費	231,836,000	148,792,821	83,043,179	64.18
8	2	3 道路新設改良費	320,044,000	79,146,830	240,897,170	24.73
8	2	4 交通安全施設費	26,800,000	21,239,336	5,560,664	79.25
8	3	1 河川総務費	10,243,000	8,393,300	1,849,700	81.94
8	4	1 港湾管理費	1,592,000	655,035	936,965	41.15
8	4	2 港湾建設費	150,000,000	2,554,627	147,445,373	1.70
8	5	4 都市下水路費	40,600,000	10,186,575	30,413,425	25.09
9	1	4 水防費	415,000	121,858	293,142	29.36
11	2	1 土木災害復旧費	9,246,000	1,303,395	7,942,605	14.10
計			823,063,000	289,438,492	533,624,508	35.17
8	2	3 道路新設改良費	繰越明許 61,285,289	59,559,648	1,725,641	97.18
8	4	2 港湾建設費	194,225,293	191,122,682	3,102,611	98.40
計			255,510,582	250,682,330	4,828,252	98.11
合 計			1,078,573,582	540,120,822	538,452,760	50.08

3 行事、事業の執行状況（令和4年10月31日現在）

主要工事一覧表

(単位:千円)

工 事 名	工 事 費	工 事 内 容
R3社会資本整備総合交付金事業 荒尾港海岸堤防老朽化対策その1工事	67,138	着工 R 4. 3.25 竣工 R 4. 9.30
R3社会資本整備総合交付金事業 荒尾港海岸堤防老朽化対策その2工事	73,306	着工 R 4. 3.25 竣工 R 4. 9.30
R3社会資本整備総合交付金事業 荒尾港海岸堤防老朽化対策その3工事	51,337	着工 R 4. 3.25 竣工 R 4. 9.30
R3社会資本整備総合交付金事業 中央野原線道路改良工事	29,590	着工 R 4. 3.25 竣工 R 5. 1.10
社会資本整備総合交付金事業 川後田府本線道路改良工事	21,945	着工 R 3.11.26 竣工 R 4. 5.31
社会資本整備総合交付金事業 増永7号線道路舗装工事	18,194	着工 R 4.10.28 竣工 R 5. 2.15
道路メンテナンス事業 橋木橋外1橋橋梁補修工事	31,686	着工 R 4. 2.7 竣工 R 4. 7.29
交通安全対策補助事業 本村運動公園線道路舗装工事	16,170	着工 R 4. 8.31 竣工 R 5. 1.20
東屋形16号線外1件道路改良工事	17,270	着工 R 4. 5.27 竣工 R 4. 7.29
平山川樹木伐採工事	4,873	着工 R 4. 6.2 竣工 R 4. 9.30
万田団地1号線外1件道路改良工事	10,120	着工 R 4. 8.15 竣工 R 4. 11.30
牛水地区水路改良工事	3,004	着工 R 4. 8.30 竣工 R 4. 10.14
増永潮見線外1件側溝改良工事	6,215	着工 R 4. 9.2 竣工 R 4. 12.16
区画線設置工事	3,806	着工 R 4. 9.13 竣工 R 4. 11.30
道閑西高田線側溝改良工事	4,433	着工 R 4. 10.28 竣工 R 5. 1.20

4 指摘事項

特に指摘する事項はありません。

都市計画課

1 概要

計画係、区画整理係の2係を置き、課長以下10人の職員で、都市計画、公園・街路の維持管理、南新地土地区画整理事業の事務を行っています。

2 予算の執行状況（令和4年10月31日現在）

(1) 一般会計

(歳入)

(単位:円)

予算科目			予算現額	調定額	収入額	収入未済額
款	項	目				
14	1	5 土木使用料	96,000	175,141	175,141	0
15	2	7 土木費国庫補助金	44,575,000	43,440,000	0	43,440,000
16	2	7 土木費県補助金	35,000	0	0	0
17	1	1 財産貸付収入	55,694,000	56,090,428	47,691,590	8,398,838
21	6	4 雑入	13,546,000	12,000	12,000	0
計			113,946,000	99,717,569	47,878,731	51,838,838
15	2	7 土木費国庫補助金	繰越明許 29,200,000	29,200,000	0	29,200,000
計			29,200,000	29,200,000	0	29,200,000
合計			143,146,000	128,917,569	47,878,731	81,038,838

(歳出)

(単位:円%)

予算科目			予算現額	執行額	予算残額	執行率
款	項	目				
8	5	1 都市計画総務費	65,188,200	33,326,533	31,861,667	51.12
8	5	2 土地区画整理費	37,866,800	19,542,737	18,324,063	51.61
8	5	5 公園緑地費	63,221,000	24,704,564	38,516,436	39.08
計			166,276,000	77,573,834	88,702,166	46.65
8	5	1 都市計画総務費	繰越明許 8,400,000	5,280,000	3,120,000	62.86
8	5	5 公園緑地費	50,000,000	38,137,000	11,863,000	76.27
計			58,400,000	43,417,000	14,983,000	74.34
合計			224,676,000	120,990,834	103,685,166	53.85

(2) 南新地土地区画整理事業特別会計

(歳入)

(単位:円)

予算科目			予算現額	調定額	収入額	収入未済額
款	項	目				
1	1	1 保留地処分金	51,784,000	0	0	0
2	2	1 土木費負担金	17,440,000	17,440,000	0	17,440,000
3	1	1 土木費国庫補助金	184,500,000	171,500,000	0	171,500,000
5	1	1 一般会計繰入金	209,640,000	0	0	0
6	1	1 繰越金	0	15,376	15,376	0

8	1	1 土木債	1,154,100,000	0	0	0
計			1,617,464,000	188,955,376	15,376	188,940,000
3	1	1 土木費国庫補助金	繰越明許 200,918,624	200,918,624	0	200,918,624
6	1	1 繰越金	47,748,348	47,748,348	47,748,348	0
8	1	1 土木債	188,600,000	0	0	0
計			437,266,972	248,666,972	47,748,348	200,918,624
合 計			2,054,730,972	437,622,348	47,763,724	389,858,624

(歳出)

(単位:円%)

予算科目			予算現額	執行額	予算残額	執行率
款	項	目				
1	1	1 一般管理費	78,456,000	63,776,055	14,679,945	81.29
2	1	1 南新地事業費	1,499,679,000	1,059,007,217	440,671,783	70.62
3	1	1 元金	24,404,000	12,198,846	12,205,154	49.99
3	1	2 利子	13,925,000	3,654,971	10,270,029	26.25
4	1	1 予備費	1,000,000	0	1,000,000	0.00
計			1,617,464,000	1,138,637,089	478,826,911	70.40
2	1	1 南新地事業費	繰越明許 437,266,972	387,266,972	50,000,000	88.57
計			437,266,972	387,266,972	50,000,000	88.57
合 計			2,054,730,972	1,525,904,061	528,826,911	74.26

3 行事、事業の執行状況 (令和4年10月31日現在)

(1) 行事一覧表

(単位:千円)

行事名	経費	行事内容
荒尾競馬場スタンド自由見学会	25	実施年月日 R 4.8.28 参加人員 518人

(2) 主要工事一覧表

(現年度)

(単位:千円)

工事名	工事費	工事内容
南新地土地区画整理事業南新地線外3件道路舗装工事	1,019	着工 R 3.11.16 竣工 R 4.4.28
旧荒尾競馬場スタンド解体工事	385,000	着工 R 4.9.9 竣工 R 5.3.31
旧荒尾競馬場管理棟外解体工事	107,140	着工 R 4.9.26 竣工 R 5.3.31
南新地土地区画整理事業1街区外整地工事	65,569	着工 R 4.9.22 竣工 R 5.2.17
南新地土地区画整理事業区9.5-2号道路築造工事	30,437	着工 R 4.9.21 竣工 R 5.3.10
南新地土地区画整理事業区9.5-3号外1件道路築造工事	59,400	着工 R 4.9.29 竣工 R 5.1.31

R4南新地土地区画整理事業南新地線道路築造その1工事	78,100	着工 R 4.10.7 竣工 R 5.3.31
R4南新地土地区画整理事業南新地線道路築造その2工事	84,500	着工 R 4.10.7 竣工 R 5.3.31
南新地土地区画整理事業南新地水路築造その2工事	7,500	着工 R 4.4.4 竣工 R 4.10.28

(繰越明許)

南新地土地区画整理事業南新地線外3件道路舗装工事	8,400	着工 R 3.11.16 竣工 R 4.4.28
南新地土地区画整理事業1号調整池外築造2期工事	72,835	着工 R 4.2.14 竣工 R 4.8.31
南新地地区土地区画整理事業荒尾北インター線仮設防護柵設置工事	11,707	着工 R 4.2.25 竣工 R 4.5.31
南新地土地区画整理事業南新地線水路築造その2工事	111,100	着工 R 4.4.4 竣工 R 4.10.28
南新地地区土地区画整理事業荒尾北インター線道路築造工事	5,890	着工 R 3.9.22 竣工 R 4.4.28
南新地土地区画整理事業11街区外整地工事	56,980	着工 R 4.4.25 竣工 R 4.11.18
南新地土地区画整理事業1街区外整地工事	18,472	着工 R 4.9.22 竣工 R 5.2.17
南新地土地区画整理事業区9.5-2号道路築造工事	34,453	着工 R 4.9.21 竣工 R 5.3.10
大島公園遊具改築工事	11,957	着工 R 4.10.28
桜山東公園遊具改築工事	15,345	着工 R 4.10.28
大平公園遊具改築工事	10,835	着工 R 4.10.28

(事故繰越)

南新地土地区画整理事業南新地線外3件道路舗装工事	81,735	着工 R 3.11.16 竣工 R 4.4.28
南新地地区土地区画整理事業荒尾北インター線道路築造工事	117,040	着工 R 3.9.22 竣工 R 4.4.28

4 指摘事項

特に指摘する事項はありません。

建築住宅課

1 概要

住宅管理係、建築営繕係、空家対策推進室の2係1室を置き、課長以下15人(会計年度任用職員3人含む。)の職員で、市有建築物の建設・営繕・監督、公営住宅の管理、空家対策等の事務を行っています。

2 予算の執行状況（令和4年10月31日現在）

(歳入)

(単位:円)

予算科目			予算現額	調定額	収入額	収入未済額
款	項	目				
14	1	5 土木使用料	190,096,000	211,334,310	95,003,260	116,331,050
14	2	1 総務手数料	130,000	48,200	48,200	0
15	2	7 土木費国庫補助金	116,380,000	108,286,000	0	108,286,000
16	2	1 総務費県補助金	140,000	80,000	0	80,000
16	2	7 土木費県補助金	19,728,000	0	0	0
21	1	1 延滞金	1,000	0	0	0
21	6	4 雑入	1,346,000	917,700	906,900	10,800
計			327,821,000	320,666,210	95,958,360	224,707,850
15	2	7 土木費国庫補助金	繰越明許 500,000	500,000	0	500,000
16	2	7 土木費県補助金	3,000,000	3,000,000	0	3,000,000
計			3,500,000	3,500,000	0	3,500,000
合 計			331,321,000	324,166,210	95,958,360	228,207,850

(歳出)

(単位:円%)

予算科目			予算現額	執行額	予算残額	執行率
款	項	目				
2	1	1 一般管理費	15,011,000	7,682,111	7,328,889	51.18
2	1	7 企画費	14,171,000	3,526,165	10,644,835	24.88
8	1	1 土木総務費	38,251,000	21,483,506	16,767,494	56.16
8	6	1 住宅管理費	432,464,000	114,258,280	318,205,720	26.42
8	6	2 住宅建設費	4,275,000	342,000	3,933,000	8.00
計			504,172,000	147,292,062	356,879,938	29.21
8	6	1 住宅管理費	繰越明許 9,773,000	4,000,000	5,773,000	40.93
計			9,773,000	4,000,000	5,773,000	40.93
合 計			513,945,000	151,292,062	362,652,938	29.44

3 行事、事業の執行状況（令和4年10月31日現在）

(1) 行事一覧表

(単位:千円)

行事名	経費	行事内容
第1回荒尾市空家等対策審議会	40	実施年月日 R 4.10.28 参加人員 12人

(2) 主要工事一覧表

(単位:千円)

工 事 名	工 事 費	工 事 内 容
市営住宅修繕その1工事	19,449	着工 R 4. 5.25 竣工 R 4. 9.20
市営住宅修繕その2工事	18,905	着工 R 4. 6.13 竣工 R 4. 10.31

4 指摘事項

特に指摘する事項はありません。

農 林 水 産 課

1 概 要

農政係、耕地水産係、農業委員会の3係を置き、課長以下20人(会計年度任用職員4人含む。)の職員で、農林水産業の振興、農林水産業団体との連絡調整、基盤整備促進、農業災害復旧、農業委員会等の事務を行っています。

2 予算の執行状況 (令和4年10月31日現在)

(歳入)

(単位:円)

予 算 科 目			予算現額	調定額	収入額	収入未済額
款	項	目				
13	2	3 農林水産業費負担金	702,000	0	0	0
14	1	7 農林水産業使用料	75,000	75,389	74,399	990
14	2	3 農業手数料	4,000	2,400	2,400	0
16	1	3 農林水産業費県負担金	6,817,000	1,415,000	0	1,415,000
16	2	5 農林水産業費県補助金	53,958,000	32,944,024	0	32,944,024
17	1	1 財産貸付収入	54,000	62,932	62,932	0
17	1	2 利子及び配当金	3,000	4,241	4,241	0
19	2	1 基金繰入金	1,150,000	0	0	0
21	5	4 農林水産業費受託事業収入	10,000	0	0	0
21	6	4 雑入	159,812,000	36,048,547	462,500	35,586,047
合 計			222,585,000	70,552,533	606,472	69,946,061

(歳出)

(単位:円%)

予 算 科 目			予算現額	執行額	予算残額	執行率
款	項	目				
6	1	1 農業委員会費	52,009,000	29,355,225	22,653,775	56.44
6	1	2 農業総務費	56,448,000	35,300,005	21,147,995	62.54
6	1	3 農業振興費	248,769,000	133,196,447	115,572,553	53.54
6	1	4 水田農業経営確立対策事業	5,068,000	3,614,816	1,453,184	71.33
6	1	5 公害防除対策費	707,000	473,544	233,456	66.98

6	1	6 畜産費	36,000	20,000	16,000	55.56
6	1	7 耕地費	164,120,000	75,063,706	89,056,294	45.74
6	1	12 農業経営基盤強化促進対策事業	1,118,000	436,000	682,000	39.00
6	2	2 林業振興費	93,113,000	2,559,320	90,553,680	2.75
6	3	1 水産業総務費	7,536,000	4,675,099	2,860,901	62.04
6	3	2 水産業振興費	15,416,000	11,008,347	4,407,653	71.41
11	1	1 農業災害復旧費	1,003,000	115,438	887,562	11.51
合 計			645,343,000	295,817,947	349,525,053	45.84

3 行事、事業の執行状況（令和4年10月31日現在）

(1) 行事一覧表

(単位:千円)

行事名	経費	行事内容
荒尾マジック釣り大会	—	中止

(2) 事業の執行状況

① 農業委員会の構成 農業委員数14名及び農地利用最適化推進委員数6名

会議数	出席延委員数	審議件数	可決	報告件数
7回	126人	63件	63件	22件

② 各種証明発行状況

耕作証明願	現況証明願	受理証明願	許可の取消がない旨の証明	その他	計
6件	1件	0件	20件	0件	27件

③ 農地法に基づく権利移動申請状況

種 別	件数	筆数	面積(m ²)	備考
農地法第3条申請(所)	12	24	42,523.00	
〃 〃 (使・賃)	2	3	4,004.00	
農地法第4条申請(転)	4	22	2,783.00	
農地法第5条申請(所)	31	43	15,979.84	
〃 〃 (使・賃)	1	1	326.00	
事業計画変更承認申請	5	9	5,899.00	
合 計	55	102	71,514.84	

④ 基盤強化促進法に基づく権利移動申請状況

種 別	件数	筆数	面積(m ²)	備考
基盤強化 促進法	所有権移転関係	3	3	4,613.00
	利用権設定関係(使・賃)	24	42	67,634.55
合 計	27	45	72,247.55	

⑤ 空家に付随した農地の特例面積取扱要綱に基づく特例面積の適用について

4件 4筆 1,732m²

⑥ その他権利移動届出状況

種 別	件 数	種 別	件 数
合意解約届	4	許可申請取下げ	0
農地相続届	10	時効取得	2
農地改良届	2	許可書返納	1
許可不要転用届	3	仮登記	0

⑦ 農業者年金事業

【新制度】

イ. 農業者年金加入状況

(単位:人)

	通常加入	政策支援加入	計	待期者
新制度加入者	5	5	10	6

ロ. 農業者年金受給者状況

(単位:人)

老齢年金のみ	老齢年金と特例付加年金の併給	合 計
11	0	11

【旧制度】

ハ. 農業者年金受給者状況

(単位:人)

老齢年金	経営移譲年金	老齢年金と経営移譲年金の併給	特例老齢年金	合 計	待期者
45	46	17	3	111	8

⑧ 農地移動適正化あっせん事業実施状況

種 別	あっせん延べ回数
農 地	0

⑨ 農地等生前一括贈与に係る贈与税の納税猶予

件 数	筆 数	面積(m ²)
2	8	20,392.00

4 指摘事項

特に指摘する事項はありません。

議会事務局（監査期間 令和4年11月17日～令和4年12月7日）

1 概要

局長以下5人の職員と会計年度任用職員1人で、定例会及び委員会等に関する事務を行っています。

局長 1 — 次長 1 — 書記 3

2 予算の執行状況（令和4年9月30日現在）

（歳出）

（単位：円％）

予算科目			予算現額	執行額	予算残額	執行率
款	項	目				
1	1	1 議会費	197,497,000	106,503,052	90,993,948	53.93

3 事務の執行状況

議会・委員会の開催状況

年	区分	定例会		臨時会		常任委員会			
		回数	会期	回数	会期	総務文教	産業建設	市民福祉	財務
R2	(1月～9月)	3	54	1	1	4	4	4	27
R3	(1月～9月)	3	74	1	1	4	4	4	12
R4	(1月～9月)	3	67	1	1	11	8	5	18

（単位：回）

年	区分	特別委員会	議会運営委員会	全員協議会	広報広聴委員会 広報部会	広報広聴委員会 広聴部会
			R2	(1月～9月)		18
R3	(1月～9月)		13	16	7	0
R4	(1月～9月)		14	8	5	0

議会活性化推進特別委員会

平成27年5月20日設置

議会広報特別委員会

平成27年5月20日設置

新病院建設に関する特別委員会

平成27年5月20日設置

4 指摘事項

特に指摘する事項はありません。

会計課（監査期間 令和4年11月17日～令和4年12月7日）

1 概要

出納係を置き、会計管理者以下5人で、収入支出の審査及び確認、指定金融機関、現金、有価証券の出納保管及び記録管理等に関する事務を行っています。

会計管理者 1 — 出納係長 1 — 参事 1 — 職員 2
兼会計課長

2 予算の執行状況（令和4年9月30日現在）

（歳出）

（単位：円％）

予算科目			予算現額	執行額	予算残額	執行率
款	項	目				
2	1	1 一般管理費	31,419,000	15,610,245	15,808,755	49.68
2	1	4 会計管理費	6,606,000	3,659,299	2,946,701	55.39
合 計			38,025,000	19,269,544	18,755,456	50.68

3 指摘事項

特に指摘する事項はありません。

監査委員事務局（監査期間 令和4年11月17日～令和4年12月7日）

1 概要

局長以下3人の職員と会計年度任用職員1人で、定期監査、決算審査、例月出納検査、財政援助団体監査等に関する事務を行っています。

局長 1 — 次長 1 — 書記 1

2 予算の執行状況（令和4年9月30日現在）

（歳出）

（単位：円％）

予算科目			予算現額	執行額	予算残額	執行率
款	項	目				
2	1	8 公平委員会費	950,000	475,300	474,700	50.03
2	6	1 監査委員費	26,189,000	14,910,031	11,278,969	56.93
合 計			27,139,000	15,385,331	11,753,669	56.69

3 指摘事項

特に指摘する事項はありません。

教育委員会事務局（監査期間 令和4年10月27日～11月16日）

教育委員会事務局組織及び職員配置図 ○印は兼務

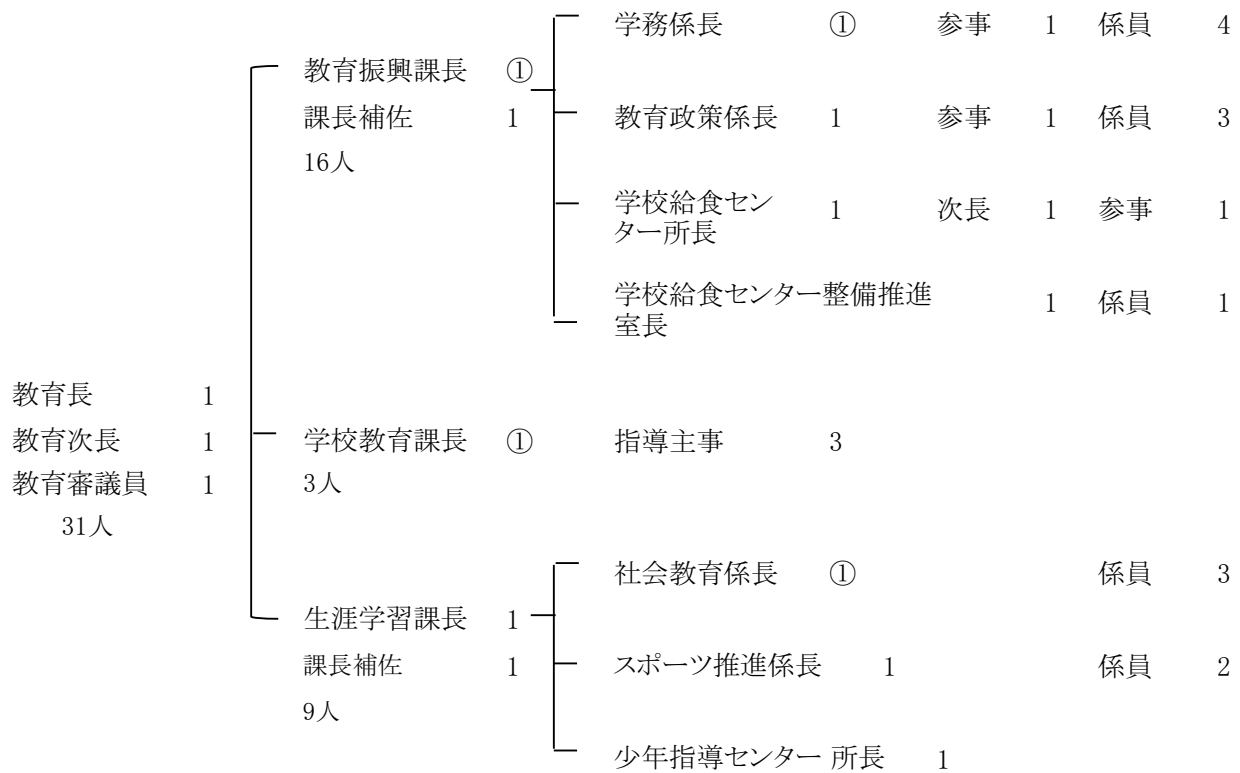

教育振興課

1 概要

学務係、教育政策係、学校給食センター整備推進室の2係1室及び学校給食センター、小学校10校、中学校3校を管理し、教育長以下86人(会計年度任用職員等68人含む。)の職員で、教育委員会の会議、学校施設の管理及び整備、児童生徒の就学、特別支援教育、学校のICT環境の整備等に関する事務を行っています。

2 予算の執行状況 (令和4年8月31日現在)

(歳入)

(単位:円)

予算科目			予算現額	調定額	収入額	収入未済額
款	項	目				
13	2	5 教育費負担金	1,634,000	0	0	0
15	2	9 教育費国庫補助金	12,602,000	9,920,000	0	9,920,000
16	2	9 教育費県補助金	2,896,000	797,000	0	797,000
17	1	2 利子及び配当金	1,000	0	0	0
21	6	4 雑入	2,129,000	697,453	559,710	137,743
計			19,262,000	11,414,453	559,710	10,854,743
15	2	9 教育費国庫補助金	繰越明許 48,658,000	0	0	0
計			48,658,000	0	0	0
合 計			67,920,000	11,414,453	559,710	10,854,743

(歳出)

(単位:円%)

予算科目			予算現額	執行額	予算残額	執行率
款	項	目				
10	1	1 教育委員会費	4,665,000	2,376,250	2,288,750	50.94
10	1	2 事務局費	160,017,000	66,566,546	93,450,454	41.60
10	2	1 小学校管理費	207,948,000	134,471,318	73,476,682	64.67
10	2	2 教育振興費	235,063,340	142,100,859	92,962,481	60.45
10	3	1 中学校管理費	118,418,000	76,879,086	41,538,914	64.92
10	3	2 教育振興費	149,389,000	63,244,802	86,144,198	42.34
10	4	1 社会教育総務費	4,496,000	196,616	4,299,384	4.37
10	5	3 学校給食費	38,346,000	16,511,692	21,834,308	43.06
計			918,342,340	502,347,169	415,995,171	54.70
10	2	1 小学校管理費	繰越明許 158,188,900	148,300,900	9,888,000	93.75
10	3	1 中学校管理費	66,713,700	63,323,700	3,390,000	94.92
計			224,902,600	211,624,600	13,278,000	94.10
合 計			1,143,244,940	713,971,769	429,273,171	62.45

3 行事の執行状況（令和3年8月31日現在）

(1) 行事一覧表

(単位:千円)

行事名	経費	行事内容
夏休みわくわく体験教室「岱志塾」 理科実験教室・芸術体験教室	一般消耗品費 73	実施年月日 R4.7.29 参加人員 32人
教育相談会	医師報償費 60 医師賄料 3 一般消耗品費 2	実施年月日 R4.8.7 参加人員 63人
教育委員会事務局職員 人権同和問題研修会	-	実施年月日 R4.8.20 参加人員 8人

(2) 主要工事一覧表

(単位:千円)

工事名	工事費	工事内容
万田小学校運動場排水改修工事	48,950	着工 R4.7.5
清里小学校外壁改修屋上防水工事	96,789	着工 R4.6.8
平井小学校法面改修工事	61,050	着工 R4.7.12
八幡小学校高圧電気設備更新工事	2,110	着工 R4.8.15
荒尾海陽中学校外壁改修屋上防水工事	62,700	着工 R4.6.8
中学校LED取替工事	44,539	着工 R4.6.16

学校給食センター

1 予算の執行状況（令和4年8月31日現在）

(歳入)

(単位:円)

予算科目			予算現額	調定額	収入額	収入未済額
款	項	目				
14	1	6 教育使用料	3,000	3,812	3,812	0
21	5	2 教育受託事業収入	12,846,000	12,846,000	12,846,000	0
21	6	4 雑入	49,266,000	25,213,348	5,000	25,208,348
計			62,115,000	38,063,160	12,854,812	25,208,348
15	2	9 教育費国庫補助金	繰越明許 208,180,000	0	0	0
21	6	4 雑入	282,693,008	0	0	0
計			490,873,008	0	0	0
合計			552,988,008	38,063,160	12,854,812	25,208,348

(歳出)

(単位:円%)

予算科目			予算現額	執行額	予算残額	執行率
款	項	目				
10	5	3 学校給食費	489,429,000	395,833,432	93,595,568	80.88
計			489,429,000	395,833,432	93,595,568	80.88
10	5	3 学校給食費	繰越明許 1,361,123,000	1,299,521,222	61,601,778	95.47
計			1,361,123,000	1,299,521,222	61,601,778	95.47
合 計			1,850,552,000	1,695,354,654	155,197,346	91.61

2 行事の執行状況 (令和4年8月31日現在)

(1) 行事一覧表

(単位:千円)

行事名	経費	行事内容	
第1回管内学校給食献立研究会	-	実施年月日	R4.5.10 参加人員 3人
学校給食指導委員会	-	実施年月日	R4.5.17 参加人員 30人
学校給食会総会	-	実施年月日	R4.5.17 参加人員 19人
熊本県栄養教諭・学校栄養職員研究会研修会(春季)	-	実施年月日	R4.6.23 参加人員 3人
学校給食用食材に関する検討委員会	出席手当	実施年月日	R4.7.7 参加人員 12人
給食センター運営委員会	出席手当	実施年月日	R4.7.15 参加人員 14人
学校給食会栄養管理システム講習会	-	実施年月日	R4.7.29 参加人員 3人
熊本県学校給食研究協議大会	-	実施年月日	R4.8.1~8.31(オンデマンド) 参加人員 3人
第2回管内学校給食献立研究会 第1回栄養教諭・学校栄養職員研修会	-	実施年月日	R4.8.2 参加人員 3人
熊本県栄養教諭・学校栄養職員研究会研修会(夏季)	-	実施年月日	R4.8.26 参加人員 3人

(2) 主要工事一覧表

(単位:千円)

工事名	工事費	工事内容	
(仮称)荒尾市・長洲町学校給食センター新築工事	2,053,520	着工	R3.6.24
		竣工	R4.7.29
(仮称)荒尾市・長洲町学校給食センター厨房機器	425,034	着工	R3.6.24
		竣工	R4.7.29

小・中学校

1 概要

学校別生徒数及び職員数

(単位:人)

学校名	児童及び生徒数			学級数			職員数
	男	女	計	普通	支援	計	
第一小学校	210	228	438	15	4	19	32
万田小学校	213	193	406	13	5	18	29
平井小学校	71	81	152	6	2	8	14
府本小学校	33	38	71	6	1	7	12
八幡小学校	102	136	238	7	3	10	17
有明小学校	103	89	192	6	2	8	16
緑ヶ丘小学校	205	173	378	12	4	16	25
中央小学校	256	285	541	18	4	22	36
清里小学校	42	40	82	6	2	8	13
桜山小学校	66	62	128	6	2	8	16
小計	1,301	1,325	2,626	95	29	124	210
海陽中学校	273	211	484	13	5	18	41
第三中学校	282	238	520	14	5	19	35
第四中学校	131	108	239	8	3	11	23
小計	686	557	1,243	35	13	48	99
合計	1,987	1,882	3,869	130	42	172	309

※ 職員数から用務員、相談員、支援員等は除外しています。

2 予算の執行状況 (令和4年8月31日現在)

(歳出)

(単位:円%)

(1) 小中学校管理費

学校名	予算現額	執行額	未執行額	予算現額に対する執行率
第一小学校	4,795,000	2,412,372	2,382,628	50.31
万田小学校	4,706,000	1,949,251	2,756,749	41.42
平井小学校	6,615,000	1,932,077	4,682,923	29.21
府本小学校	1,879,000	905,448	973,552	48.19
八幡小学校	3,202,000	999,364	2,202,636	31.21
有明小学校	2,657,000	1,401,908	1,255,092	52.76
緑ヶ丘小学校	4,313,000	2,145,491	2,167,509	49.74
中央小学校	5,759,000	3,769,634	1,989,366	65.46
清里小学校	2,020,000	663,203	1,356,797	32.83
桜山小学校	2,312,000	1,258,760	1,053,240	54.44
小計	38,258,000	17,437,508	20,820,492	45.58

海陽中学校	6,227,000	2,922,462	3,304,538	46.93
第三中学校	6,355,000	3,616,003	2,738,997	56.90
第四中学校	4,035,000	1,530,376	2,504,624	37.93
小計	16,617,000	8,068,841	8,548,159	48.56
合計	54,875,000	25,506,349	29,368,651	46.48

(2) 学校保健特別対策事業費

学校名	予算現額	執行額	未執行額	予算現額に対する執行率
第一小学校	1,560,000	185,150	1,374,850	11.87
万田小学校	1,550,000	297,831	1,252,169	19.21
平井小学校	1,050,000	0	1,050,000	0.00
府本小学校	1,050,000	78,890	971,110	7.51
八幡小学校	1,050,000	398,583	651,417	37.96
有明小学校	1,055,000	0	1,055,000	0.00
緑ヶ丘小学校	1,560,000	874,478	685,522	56.06
中央小学校	2,055,000	552,510	1,502,490	26.89
清里小学校	1,055,000	531,688	523,312	50.40
桜山小学校	1,060,000	607,120	452,880	57.28
小計	13,045,000	3,526,250	9,518,750	27.03
海陽中学校	1,560,000	900,485	659,515	57.72
第三中学校	1,550,000	287,100	1,262,900	18.52
第四中学校	1,060,000	31,680	1,028,320	2.99
小計	4,170,000	1,219,265	2,950,735	29.24
合計	17,215,000	4,745,515	12,469,485	27.57

3 就学援助費等の交付状況（令和4年8月31日現在）

（単位：円）

種別 学校名	給食費	学用品費等及び校外活動費	修学旅行費	新入学用品費及び通学費	特別支援教育 就学奨励費 (令和3年度)	医療費 給付金	計
第一小学校	529,200	160,020	0	120,120	330,833	0	1,140,173
万田小学校	693,000	207,790	0	288,300	397,634	0	1,586,724
平井小学校	289,800	92,240	158,830	57,060	63,500	0	661,430
府本小学校	88,200	28,870	0	54,060	0	0	171,130
八幡小学校	567,000	169,450	0	234,240	199,585	0	1,170,275
有明小学校	315,000	96,130	0	57,060	227,839	0	696,029
緑ヶ丘小学校	592,200	178,910	0	225,240	327,911	0	1,324,261
中央小学校	630,000	188,340	0	186,180	246,419	0	1,250,939
清里小学校	113,400	34,450	0	54,060	118,945	0	320,855
桜山小学校	378,000	114,460	0	114,120	88,170	0	694,750
小計	4,195,800	1,270,660	158,830	1,390,440	2,000,836	0	9,016,566

海陽中学校	1,250,000	574,400	0	180,000	464,616	0	2,469,016
第三中学校	966,140	543,290	0	120,000	499,631	0	2,129,061
第四中学校	870,000	387,840	0	60,000	459,539	0	1,777,379
小計	3,086,140	1,505,530	0	360,000	1,423,786	0	6,375,456
合計	7,281,940	2,776,190	158,830	1,750,440	3,424,622	0	15,392,022

4 指摘事項

教育振興課

特に指摘する事項はありません。

学校給食センター

特に指摘する事項はありません。

小・中学校

特に指摘する事項はありません。

学校教育課

1 概要

教育審議員以下5人(会計年度任用職員1人含む。)の職員で、学校の教育課程、学校指導その他学校教育の指導に関する事務を行っています。

2 予算の執行状況 (令和4年8月31日現在)

(歳出)

(単位:円%)

予算科目			予算現額	執行額	予算残額	執行率
款	項	目				
10	1	2 事務局費	37,414,000	15,707,888	21,706,112	41.98

3 行事の執行状況 (令和4年8月31日現在)

行事一覧表

(単位:千円)

行事名	経費	行事内容
令和4年度荒尾市 教育機関連絡協議会(第22回)	講師謝金 18	実施年月日 R4.7.1 参加人員 37人
教育相談会	医師報償費 60 医師賄料 3 一般消耗品費 2	実施年月日 R4.8.7 参加人員 63人
第41回荒尾市人権同和教育研究大会	-	実施年月日 R4.8.20 参加人員 8人

4 指摘事項

特に指摘する事項はありません。

生涯学習課

1 概要

社会教育係、スポーツ推進係の2係及び少年指導センターを管理し、課長以下14人(会計年度任用職員5人含む。)の職員で、社会教育及び生涯スポーツの振興、少年指導センター、社会教育関係団体の育成指導、社会体育施設の管理運営等に関する事務を行っています。

2 予算の執行状況 (令和4年8月31日現在)

(歳入)

(単位:円)

予算科目			予算現額	調定額	収入額	収入未済額
款	項	目				
14	1	6 教育使用料	1,654,000	953,930	950,390	3,540
16	2	9 教育費県補助金	2,259,000	0	0	0
21	6	4 雑入	2,783,000	131,500	23,000	108,500
合計			6,696,000	1,085,430	973,390	112,040

(歳出)

(単位:円%)

予算科目			予算現額	執行額	予算残額	執行率
款	項	目				
10	4	1 社会教育総務費	39,162,937	16,103,582	23,059,355	41.12
10	4	2 公民館費	20,797,000	20,185,000	612,000	97.06
10	4	3 図書館費	118,273,000	113,643,648	4,629,352	96.09
10	4	4 少年指導センター費	13,601,063	5,022,738	8,578,325	36.93
10	5	1 保健体育総務費	39,540,000	18,064,640	21,475,360	45.69
10	5	2 体育施設費	103,370,000	53,758,362	49,611,638	52.01
合計			334,744,000	226,777,970	107,966,030	67.75

3 行事、事業の執行状況 (令和4年8月31日現在)

行事一覧表

(単位:千円)

行事名		経費	行事内容
学校支援地域本部事業		302	実施年月日 R4.4.1~8.31 ボランティア延べ数 2,628人
放課後 子ども教室	八幡小	130	実施年月日 R4.6.30~ 参加人員 10人
	有明小		実施年月日 R4.6.29~ 参加人員 20人
	桜山小		実施年月日 R4.6.28~ 参加人員 17人
「Pコミ(PTAコミュニティ)」講演会		—	10月15日に開催予定。

少年指導	地区指導員	852	実施年月日 R4.4.1～8.31 月3回の定例指導及び特別指導 延べ数 710人
社会を明るく する運動	出発式	185 (うち市補助金150) ※社会を明るくする運動inあら おについては保護司会が負 担	実施年月日 R4.7.1 参加人員 36人
	広報啓発運動		実施年月日 R4.7.1～7.31
	作文コンテスト		実施年月日 R4.7.1～7.29 市内小中学生参加
	「命の紙芝居」上演		実施年月日 R4.7.24 参加人員 24人
	社会を明るくする運動inあら お※保護司会主催		実施年月日 R4.7.31 参加人員 252人
水泳教室(小4～小6)		40	実施年月日 R4.6.4～7.10 参加人員 27人
初心者水泳教室(小2・小3)		40	実施年月日 R4.7.25～8.5 参加人員 29人

4 指摘事項

特に指摘する事項はありません。

企業局（監査期間 令和4年11月17日～12月7日）

企業局の組織及び職員配置図 ○印は兼務

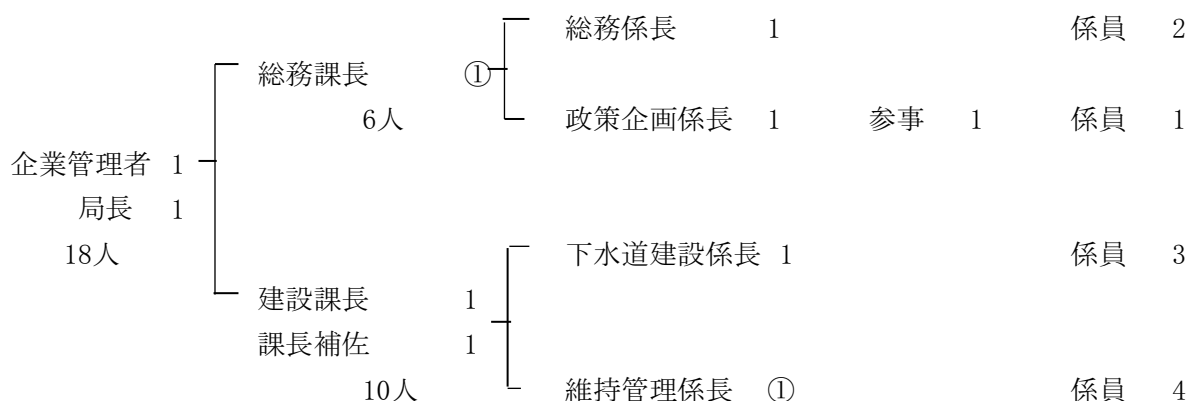

1 概要

総務課、建設課の2課、総務係、政策企画係、下水道建設係、維持管理係の4係を置き、企業管理者以下18人の職員で、上下水道事業の計画、設計及び施工、上下水道施設の維持管理及び修理、料金等に関する事務を執行しています。

2 予算の執行状況（令和4年9月30日現在）

(1) 水道事業会計

① 収益的収入及び支出

(収入)

(単位:円%)

項目	予算現額	収入済額	執行予算残	執行率
1 営業収益	820,048,000	406,010,360	414,037,640	49.5
(1) 給水収益	817,212,000	405,398,860	411,813,140	49.6
(2) その他営業収益	2,836,000	611,500	2,224,500	21.6
2 営業外収益	315,218,000	102,308,724	212,909,276	32.5
(1) 受取利息	12,000	3,671	8,329	30.6
(2) 他会計補助金	39,865,000	0	39,865,000	0.0
(3) 消費税及び地方消費税還付金	35,000,000	0	35,000,000	0.0
(4) 長期前受金戻入	200,713,000	101,660,999	99,052,001	50.6
(5) 雑収益	39,628,000	644,054	38,983,946	1.6
3 特別利益	2,000	0	2,000	0.0
(1) 固定資産売却益	1,000	0	1,000	0.0
(2) 過年度損益修正益	1,000	0	1,000	0.0
水道事業収益合計	1,135,268,000	508,319,084	626,948,916	44.8

(支出)

(単位:円%)

項目	予算現額	執行済額	執行予算残	執行率
1 営業費用	1,026,854,000	371,555,588	655,298,412	36.2
(1) 原水及び浄水費	300,152,000	78,463,776	221,688,224	26.1
(2) 配水及び給水費	89,056,000	27,898,395	61,157,605	31.3
(3) 総係費	192,672,000	49,447,802	143,224,198	25.7
(4) 減価償却費	441,722,000	215,745,615	225,976,385	48.8
(5) 資産減耗費	3,251,000	0	3,251,000	0.0
(6) その他営業費用	1,000	0	1,000	0.0
2 営業外費用	59,528,000	30,605,644	28,922,356	51.4
(1) 支払利息	59,526,000	30,605,644	28,920,356	51.4
(2) 雑支出	2,000	0	2,000	0.0
3 特別損失	2,000	0	2,000	0.0
(1) 固定資産売却損	1,000	0	1,000	0.0
(2) 過年度損益修正損	1,000	0	1,000	0.0
4 予備費	1,000,000	0	1,000,000	0.0
水道事業費用合計	1,087,384,000	402,161,232	685,222,768	37.0

②資本的收入及び支出

(収入)

(単位:円%)

項目	予算現額	収入済額	執行予算残	執行率
1 企業債	594,400,000	0	594,400,000	0.0
2 工事負担金	31,592,000	620,000	30,972,000	2.0
3 他会計負担金	9,900,000	0	9,900,000	0.0
4 補助金	168,718,000	0	168,718,000	0.0
5 固定資産売却代金	1,000	0	1,000	0.0
計	804,611,000	620,000	803,991,000	0.1
1 企業債	繰越分 165,900,000	0	165,900,000	0.0
資本的收入合計	970,511,000	620,000	969,891,000	0.1

(支出)

(単位:円%)

項目	予算現額	執行済額	執行予算残	執行率
1 建設改良費	844,951,000	95,147,250	749,803,750	11.3
(1) 配水設備拡張費	175,142,000	6,547,750	168,594,250	3.7
(2) 配水設備改良費	659,712,300	86,315,350	573,396,950	13.1
(3) 営業設備費	10,096,700	2,284,150	7,812,550	22.6
2 企業債償還金	277,459,000	132,265,529	145,193,471	47.7
計	1,122,410,000	227,412,779	894,997,221	20.3

1 建設改良費	繰越分 184,028,020	42,479,250	141,548,770	23.1
(2) 配水設備改良費	184,028,020	42,479,250	141,548,770	23.1
資本的支出合計	1,306,438,020	269,892,029	1,036,545,991	20.7

(2) 下水道事業会計

① 収益的収入及び支出

(収入)

(単位:円%)

項目	予算現額	収入済額	執行予算残	執行率
1 営業収益	915,222,000	393,231,763	521,990,237	43.0
(1) 下水道使用料	801,468,000	393,221,763	408,246,237	49.1
(2) 他会計負担金	113,717,000	0	113,717,000	0.0
(3) その他営業収益	37,000	10,000	27,000	27.0
2 営業外収益	498,587,000	346,752,193	151,834,807	69.5
(1) 受取利息及び配当金	3,000	1,556	1,444	51.9
(2) 他会計補助金	202,621,000	200,000,000	2,621,000	98.7
(3) 長期前受金戻入	295,892,000	146,697,579	149,194,421	49.6
(4) 雑収益	71,000	53,058	17,942	74.7
3 特別利益	2,000	0	2,000	0.0
(1) 固定資産売却益	1,000	0	1,000	0.0
(2) 過年度損益修正益	1,000	0	1,000	0.0
下水道事業収益合計	1,413,811,000	739,983,956	673,827,044	52.3

(支出)

(単位:円%)

項目	予算現額	執行済額	執行予算残	執行率
1 営業費用	1,249,984,000	453,351,746	796,632,254	36.3
(1) 管渠費	54,110,473	12,195,252	41,915,221	22.5
(2) ポンプ場費	60,133,000	4,279,018	55,853,982	7.1
(3) 処理場費	404,933,140	110,086,260	294,846,880	27.2
(4) 総係費	85,731,387	12,487,444	73,243,943	14.6
(5) 減価償却費	633,076,000	314,303,772	318,772,228	49.6
(6) 資産減耗費	12,000,000	0	12,000,000	0.0
2 営業外費用	113,460,000	41,986,225	71,473,775	37.0
(1) 支払利息	93,460,000	41,986,225	51,473,775	44.9
(2) 消費税及び地方消費税	20,000,000	0	20,000,000	0.0
3 特別損失	51,000	0	51,000	0.0
(1) 固定資産売却損	1,000	0	1,000	0.0
(2) 過年度損益修正損	50,000	0	50,000	0.0
下水道事業費用合計	1,363,495,000	495,337,971	868,157,029	36.3

②資本的収入及び支出

(収入)

(単位:円%)

項目	予算現額	収入済額	執行予算残	執行率
1 企業債	448,300,000	0	448,300,000	0.0
2 補助金	346,615,000	0	346,615,000	0.0
3 工事負担金	1,000	0	1,000	0.0
4 固定資産売却代金	30,000,000	0	30,000,000	0.0
5 受益者負担金	13,674,000	10,336,250	3,337,750	75.6
計	838,590,000	10,336,250	828,253,750	1.2
1 企業債	繰越分 184,700,000	0	184,700,000	0.0
2 補助金	180,364,000	0	180,364,000	0.0
計	365,064,000	0	365,064,000	0.0
資本的収入合計	1,203,654,000	10,336,250	1,193,317,750	0.9

(支出)

(単位:円%)

項目	予算現額	執行済額	執行予算残	執行率
1 建設改良費	767,771,000	9,376,554	758,394,446	1.2
2 借入償還金	515,029,000	254,285,838	260,743,162	49.4
3 国庫補助金返還金	1,000,000	0	1,000,000	0.0
計	1,283,800,000	263,662,392	1,020,137,608	20.5
1 建設改良費	繰越分 365,208,000	36,101,151	329,106,849	9.9
資本的支出合計	1,649,008,000	299,763,543	1,349,244,457	18.2

3 行事、事業の執行状況 (令和4年9月30日現在)

(1)行事一覧表

(単位:千円)

区分	行事名	経費	行事内容
共通	「上下水道展」	—	実施年月日 R4.8.2~8.16 参加人員 職員 3人
共通	竜門ダムフェスタ	20	実施年月日 R4.9.23 参加人員 職員 3人

(2)給水状況

項目	令和4年9月30日	令和3年9月30日	比較	
	現在	現在	増減	比率
総人口	50,479人	51,089人	△610人	98.8%
総戸数	24,064戸	24,082戸	△18戸	99.9%
給水人口	48,391人	48,957人	△566人	98.8%
給水戸数	23,451戸	23,303戸	148戸	100.6%
普及率	95.9%	95.8%	0.1%	

配水量	2,721,556m ³	2,763,369m ³	△41,813m ³	98.5%
有収水量	2,444,491m ³	2,528,213m ³	△83,722m ³	96.7%
有収率	89.8%	91.5%	△1.7%	

(3) 主要工事施工状況

① 水道事業

(単位:千円)

工事名	工事費	工事内容
小野高倉線道路舗装工事に伴う配水管布設外1件工事		水道事業等包括委託分
県道荒尾長洲線道路改良工事に伴う配水管布設工事		
南新地土地区画整理事業区画内配水管布設その1工事		
南新地土地区画整理事業区画内配水管布設その2工事		
川登地区配水管布設その1工事		
川登地区配水管布設その2工事		
増永地区配水管布設その1工事		
増永地区配水管布設その2工事		
増永地区配水管布設その3工事		
金山地区配水管布設工事		
有明9516汚水枝線管渠布設工事に伴う配水管布設工事		
有明9542汚水枝線管渠布設工事に伴う配水管布設外1件工事		

② 下水道事業

(単位:千円)

工事名	工事費	工事内容
有明968-3汚水幹線管渠布設工事	27,663	着工 R4. 2.14 竣工 R4. 9.30
大島浄化センター管理棟2階会議室空調機更新工事	1,078	着工 R4. 6.7 竣工 R4. 9.30
八幡台浄化センター最終沈殿池汚泥掻寄機改築工事	101,200	着工 R4. 7.5 竣工 R5. 3.15
南新地汚水枝線管渠布設(南新地線ほか)工事	34,650	着工 R4. 7.12 竣工 R5. 1.13
有明968-2汚水幹線管渠布設工事	38,940	着工 R4. 8.1 竣工 R4.12.15
山浦8039汚水枝線管渠布設工事	42,900	着工 R4. 8.1 竣工 R5. 1.27
南新地汚水枝線管渠布設(10街区)工事	16,610	着工 R4. 9.13 竣工 R5. 1.13
有明968-1汚水幹線管渠布設工事	99,440	着工 R4. 9.22 竣工 R5. 2.10

4 指摘事項

特に指摘する事項はありません。

市民病院組織図

令和4年4月1日現在

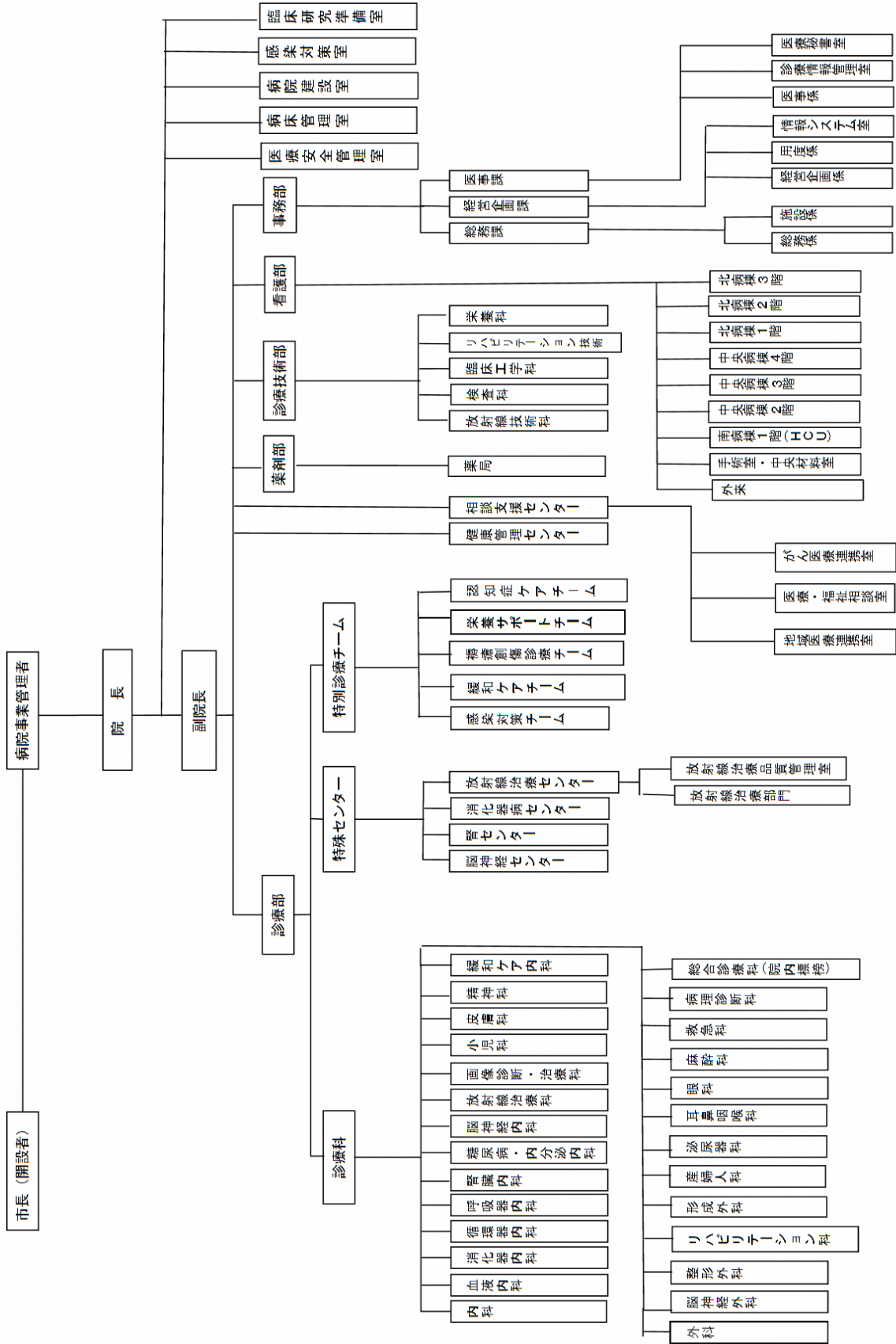

市民病院（監査期間 令和4年11月17日～12月7日）

1 概要

診療部、薬剤部、診療技術部、看護部、事務部の5部門と、医療安全管理室、病床管理室、病院建設室、感染対策室、臨床研究準備室の5室を置き、病院事業管理者以下416人の職員と会計年度任用職員135人で、一般病床270、感染症病床4の合計274床を有し、市民の健康管理に必要な医療業務を執行しています。

(職種別職員状況)

(単位:人)

年度 職種	令和4年度 9月30日現在	令和3年度 9月30日現在	令和2年度 9月30日現在
医師	53 (0.6)	55 (0)	53 (0)
看護職員	224 (39.60)	230 (38.17)	221 (40.40)
医療技術職員	93 (5.51)	92 (5.11)	92 (5.20)
福祉職員	18 (2.30)	21 (3.34)	17 (3.40)
事務職員	25 (40.80)	25 (38.55)	23 (34.88)
事務職員 (病院建設室)	3 -	3 -	3 -
業務技術員	0 (21.80)	0 (22.08)	0 (21.40)
合計	416 (110.61)	426 (107.25)	409 (105.28)

()は非常勤職員で外数 ※非常勤職員は常勤換算

2 予算執行状況（令和4年9月30日現在）

(1) 収益的収入及び支出

(収入)

(単位:円%)

項目	予算現額	収入済額	予算残額	執行率
1 病院事業収益	7,206,012,000	3,581,524,255	3,624,487,745	49.7
(1) 医業収益	6,329,891,000	3,239,986,657	3,089,904,343	51.2
(2) 医業外収益	863,463,000	339,780,522	523,682,478	39.4
(3) 特別利益	12,658,000	1,757,076	10,900,924	13.9

(支出)

(単位:円%)

項目	予算現額	執行済額	予算残額	執行率
1 病院事業費用	7,162,537,000	3,172,379,470	3,990,157,530	44.3
(1) 医業費用	7,022,303,680	3,163,287,824	3,859,015,856	45.0
(2) 医業外費用	116,067,000	6,682,669	109,384,331	5.8
(3) 特別損失	14,166,320	2,408,977	11,757,343	17.0
(4) 予備費	10,000,000	0	10,000,000	0.0

(2)資本的収入及び支出

(収入)

(単位:円%)

項 目	予算現額	収入済額	予算残額	執行率
1 資本的収入	5,705,833,000	750,000	5,705,083,000	0.0
(1) 企業債	5,622,430,000	0	5,622,430,000	0.0
(2) 固定資産売却代金	5,390,000	0	5,390,000	0.0
(3) 補助金	78,009,000	0	78,009,000	0.0
(4) 他会計負担金	1,000	0	1,000	0.0
(5) 他会計出資金	1,000	0	1,000	0.0
(6) 医学生奨学資金返還金	1,000	0	1,000	0.0
(7) 看護学生奨学資金返還金	1,000	750,000	△ 749,000	75,000.0

(支出)

(単位:円%)

項 目	予算現額	執行済額	予算残額	執行率
1 資本的支出	5,927,005,000	2,479,968,707	3,447,036,293	41.8
(1) 建設改良費	5,633,003,000	2,341,969,540	3,291,033,460	41.6
(2) 企業債償還金	258,600,000	126,149,167	132,450,833	48.8
(3) 医学生奨学資金貸付金	26,400,000	8,400,000	18,000,000	31.8
(4) 看護学生奨学資金貸付金	9,000,000	3,450,000	5,550,000	38.3
(5) 電話加入権	1,000	0	1,000	0.0
(6) 投資	1,000	0	1,000	0.0

3 行事、事業の執行状況 (令和4年9月30日現在)

(1)行事一覧表

(単位:千円)

行 事 名	経 費	行 事 内 容
地域医療連携の会	-	実施年月日 R4.5.13 参加人員 106人
緩和ケア研修会	謝礼金・雑費あり	実施年月日 R4.9.10 参加人員 20人

(2)主な業務の概要

区 分	令和4年度(4月～9月)	令和3年度(4月～9月)	対前年度比(%)
入院患者数	35,870 人	34,826 人	3.0
外来患者数	44,667 人	41,696 人	7.1
計	80,537 人	76,522 人	5.2
検 査	759,902 件	612,816 件	24.0
放 射 線	18,421 件	20,626 件	△10.7
調 剤	47,507 件	39,860 件	19.2

(3) 主要工事施工状況

(単位:千円)

工 事 名	工事費	工 事 内 容
手術室(クリーンルーム)空調及びHEPAフィルター取替工事	1,094	着工 R4.7.10
		竣工 R4.7.10
新病院電話・ネットワーク配線工事	46,200	着工 R4.9.8
		竣工 R5.8.17
新病院電話・ネットワーク構築工事	161,700	着工 R4.9.8
		竣工 R5.10月末

4 指摘事項

特に指摘する事項はありません。