

令和3年度

定期監査報告書

荒尾市監査委員

荒 監 査 第 2 1 号
令 和 4 年 5 月 9 日

荒 尾 市 長	浅田 敏彦 様
荒尾市議会議長	安田 康則 様
荒尾市教育委員会教育長	浦部 眞 様
荒尾市農業委員会会長	内田 浩明 様
荒尾市選挙管理委員会委員長	藤本 隆一 様
荒尾市公平委員会委員長	塘岡 弘幸 様

荒尾市監査委員 近藤 克也
同 橋本 誠剛

令和3年度定期監査の結果報告について

地方自治法第199条第4項の規定に基づき、令和3年度の定期監査を実施した
ので、同条第9項によりその結果に関する報告を提出し、公表します。

1 監査の基準

定期監査は、荒尾市監査基準に準拠して実施しました。

2 監査の種類

この監査は、地方自治法第199条第1項及び第4項に基づくものです。

3 監査の対象

令和3年度執行の市長事務部局、企業局、市民病院、議会事務局、会計課、監査委員事務局及び教育委員会事務局に関する事務の監査を行いました。

4 監査の評価項目

令和3年度における財務に関する事務の執行及び経営に係る事業の管理が、適切かつ効率的に行われているかを主眼としました。

5 監査の実施内容

監査の対象ごとに予算、収入、支出、契約及び財産管理事務等について、あらかじめ提出を求めた監査調書及び関係諸帳簿により審査し、必要に応じ関係職員から事情聴取を行う方法により実施しました。

また、前回の定期監査において、検討、改善を要望した事項が適正に処理されているかについても留意して監査を行いました。

6 監査の日程

監査実施年月日	対象部課等名	
令和3年10月1日～10月25日	保健福祉部	福祉課 子育て支援課 保険介護課 すこやか未来課 新型コロナウイルスワクチン接種対策室
令和3年10月25日～11月17日	教育委員会事務局	教育振興課 (学校給食センター) (小・中学校) 学校教育課 生涯学習課
令和3年11月1日～12月15日	公営企業	企業局 市民病院
		議会事務局 会計課 監査委員事務局

令和3年12月9日～ 令和4年1月5日	産業建設部	産業振興課 土木計画課 都市建築住宅課 農林水産課
令和4年1月6日～2月2日	総務部	秘書課 総合政策課 文化企画課 公共施設マネジメント推進室 財政課 契約検査室 人権啓発推進室
令和4年2月3日～2月24日	市民環境部	市民課 税務課 収納課 環境保全課 くらしいきいき課 防災安全課

7 監査の結果

上記1から6までの記載事項のとおり監査した限りにおいて、各課（室）の財務に関する事務事業の執行及び経営に係る事業の管理については、おおむね適正に処理されており、法令に適合して正確に行われ、最小の経費で最大の成果を挙げ、その組織及び運営が合理的であると認められました。

なお、検討改善を要する事項、軽微なものについては、講評の際に付箋事項として各部署に通知をしています。全体的に見ますと、前年度に比べて付箋事項の件数は減少し改善されているものの、一部では前年度と同じ内容の付箋事項が見受けられました。

前年度までの監査報告でも述べていますが、検討改善を要する事項、付箋事項で改善を求めるものについて、担当者だけでなく部署全体で周知徹底する必要がありますと考えます。

補助金交付事務においては、実績報告書に必要な証拠書類に不備があるなど、確認が十分に行われていないことや、占用許可等の手続きに関しては、申請書の記載内容が不十分なものや規則で規定する様式と異なるものが見受けられました。事業効果や補助対象経費等を十分精査し、適正な事務処理を行うことが肝要です。また、契約事務においても、類似の契約が複数回にわたり同一業者と締結されているものや、仕様書等の不備が見受けられました。一つの契約にまとめることにより、契約金額の削減や契約事務の効率化が期

待できるものであるため、契約方法の決定にあたっては、競争性、経済性、透明性等の観点から十分に検討のうえ、仕様書等の添付書類にも不備の無いように事務を執行されるようお願いいたします。

まだ新型コロナウイルスが依然として収束を見ない現状のもと、本市においては、今後、新たな学校給食センターや市民病院の建設、あらかね海陽スマートタウンでの複合施設などの公共投資が集中しています。将来に向けて安定した財政基盤を確立するため、今後とも引き続き感染防止の対策を図りながら、職員全員が市の財政状況を意識した事務の遂行と、市民が安心して生活できるための業務の執行に尽力されるよう望むところです。

主な付箋事項

【 支出負担行為調書 】

検収日の記載がない。

見積書に日付の記載や業者の押印がない。

支払区分の誤り（保険料、出席負担金等）

決裁権者の押印がない。

歳出科目が適切でない。

添付書類の不備

緊急修繕等について、緊急とする説明の記載内容が十分でない。

契約書の作成を省略するものについては、見積書の原本を添付すること。

見積書の業者代表者名と支出負担行為の債権者代表者名が相違する。

【 契約関係 】

起案文書に根拠法令の記載漏れ又は記載誤りがある。

見積書に見積日の記載がない。

契約書の契約書条文中に記載の「別紙」や「仕様書」が綴じられていない。

契約書に自動更新の条文が規定されている。

随意契約の理由の記載内容が十分でない。

反社会的勢力排除条項の記載がない。

遅延利息の率が違う。

契約書(案)と契約書原本の条文内容が一致していない。

市が作成する契約書では、甲・乙の表現は好ましくない。

条文の内容が適切ではない。

債務負担行為や長期継続契約の手続きのない契約書の契約締結日が、年度開始前になっている。

契約締結日に添付の契約書（案）の契約締結日が事前に印字されている。

実施日には見積書の写しを、契約締結日には見積書の原本を添付すること。

収入印紙の貼付がない。

【 調定伺兼調定簿兼通知書 】

根拠資料が添付されていない。

領収済通知書に出納員の押印がない。

領収済通知書の通知日の記載漏れや記載誤りがある。

【 特定地域内旅行命令簿 】

走行距離の積算誤り

命令権者印は旅行終了後に押印すること。

命令後の取消は命令権者の印で行うこと。

私有車での直行直帰では、通勤距離との比較計算式を備考欄に記入すること。
交通機関使用の選択がされていない。

【 特定地域外旅行命令簿 /復命書】

旅行命令簿と復命書に割印がない。

旅行命令簿と復命書で用務や旅行月日が相違している。

【 振替勤務調書 】

代休取得日の記載は、上段下段にそれぞれ半日分として記載すること。

振替取得日や振替期間等の記載漏れ又は記載誤りがある。

【 補助金関係 】

補助金を受ける団体の書類と市の書類が混在している。

国、県等の補助金交付決定通知書等に総務部長の合議がない。

実績報告書に添付の書類の確認が十分でない。

【 各種申請関係 】

記載項目欄への記載漏れ又は記載誤りがある。

利用許可申請書等において、訂正処理が適切に行われていない。

利用許可申請書等において、様式が規則で定められたものと相違している。

【 その他 】

見積書、申請書、起案文書、命令簿等に、消えるボールペンや鉛筆での記載がある。

起案文書に決裁日や施行日の記載がない。

節以上の予算流用伺兼通知書は、財政課へ提出すること。

起案文書の照合欄に押印がない。

目 次

秘 書 課	2
総 務 課	2
総 合 政 策 課	4
文 化 企 画 課	5
公共施設マネジメント推進室	6
財 政 課	7
契 約 検 査 室	9
人権啓発推進室	9
市 民 課	12
税 務 課	13
収 納 課	14
環 境 保 全 課	15
くらしいきいき課	17
防 災 安 全 課	19
福 祉 課	23
子 育 て 支 援 課	25
すこやか未来課	27
新型コウウイルスワクチン接種対策室	30
保 険 介 護 課	31
産 業 振 興 課	40
土 木 課	41
都 市 計 画 課	43
建 築 住 宅 課	45
農 林 水 産 課	47
議 会 事 務 局	50
会 計 課	51
監 査 委 員 事 局	51
教 育 振 興 課	53
(学校給食センター)	54
(小・中学校)	55
学 校 教 育 課	57
生 涯 学 習 課	58
企 業 局	60
市 民 病 院	66

総務部 (監査期間 令和4年1月6日～令和4年2月2日)

総務部の組織及び職員の配置図 ○印は兼務

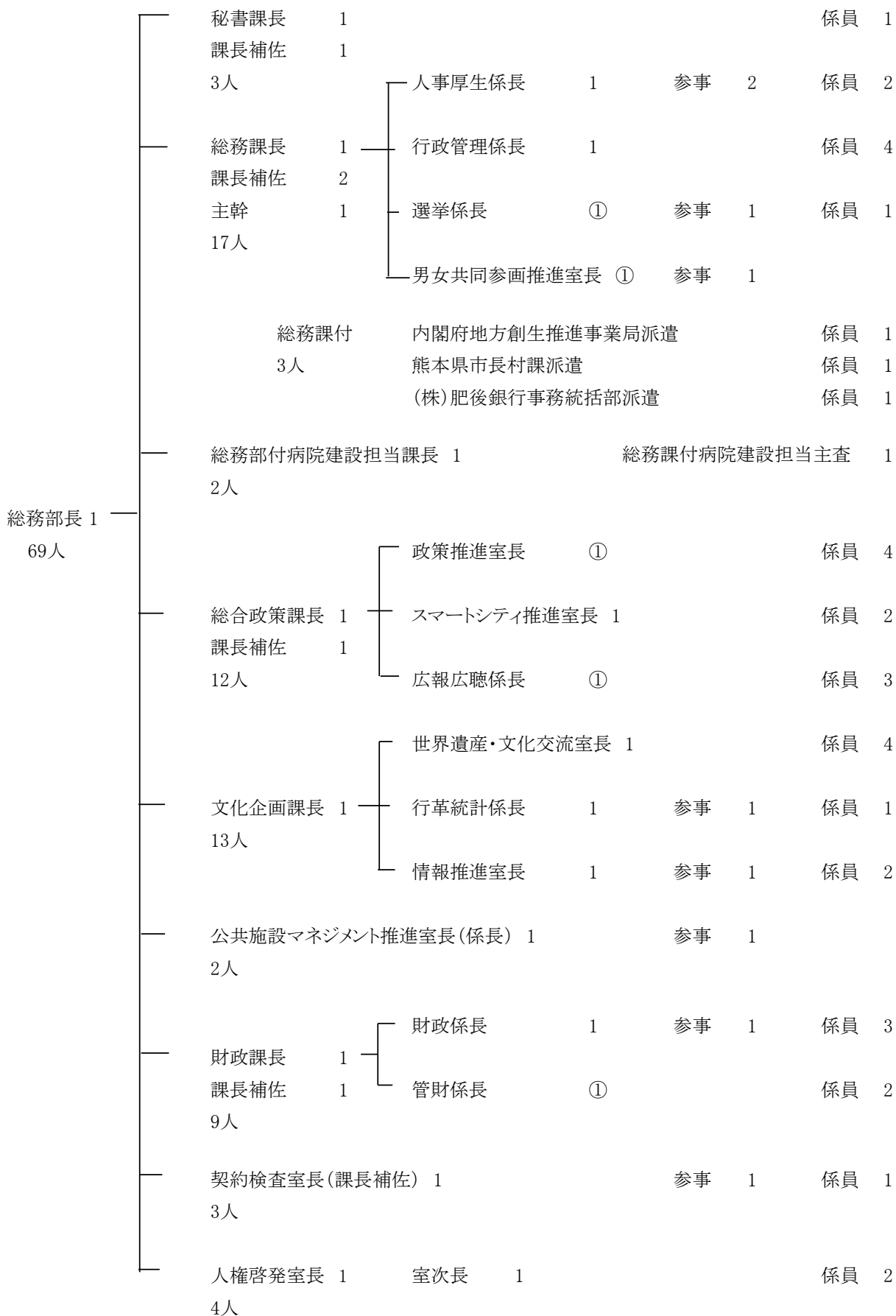

秘書課

1 概要

課長以下5人(会計年度任用職員2人含む。)の職員で、市長及び副市長の秘書、市長会等に関する事務を行っています。

2 予算の執行状況（令和3年10月31日現在）

(歳入)

(単位:円)

予算科目			予算現額	調定額	収入額	収入未済額
款	項	目				
21	6	4 雑入	457,000	0	0	0
合 計			457,000	0	0	0

(歳出)

(単位:円%)

予算科目			予算現額	執行額	予算残額	執行率
款	項	目				
2	1	1 一般管理費	63,033,000	34,145,366	28,887,634	54.17
合 計			63,033,000	34,145,366	28,887,634	54.17

3 指摘事項

特に指摘する事項はありません。

総務課

1 概要

人事厚生係、行政管理係、選挙係の3係と男女共同参画推進室の1室を置き、総務部長以下28人(病院建設担当2人、会計年度任用職員5人含む。)の職員で、人事管理、職員の福利厚生、条例・規則等の制定及び改廃、行政協力員、情報公開、選挙、男女共同参画推進等の事務を行っています。

2 予算の執行状況（令和3年10月31日現在）

(歳入)

(単位:円)

予算科目			予算現額	調定額	収入額	収入未済額
款	項	目				
14	1	8 労働使用料	1,040,000	414,390	414,390	0
16	3	1 総務費委託金	25,003,000	0	0	0
21	6	4 雑入	2,876,000	1,265,364	1,265,214	150
合 計			28,919,000	1,679,754	1,679,604	150

(歳出)

(単位:円%)

予算科目			予算現額	執行額	予算残額	執行率
款	項	目				
2	1	1 一般管理費	284,164,000	144,981,884	139,182,116	51.02
2	1	2 文書広報費	14,696,000	9,635,908	5,060,092	65.57
2	1	13 男女共同参画推進費	20,919,000	11,650,924	9,268,076	55.70
2	1	19 特別定額給付金事業費	14,000	13,619	381	97.28
2	2	1 税務総務費	133,000	47,100	85,900	35.41
2	4	1 選挙管理委員会費	23,241,000	13,091,193	10,149,807	56.33

2	4	2 選挙啓発費	228,000	151,722	76,278	66.54
2	4	3 衆議院議員選挙・最高裁判官国民審査費	25,001,000	7,205,508	17,795,492	28.82
5	2	4 働く女性の家管理費	11,350,000	5,898,476	5,451,524	51.97
合 計			379,746,000	192,676,334	187,069,666	50.74

3 行事、事業の執行状況（令和3年10月31日現在）

行事一覧表

（単位：千円）

行 事 名	経 費	行 事 内 容
任期付職員採用試験	-	実施年月日 R3.7.31 参加人員 1人
職員採用試験 一次試験	173	実施年月日 R3.9.19 参加人員 42人
二次試験	66	実施年月日 R3.10.17 参加人員 20人
総務省自治大学校への派遣 【研修課程】第2部課程第193期	379	実施年月日 R3.8.18～10.8 参加人員 1人
熊本県市町村職員研修協議会研修 「新規採用職員研修」ほか	19	実施年月日 R3.4.14～10.29 参加人員 67人
NOMA研修(e-ラーニング) 「人事評価教育・一次評価者向けコース」	229	実施年月日 R3.10.1～10.31 参加人員 102人
有明圏域定住自立圏4市2町合同研修 「新任課長等研修」	35	実施年月日 R3.10.1 参加人員 5人
第1回男女共同参画推進会議	-	実施年月日 R3.6.1 参加人員 8人
第2回男女共同参画推進会議	-	実施年月日 R3.10.26 参加人員 8人
第1回男女共同参画審議会	-	実施年月日 R3.7.1 参加人員 9人
第2回男女共同参画審議会	-	実施年月日 R3.7.29 参加人員 9人
男女共同参画フォーラム (メッセージ優秀作品表彰式のみ)	144	実施年月日 R4.1.29(予定)
第1回フォーラム実行委員会(書面)	-	実施年月日 R3.8.5 参加人員 17人
イクボスセミナー 「管理職のためのイクボス研修」	350	実施年月日 R3.10.28 参加人員 4人
イクボス養成セミナー	500	実施年月日 R3.10.28 参加人員 12人
キャリアデザインセミナー	-	実施年月日 R3.9.17 参加人員 14人
働く女性の家主催講座 「ハーブで心も身体もリラックス」	25	実施年月日 R3.6.19 参加人員 10人
働く女性の家主催講座 男性向け講座「リラックス・ヨガ」	-	実施年月日 R3.10.13、10.27 参加人員 13人

第49回衆議院議員総選挙・ 第25回最高裁判所裁判官国民審査	7,140	実施年月日 R3.10.31 参加人員 196人
-----------------------------------	-------	-----------------------------

4 指摘事項

特に指摘する事項はありません。

総合政策課

1 概要

政策推進室、スマートシティ推進室、広報広聴係の2室1係を置き、課長以下13人(会計年度任用職員1名含む。)の職員で、市政の総合企画、行政経営、広域行政、広報及び広聴活動、スマートシティ及び南新地地区ウェルネス拠点の推進等の事務を行っています。

2 予算の執行状況（令和3年10月31日現在）

(歳入)

(単位:円)

予算科目			予算現額	調定額	収入額	収入未済額
款	項	目				
14	1	1 総務使用料	0	0	0	0
15	2	1 総務費国庫補助金	19,386,000	19,386,000	0	19,386,000
16	2	1 総務費県補助金	4,000,000	0	0	0
17	1	2 利子及び配当金	2,000	3,028	3,028	0
18	1	6 総務費寄附金	1,001,000	1,168,000	1,168,000	0
19	2	1 基金繰入金	96,003,000	0	0	0
21	6	4 雑入	11,620,000	680,000	680,000	0
合 計			132,012,000	21,237,028	1,851,028	19,386,000

(歳出)

(単位:円%)

予算科目			予算現額	執行額	予算残額	執行率
款	項	目				
2	1	1 一般管理費	74,430,000	41,398,646	33,031,354	55.62
2	1	2 文書広報費	37,516,000	32,034,936	5,481,064	85.39
2	1	6 基金費	123,744,000	123,743,079	921	100.00
2	1	7 企画費	164,652,000	68,309,555	96,342,445	41.49
合 計			400,342,000	265,486,216	134,855,784	66.31

3 指摘事項

特に指摘する事項はありません。

文化企画課

1 概要

世界遺産・文化交流室、行革統計係、情報推進室の2室1係を置き、課長以下13人の職員で、世界遺産等の管理、国際交流、行政改革、統計調査、情報化の推進、情報システムの運用管理等に関する事務を行っています。

2 予算の執行状況（令和3年10月31日現在）

（歳入）

（単位：円）

予算科目			予算現額	調定額	収入額	収入未済額
款	項	目				
14	1	1 総務使用料	2,700,000	328,310	280,700	47,610
14	1	4 商工使用料	4,892,000	4,893,720	4,893,720	0
14	1	6 教育使用料	435,000	44,230	39,500	4,730
15	2	1 総務費国庫補助金	1,064,000	1,064,000	0	1,064,000
15	2	6 商工費国庫補助金	34,187,000	34,187,000	0	34,187,000
15	2	9 教育費国庫補助金	48,694,000	48,694,000	0	48,694,000
16	2	6 商工費県補助金	4,132,000	2,552,000	0	2,552,000
16	2	9 教育費県補助金	4,581,000	3,538,000	0	3,538,000
16	3	1 総務費委託金	2,197,000	2,353,072	2,353,072	0
17	1	1 財産貸付収入	238,000	217,694	217,694	0
17	1	2 利子及び配当金	1,000	20,985	20,985	0
18	1	3 教育費寄附金	0	10,000	10,000	0
19	2	1 基金繰入金	1,000,000	0	0	0
21	6	4 雑入	9,663,000	9,527,058	187,758	9,339,300
合 計			113,784,000	107,430,069	8,003,429	99,426,640

（歳出）

（単位：円％）

予算科目			予算現額	執行額	予算残額	執行率
款	項	目				
2	1	1 一般管理費	52,701,000	29,386,233	23,314,767	55.76
2	1	7 企画費	63,888,000	42,957,329	20,930,671	67.24
2	1	9 文化振興費	283,876,000	174,423,040	109,452,960	61.44
2	1	17 電子計算費	85,764,000	80,186,867	5,577,133	93.50
2	3	1 戸籍住民基本台帳費	396,000	396,000	0	100.00
2	5	1 統計調査総務費	12,074,000	6,778,165	5,295,835	56.14
2	5	2 基幹統計調査費	2,387,000	1,418,178	968,822	59.41
7	1	4 観光費	146,540,000	51,272,311	95,267,689	34.99
10	4	1 社会教育総務費	134,419,000	15,939,082	118,479,918	11.86
10	4	9 宮崎兄弟生家施設管理費	13,051,000	8,063,481	4,987,519	61.78
合 計			795,096,000	410,820,686	384,275,314	51.67

3 行事、事業の執行状況（令和3年10月31日現在）

(1) 行事一覧表

（単位：千円）

行事名	経費	行事内容
宮崎兄弟の生家 牡丹茶会	30	実施年月日 R3.4.11 参加人員 97人
みんなDEどーもくん！	528	実施年月日 R3.6.27 参加人員 373人
市民文化祭華道展	13	実施年月日 R3.10.16、17 参加人員 183人
市民文化祭文芸展	—	実施年月日 R3.10.20(受賞者公表) 応募者90名

(2) 主要工事一覧表

（単位：千円）

工事名	工事費	工事内容
万田坑重要文化財建造物保存修理後期その2工事	81,400	着工 R3.11.5 竣工 R4.3.31
万田坑施設内階段設置工事	9,404	着工 R3.6.18 竣工 R3.10.29
万田炭鉱館照明器具LED化工事	4,329	着工 R3.8.12
荒尾総合文化センター自家発電設備更新工事	94,600	着工 R3.6.14 竣工 R4.3.15
万田坑重要文化財建造物保存修理後期その1工事(繰越分)	52,030	着工 R3.1.8 竣工 R3.7.30

4 指摘事項

特に指摘する事項はありません。

公共施設マネジメント推進室

1 概要

室長以下2人の職員で、公共施設等総合管理計画、指定管理者関連等の事務を行っています。

2 予算の執行状況（令和3年10月31日現在）

（歳出）

（単位：円％）

予算科目			予算現額	執行額	予算残額	執行率
款	項	目				
2	1	1 一般管理費	13,707,000	7,704,829	6,002,171	56.21
2	1	7 企画費	54,000	0	54,000	0.00
合計			13,761,000	7,704,829	6,056,171	55.99

3 指摘事項

特に指摘する事項はありません。

財政課

1 概要

財政係、管財係の2係を置き、課長以下9人の職員で、市の予算編成、予算執行の調整、財政健全化、財産の管理・活用・処分等の事務を行っています。

2 予算の執行状況（令和3年10月31日現在）

（歳入）

（単位：円）

予 算 科 目			予算現額	調定額	収入額	収入未済額
款	項	目				
2	1	1 地方揮発油譲与税	34,000,000	21,882,000	21,882,000	0
2	2	1 自動車重量譲与税	96,000,000	69,663,000	69,663,000	0
2	4	1 森林環境譲与税	4,725,000	2,363,000	2,363,000	0
7	1	1 地方消費税交付金	1,112,000,000	869,759,000	869,759,000	0
10	1	1 地方特例交付金	45,000,000	45,883,000	45,883,000	0
10	2	1 新型コロナ特別交付金	128,000,000	0	0	0
11	1	1 地方交付税	6,206,711,000	5,777,551,000	5,777,551,000	0
14	1	1 総務使用料	1,566,000	1,309,944	751,944	558,000
15	2	1 総務費国庫補助金	279,236,000	317,534,000	317,534,000	0
16	2	1 総務費県補助金	2,160,000	1,560,000	1,560,000	0
17	1	1 財産貸付収入	9,789,000	10,108,733	9,166,233	942,500
17	1	2 利子及び配当金	246,000	2,244,319	1,761,059	483,260
17	1	4 私権収入	13,090,000	13,090,000	13,090,000	0
17	2	1 不動産売払収入	3,001,000	3,350,000	3,318,000	32,000
17	2	2 有価証券売払収入	1,000	0	0	0
17	2	3 物品売払収入	1,000	0	0	0
18	1	1 一般寄附金	1,000	0	0	0
19	1	1 特別会計繰入金	3,059,000	0	0	0
19	2	1 基金繰入金	1,459,403,000	0	0	0
20	1	1 繰越金	38,380,000	76,780,212	76,780,212	0
21	6	4 雑入	13,282,000	2,784,006	701,062	2,082,944
22	1	1 総務債	55,400,000	0	0	0
22	1	3 衛生債	7,200,000	0	0	0
22	1	5 農林水産業債	800,000	0	0	0
22	1	6 商工債	29,900,000	0	0	0
22	1	7 土木債	435,800,000	0	0	0
22	1	8 消防債	157,800,000	0	0	0
22	1	9 教育債	161,400,000	0	0	0
22	1	13 臨時財政対策債	665,255,000	0	0	0
合 計			10,963,206,000	7,215,862,214	7,211,763,510	4,098,704

（歳出）

（単位：円％）

予 算 科 目			予算現額	執行額	予算残額	執行率
款	項	目				
2	1	1 一般管理費	92,839,000	77,587,519	15,251,481	83.57
2	1	3 財政管理費	6,097,000	5,672,359	424,641	93.04

2	1	5 財産管理費	48,459,000	34,746,143	13,712,857	71.70
3	1	1 社会福祉総務費	1,575,851,000	0	1,575,851,000	0.00
3	1	16 後期高齢者医療費	261,268,000	0	261,268,000	0.00
4	3	1 市民病院会計支出金	551,034,000	500,000,000	51,034,000	90.74
4	4	1 水道事業会計支出金	188,573,000	0	188,573,000	0.00
8	5	1 都市計画総務費	453,205,000	200,000,000	253,205,000	44.13
8	5	2 土地区画整理費	110,990,000	0	110,990,000	0.00
9	1	1 常備消防費	574,643,000	574,643,000	0	100.00
12	1	1 元金	1,501,369,000	751,276,170	750,092,830	50.04
12	1	2 利子	108,980,000	41,873,224	67,106,776	38.42
14	1	1 予備費	45,450,000	0	45,450,000	0.00
合 計			5,518,758,000	2,185,798,415	3,332,959,585	39.61

3 行事、事業の執行状況（令和3年10月31日現在）

主要工事一覧表

（単位：千円）

工 事 名	工事費	工 事 内 容
荒尾市土木課空調機設置工事	3,133	着工 R3.6.10 竣工 R3.7.30

4 基金運用状況（令和3年10月31日現在）

（単位：円）

基金の 名 称	前年度末 現在高 (現金又は預金)	本年度増減額			本年度10月末現在高	
		新規積立額	取崩額	計	現金又は預金	貸付金
荒尾市財政調整基金	3,756,509,778	40,281,836	0	40,281,836	3,206,791,614	590,000,000
荒尾市減債基金	805,882,717	68,848	137,428,000	△ 137,359,152	668,523,565	0
荒尾市職員退職手当基金	580,183,169	98,396	0	98,396	580,281,565	0
荒尾市制70周年記念地域活性化基金	97,336,791	9,729	0	9,729	97,346,520	0
公共施設整備基金	500,125,000	50,000	0	50,000	500,175,000	0

5 指摘事項

特に指摘する事項はありません。

契約検査室

1 概要

担当室長以下4人(会計年度任用職員1人含む。)の職員で、建設工事の請負契約及び検査、建設業者及び物品納入業者の資格審査、物品の購入及び検収等に関する事務を行っています。

2 予算の執行状況（令和3年10月31日現在）

(歳出)

(単位:円%)

予算科目			予算現額	執行額	予算残額	執行率
款	項	目				
2	1	1 一般管理費	30,593,000	21,224,050	9,368,950	69.38
合 計			30,593,000	21,224,050	9,368,950	69.38

3 指摘事項

特に指摘する事項はありません。

人権啓発推進室

1 概要

人権啓発センター及び児童センターを管理し、室長以下4人の職員と地域人権教育指導員1人、児童厚生員3人、夜間管理人2人で、人権・同和教育及び人権啓発の推進、人権擁護委員等に関する事務を行っています。

2 予算の執行状況（令和3年10月31日現在）

(歳入)

(単位:円)

予算科目			予算現額	調定額	収入額	収入未済額
款	項	目				
14	1	2 民生使用料	15,000	11,429	11,429	0
15	2	2 民生費国庫補助金	103,000	0	0	0
16	2	2 民生費県補助金	2,578,000	0	0	0
16	2	9 教育費県補助金	981,000	981,000	981,000	0
16	3	2 民生費委託金	558,000	0	0	0
21	6	4 雑入	84,000	50,470	42,550	7,920
合 計			4,319,000	1,042,899	1,034,979	7,920

(歳出)

(単位:円%)

予算科目			予算現額	執行額	予算残額	執行率
款	項	目				
3	1	6 人権啓発推進費	25,233,000	15,687,949	9,545,051	62.17
3	1	7 人権啓発センター費	14,000,000	8,286,648	5,713,352	59.19
3	2	7 児童センター費	10,861,000	7,242,239	3,618,761	66.68
10	4	5 人権同和教育費	6,963,000	3,427,289	3,535,711	49.22
合 計			57,057,000	34,644,125	22,412,875	60.72

3 行事、事業の執行状況（令和3年10月31日現在）

行事一覧表

（単位：千円）

行事名	経費	行事内容
いけばな教室	-	実施年月日 毎月第2・4水曜日 参加人員 休講中
成人学級(ひまわり学級)	-	実施年月日 R3. 4.28中止 R3. 6.30 R3. 8.25中止 R3. 10.27 (年5回開催予定) 参加人員 延べ25人
人権教育推進事業 ①人権問題学級 ②識字学級 ③人権を考える女性学級 ④野外交流集会	168 45 21 -	実施年月日 R3.4月～R3.10月(①～③) 参加人員① 延べ442人 ② 延べ60人 ③ 延べ13人 - 実施年月日 R3.7.30～8.1中止④
荒尾市社会人権教育推進協議会 ①人権問題講演会開催 ②各種研修会への参加 (荒尾市人権同和教育研究大会)	-	①新型コロナウイルス感染症の感染拡大により中止 ②新型コロナウイルス感染症の感染拡大により延期
小岱山ハイキング	-	新型コロナウイルス感染症の感染拡大により中止
児童センター主催 「有明地区交流ビーチボール大会」	-	新型コロナウイルス感染症の感染拡大により中止
児童センター主催 「七夕まつり」	14	実施年月日 R3.7.4 参加人員 54人
荒尾市人権同和教育研究協議会 部落問題連続講座	-	新型コロナウイルス感染症の感染拡大により中止
児童センター主催 「夏休み子どもまつり(人形劇)」	-	新型コロナウイルス感染症の感染拡大により中止
荒尾市人権同和教育研究大会	-	新型コロナウイルス感染症の感染拡大により延期
児童センタースポーツ教室	-	新型コロナウイルス感染症の感染拡大により中止
人権啓発センター主催「有明地区交流グラウンドゴルフ大会」	-	新型コロナウイルス感染症の感染拡大により中止

4 指摘事項

特に指摘する事項はありません。

市民環境部（監査期間 令和4年2月3日～令和4年2月24日）

市民環境部の組織及び職員の配置図 ○印は兼務

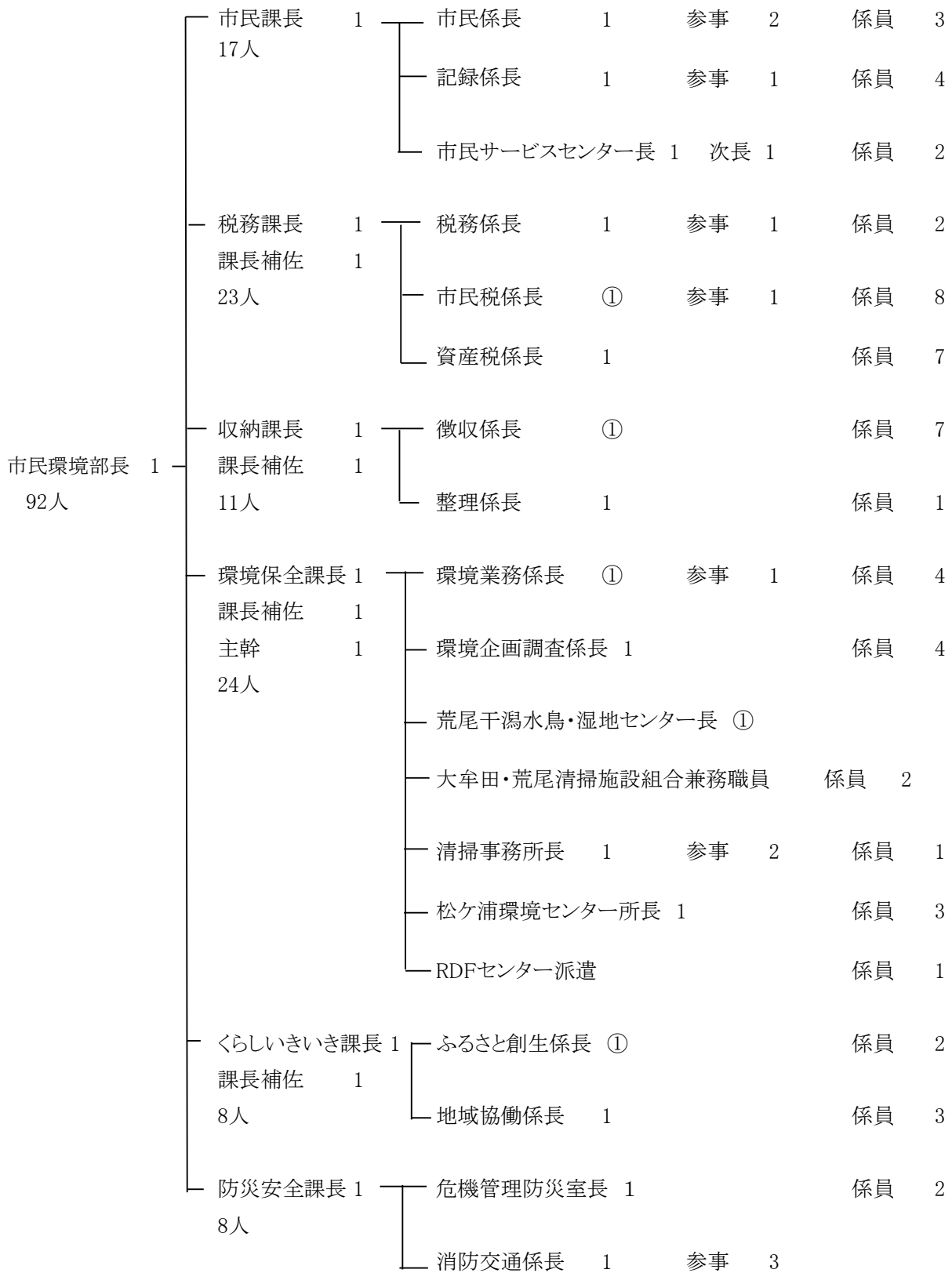

市民課

1 概要

市民係、記録係の2係と市民サービスセンターを置き、市民環境部長以下42人(会計年度任用職員24人含む。)の職員で、戸籍及び住民基本台帳、諸証明の発行、在留関連事務、総合案内等市民全般の窓口事務を行っています。

2 予算の執行状況 (令和3年11月30日現在)

(歳入)

(単位:円)

予算科目			予算現額	調定額	収入額	収入未済額
款	項	目				
14	1	3 衛生使用料	6,074,000	3,864,000	3,804,000	60,000
14	2	1 総務手数料	23,169,000	14,477,250	14,283,700	193,550
15	2	1 総務費国庫補助金	47,868,000	6,720,000	6,165,000	555,000
15	3	1 総務費国庫委託金	559,000	446,000	333,000	113,000
16	3	1 総務費委託金	62,000	0	0	0
21	6	2 弁償金	1,000	0	0	0
21	6	4 雑入	1,024,000	245,206	245,106	100
合 計			78,757,000	25,752,456	24,830,806	921,650

(歳出)

(単位:円%)

予算科目			予算現額	執行額	予算残額	執行率
款	項	目				
2	1	1 一般管理費	806,000	800,772	5,228	99.35
2	3	1 戸籍住民基本台帳費	217,629,000	135,617,981	82,011,019	62.32
合 計			218,435,000	136,418,753	82,016,247	62.45

3 行事、事業の執行状況 (令和3年11月30日現在)

(1) 事務取扱状況

取扱内容	件 数	
① 戸籍処理件数	582	
② 身上調査照会等事務処理件数	621	
③ 異動届出による処理件数	2,561	
④ 戸籍届出事件数	1,806	
⑤ 諸証明発行件数	有 料	28,889 (9,789)
	無 料	9,847 (521)
⑥ 埋火葬許可件数	540	
⑦ 在留関連事務取扱件数	186	

※()件数は、荒尾市市民サービスセンター分で内数

(2) 総合案内事務取扱状況

(単位:千円)

行 事 名	経 費	行 事 内 容
行政相談 { 行政相談委員(総務省委嘱)2名 }	—	実施年月日 毎月2回 受付件数 0件
無料法律相談(弁護士1名)	792	実施年月日 毎月2回 受付件数 113件

*無料法律相談の経費は年間額

4 指摘事項

特に指摘する事項はありません。

税 務 課

1 概 要

税務係、市民税係、資産税係の3係を置き、課長以下24人(会計年度任用職員1人含む。)の職員で、市税の賦課、市税関係の課税資料の収集及び調査、税の過誤納金の還付等に関する事務を行っています。

2 予算の執行状況 (令和3年11月30日現在)

(歳入)

(単位:円)

予算科目			予算現額	調定額	収入額	収入未済額 (不納欠損額)
款	項	目				
1	1	1 個人(市民税)	1,744,200,000	3,109,116,252	1,276,163,887	1,832,952,365
1	1	2 法人(市民税)	236,000,000	268,052,284	203,613,000	64,439,284
1	2	1 固定資産税	2,326,200,000	2,496,133,886	1,588,277,137	907,517,649 (339,100)
1	2	2 国有資産等所在市町村 交付金及び納付金	3,357,000	3,357,600	3,357,600	0
1	3	1 環境性能割	5,400,000	3,356,100	3,356,100	0
1	3	2 種別割	179,200,000	188,383,184	181,103,190	7,279,994
1	4	1 たばこ税	392,000,000	271,498,557	272,120,548	△ 621,991
1	7	1 入湯税	4,300,000	2,905,020	2,905,020	0
3	1	1 利子割交付金	2,000,000	1,291,000	1,291,000	0
4	1	1 配当割交付金	11,000,000	2,575,000	2,575,000	0
5	1	1 株式等譲渡所得割交付 金	12,000,000	0	0	0
6	1	1 法人事業税交付金	24,000,000	23,088,000	23,088,000	0
8	1	1 ゴルフ場利用税交付金	24,000,000	13,634,830	13,634,830	0
9	1	1 環境性能割交付金	7,000,000	3,461,000	3,461,000	0
14	2	1 総務手数料	1,500,000	595,500	595,500	0
16	3	1 総務費委託金	46,000,000	48,640,037	48,640,037	0
21	1	1 延滞金	15,512,000	8,598,369	6,524,055	2,074,314
21	1	2 加算金	1,000	0	0	0

21	1	3 過料	1,000	0	0	0
21	6	3 違約金及び延納利息	1,000	0	0	0
21	6	4 雑入	1,000	53,578	0	53,578
合 計			5,033,673,000	6,444,740,197	3,630,705,904	2,813,695,193 (339,100)

(歳出)

(単位:円%)

予算科目			予算現額	執行額	予算残額	執行率
款	項	目				
2	2	1 税務総務費	121,816,000	73,599,749	48,216,251	60.42
2	2	2 賦課徴収費	74,389,000	53,039,151	21,349,849	71.30
合 計			196,205,000	126,638,900	69,566,100	64.54

3 指摘事項

特に指摘する事項はありません。

収納課

1 概要

徴収係、整理係の2係を置き、課長以下14人(会計年度任用職員3人含む。)の職員で、市税の徴収及び滞納整理に関する事務を行っています。

2 予算の執行状況 (令和3年11月30日現在)

(歳入)

(単位:円)

予算科目			予算現額	調定額	収入額	収入未済額
款	項	目				
21	6	1 滞納処分費	187,000	0	0	0
21	6	4 雑入	1,000	0	0	0
合 計			188,000	0	0	0

(歳出)

(単位:円%)

予算科目			予算現額	執行額	予算残額	執行率
款	項	目				
2	2	1 税務総務費	61,829,000	38,312,450	23,516,550	61.97
2	2	2 賦課徴収費	18,013,000	7,535,472	10,477,528	41.83
合 計			79,842,000	45,847,922	33,994,078	57.42

3 指摘事項

特に指摘する事項はありません。

環境保全課

1 概要

環境業務係、環境企画調査係の2係及び清掃事務所(リレーセンター東宮内)、松ヶ浦環境センター、荒尾干潟水鳥・湿地センター、斎場などを管理し、大牟田・荒尾清掃施設組合で大牟田・荒尾RDFセンターの運営を行い、課長以下44人(会計年度任用職員20人含む。)の職員で、一般廃棄物の処理、リサイクル事業、公害対策、衛生環境の向上、荒尾干潟の環境保全等に関する事務を行っています。

2 予算の執行状況 (令和3年11月30日現在)

(歳入)

(単位:円)

予算科目			予算現額	調定額	収入額	収入未済額
款	項	目				
14	1	3 衛生使用料	56,000	58,546	58,546	0
14	2	2 衛生手数料	298,456,000	223,017,339	206,617,511	16,399,828
15	2	3 衛生費国庫補助金	15,838,000	5,838,000	0	5,838,000
16	2	3 衛生費県補助金	3,334,000	2,046,000	0	2,046,000
21	6	4 雑入	6,105,000	279,732	262,792	16,940
合 計			323,789,000	231,239,617	206,938,849	24,300,768

(歳出)

(単位:円%)

予算科目			予算現額	執行額	予算残額	執行率
款	項	目				
4	1	1 保健衛生総務費	10,168,000	8,226,418	1,941,582	80.90
4	1	4 環境衛生費	6,553,000	5,671,866	881,134	86.55
4	1	5 公害対策費	74,031,000	50,420,484	23,610,516	68.11
4	1	6 火葬場費	33,237,000	29,383,712	3,853,288	88.41
4	1	8 狂犬病予防費	637,000	401,247	235,753	62.99
4	2	1 清掃総務費	66,698,000	53,180,758	13,517,242	79.73
4	2	2 塵芥処理費	905,641,760	844,153,638	61,488,122	93.21
4	2	3 し尿処理費	293,025,240	252,239,385	40,785,855	86.08
合 計			1,389,991,000	1,243,677,508	146,313,492	89.47

3 行事、事業の執行状況 (令和3年11月30日現在)

(1) 事業一覧表

(単位:千円)

事業名	実施年月日	事業費	内容
環境衛生業務	4月～11月	5,672	家屋等の消毒を実施し、害虫の発生防止に努めている。
公害対策業務	4月～11月	1,320	公害調査の推進、環境汚染の防止に努めている。

ラムサール湿地 荒尾干潟啓発事業	4月～11月	1,898	ラムサール条約湿地に登録された「荒尾干潟」の重要性、生物多様性の保全、希少な渡り鳥の生態について普及啓発・情報発信に努めている。	参加人員 25名 参加人員 78名 参加人員 52名
荒尾干潟の日	7月4日			
テラー乗車体験	7月～8月			
貝殻フォトフレーム作り	10月30日			
火葬業務	4月～11月	22,865	火葬件数	531件
狂犬病予防業務	4月～11月	402	狂犬病予防注射頭数	1,460頭
塵芥処理業務	4月～11月	221,535	ごみ処理体制の整備を図り、生活環境の保全に努めている。	
あらおシテモール及び荒尾運動公園周辺清掃作業	中止			
川と海づくりデー 海岸清掃	中止			
リサイクル事業	4月～11月	158,592	リサイクル事業の推進により、資源ごみの再利用と、ごみの減量化に努めている。	
し尿処理業務	4月～11月	118,946	し尿処理体制の整備を図り、生活環境の保全に努めている。	

(2)ごみの処理状況

(単位:t)

種別		搬入量	埋立量	RDF製造量
収集分	委託	6,195	97	3,308
	許可	1,813	27	966
粗大ごみ、福祉収集(直営)		166	40	88
自己搬入		528	85	284
計		8,702	249	4,646

(3)し尿の処理状況

(単位:kl・件)

種別	総収集量	処理量	汲取件数/月(11月実績)
し尿	10,331	10,818	4,125
浄化槽汚泥	4,299	4,966	—
計	14,630	15,784	4,125

※処理量には、生活雑排水を含む。

(4)狂犬病予防

(単位:頭)

登録数	注射数	不用犬 引取数	捕獲頭数		
			一般捕獲数	捕獲器による数	計
新規・再交付 135	1,460	0	39	38	77

4 指摘事項

特に指摘する事項はありません。

くらしいきいき課

1 概要

ふるさと創生係、地域協働係の2係を置き、課長以下8人の職員で、市民と行政による協働のまちづくりの推進、移住定住の促進、ふるさと応援寄附金等に関する事務を行っています。

2 予算の執行状況（令和3年11月30日現在）

（歳入）

（単位：円）

予算科目			予算現額	調定額	収入額	収入未済額
款	項	目				
14	1	1 総務使用料	39,000	37,713	25,142	12,571
16	2	1 総務費県補助金	8,795,000	6,750,000	0	6,750,000
17	1	2 利子及び配当金	1,000	989	989	0
18	1	6 総務費寄附金	701,000,000	284,218,000	251,720,000	32,498,000
19	2	1 基金繰入金	339,918,000	0	0	0
21	6	4 雑入	11,476,000	763,360	187,600	575,760
合 計			1,061,229,000	291,770,062	251,933,731	39,836,331

（歳出）

（単位：円％）

予算科目			予算現額	執行額	予算残額	執行率
款	項	目				
2	1	1 一般管理費	55,413,000	33,058,373	22,354,627	59.66
2	1	6 基金費	339,919,000	339,918,518	482	100.00
2	1	7 企画費	426,284,000	239,283,377	187,000,623	56.13
合 計			821,616,000	612,260,268	209,355,732	74.52

3 行事、事業の執行状況（令和3年11月30日現在）

(1) 地域協働係

（単位：千円）

事業名	経費	事業内容
地区協議会会長会	20	実施年月日 R3.8.4 参加人員 12人(12地区)
いきいき人づくり事業	508	実施年月日 R3.4月～11月 実施件数 4件
荒尾市市民活動サポート事業	109	実施年月日 R3.4月～11月 実施件数 2件
宝くじコミュニティ助成事業	7,500	実施年月日 R3.11月 実施地区 3地区
コミュニティ活動備品の貸出し	-	実施年月日 R3.4月～11月 実施件数 7件

市民活動補償制度	-	実施年月日 R3.4月～11月 実施件数 2件
----------	---	----------------------------

(2) ふるさと創生係

(単位:千円)

事業名	経費	事業内容
ふるさとづくりの推進事業	-	実施年月日 R3.4月～11月 参加人員 各20～500人
花のまちづくり推進事業	-	実施年月日 R3.4月～11月 実施団体 29団体

(3) 主要工事一覧表

(単位:千円)

工事名	工事費	工事内容
キュービクル式高圧受電設備更新工事	3,916	着工 R3.7.20 竣工 R3.11.13
空調改修工事	5,005	着工 R3.7.20 竣工 R3.12.3

4 基金運用状況

(単位:円)

基金の名称	前年度末 現在高	本年度増減高			本年度 11月30日現在高
		新規積立額	取崩額	計	
ふるさと応援基金	0	339,918,518	0	339,918,518	339,918,518

5 指摘事項

特に指摘する事項はありません。

防災安全課

1 概要

危機管理防災室、消防交通係の1室1係を置き、課長以下8人の職員で、防災計画及び災害対策、防災意識の普及啓発、地区防災活動、防犯対策、交通安全対策、消防団等に関する事務を行っています。

消防団は、団長以下469人(定数550人)の団員、10分団30部で組織され有事に備えています。

2 予算の執行状況 (令和3年11月30日現在)

(歳入)

(単位:円)

予算科目			予算現額	調定額	収入額	収入未済額
款	項	目				
15	2	8 消防費国庫補助金	2,500,000	2,500,000	0	2,500,000
15	3	1 総務費国庫委託金	28,000	30,000	30,000	0
16	3	5 土木費委託金	288,000	264,000	0	264,000
17	1	2 利子及び配当金	1,000	419	419	0
19	2	1 基金繰入金	4,535,000	0	0	0
21	6	4 雑入	11,325,000	9,676,761	9,676,761	0
合 計			18,677,000	12,471,180	9,707,180	2,764,000

(歳出)

(単位:円%)

予算科目			予算現額	執行額	予算残額	執行率
款	項	目				
2	1	7 企画費	38,000	10,768	27,232	28.34
2	1	11 交通安全推進費	17,240,000	10,428,726	6,811,274	60.49
2	1	16 防犯対策費	11,938,000	8,468,244	3,469,756	70.94
9	1	2 非常備消防費	75,886,000	42,703,102	33,182,898	56.27
9	1	3 消防施設費	37,408,000	18,253,149	19,154,851	48.79
9	1	5 災害対策費	60,969,000	34,025,222	26,943,778	55.81
計			203,479,000	113,889,211	89,589,789	55.97

3 行事、事業の執行状況 (令和3年11月30日現在)

(1)危機管理防災室

(単位:千円)

行事名	経費	行事内容
令和3年度荒尾市防災会議及び 国民保護協議会	—	実施年月日 R3.6月 参加人員 0人(書面開催)
令和3年荒尾市総合防災訓練	287	実施年月日 R3.11.14 参加人員 300人
第一回地区防災計画策定説明会	—	実施年月日 R3.9.9 参加人員 60人

第二回地区防災計画策定説明会	—	実施年月日	R3.10.20
		参加人員	60人
有明地区地震津波避難訓練	—	実施年月日	R3.11.25
		参加人員	120人

(2) 消防交通係(交通・防犯)

(単位:千円)

行 事 名	経 費	行 事 内 容	
ランドセルカバー贈呈式	—	実施年月日	R3.4.6
		参加人員	3人
道路危険箇所点検	—	実施年月日	R3.4.7
		参加人員	9人
「横断歩道止まって渡す思いやりキャンペーン」(交通事故死ゼロを目指す日)	—	実施年月日	R3.4.8
		参加人員	9人
新入学児童に対する見守り運動	—	実施年月日	R3.4.12
		参加人員	57人
「自転車安全利用推進キャンペーン」	—	実施年月日	R3.4.14
		参加人員	15人
秋の全国交通安全運動荒尾市・長洲町合同推進会議	—	実施年月日	R3.9.3
		参加人員	6人
道路危険箇所点検	—	実施年月日	R3.9.24
		参加人員	11人
「事故なし」街頭キャンペーン	—	実施年月日	R3.9.30
		参加人員	20人

(3) 消防交通係(消防団)

(単位:千円)

行 事 名	経 費	行 事 内 容	
辞令交付式	—	実施年月日	R3.4.18
		参加人員	団長ほか40人
辞令交付式	—	実施年月日	R3.6.11
		参加人員	団長ほか5人
第1回分団長会議	—	実施年月日	R3.6.22
		参加人員	団長ほか30人
第2回分団長会議	—	実施年月日	R3.7.20
		参加人員	団長ほか30人
第3回分団長会議	—	実施年月日	R3.10.19
		参加人員	団長ほか30人
秋季防火パレード	—	実施年月日	R3.11.7
		参加人員	団長ほか60人
第1回施設巡視	—	実施年月日	R3.11.7
		参加人員	団長ほか50人

分団長、部長、新入団訓練	—	実施年月日	R3.11.7
		参加人員	団長ほか60人
第4回分団長会議	—	実施年月日	R3.11.25
		参加人員	団長ほか30人

(4) 主要工事一覧表

(単位:千円)

工 事 名	工事費	工 事 内 容
荒尾市消防団第5分団第2部格納庫建設工事	24,525	着工 R3.2.8 竣工 R3.7.8
荒尾市消防団第7分団第3部格納庫建設工事	23,083	着工 R3.2.8 竣工 R3.7.19
大島町4丁目防火水槽設置外1件工事	13,968	着工 R3.5.20 竣工 R3.8.30

4 基金運用状況

(単位:円)

基金の名称	前年度末 現在高	本年度増減高			本年度 11月30日現在高
		新規積立額	取崩額	計	
安心安全まちづくり 推進基金	20,872,816	2,787	4,080,149	△ 4,077,362	16,795,454

5 指摘事項

特に指摘する事項はありません。

保健福祉部（監査期間 令和3年10月1日～10月25日）

保健福祉部の組織及び職員の配置図 ○印は兼務

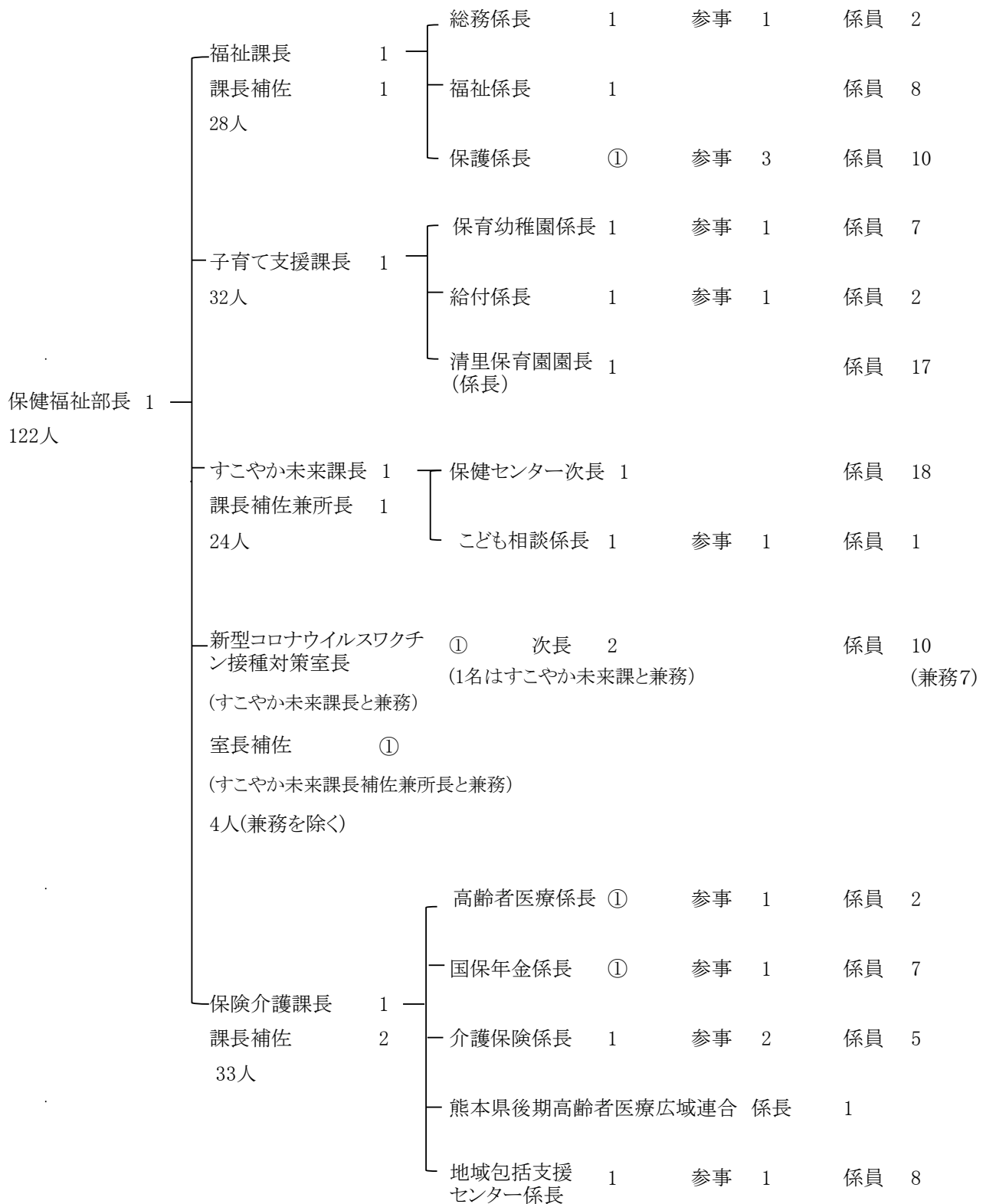

福祉課

1 概要

福祉係、総務係、保護係の3係を置き、保健福祉部長以下43人(会計年度任用職員14人含む。)の職員で、身体障害者福祉、知的障害者福祉、精神保健福祉、生活保護、社会福祉事業、重度心身障害者医療費の助成、特別児童扶養手当等の支給、生活困窮者自立支援、その他社会福祉関係諸団体の助成、災害救助等の事務を行っています。

2 予算の執行状況 (令和3年8月31日現在)

(歳入)

(単位:円)

予算科目			予算現額	調定額	収入額	収入未済額
款	項	目				
13	2	2 民生費負担金	18,948,000	6,611,935	6,463,035	148,900
14	1	2 民生使用料	35,000	61,713	49,142	12,571
14	2	4 民生費手数料	1,633,000	206,785	206,785	0
15	1	1 民生費国庫負担金	2,069,007,000	1,659,319,000	874,735,225	784,583,775
15	2	2 民生費国庫補助金	55,869,000	0	0	0
15	3	2 民生費国庫委託金	735,000	589,260	0	589,260
16	1	1 民生費県負担金	429,465,000	1,252,954	1,252,954	0
16	2	2 民生費県補助金	75,233,000	0	0	0
16	2	6 商工費県補助金	2,896,000	3,028,000	0	3,028,000
16	3	2 民生費委託金	80,000	0	0	0
17	1	2 利子及び配当金	1,000	2,306	2,306	0
19	2	1 基金繰入金	62,785,000	0	0	0
21	3	1 民生費貸付金	0	200,000	200,000	0
21	6	4 雑入	2,832,000	34,234,507	4,496,663	29,737,844
合 計			2,719,519,000	1,705,506,460	887,406,110	818,100,350

(歳出)

(単位:円%)

予算科目			予算現額	執行額	予算残額	執行率
款	項	目				
3	1	1 社会福祉総務費	221,320,000	88,932,267	132,387,733	40.18
3	1	2 老人福祉費	258,723,000	142,260,897	116,462,103	54.99
3	1	4 身体障害者福祉費	121,684,000	42,330,110	79,353,890	34.79
3	1	5 知的障害者福祉費	63,000	1,080	61,920	1.71
3	1	9 福祉手当費	28,200,000	13,088,160	15,111,840	46.41
3	1	11 精神障害者福祉費	347,000	185,160	161,840	53.36
3	1	13 障害者自立支援給付費	1,703,413,000	633,331,665	1,070,081,335	37.18
3	1	15 障害者地域生活支援事業費	52,520,000	27,564,061	24,955,939	52.48
3	2	1 児童福祉総務費	1,192,000	335,009	856,991	28.10
3	3	1 生活保護総務費	100,456,000	42,842,411	57,613,589	42.65

3	3	2 扶助費	1,578,508,000	619,592,853	958,915,147	39.25
3	4	1 災害救助費	4,000	0	4,000	0.00
7	1	8 消費者行政費	6,201,000	2,091,003	4,109,997	33.72
合 計			4,072,631,000	1,612,554,676	2,460,076,324	39.59

3 行事、事業の執行状況（令和3年8月31日現在）

(1) 行事一覧表

(単位:千円)

行事名	経費	行事内容
長寿者訪問(100歳)	146	実施年月日 R3年度誕生日 参加人員 30人(8月までに9人訪問、うち1人市長訪問)

(2) 生活保護の状況

(単位:千円)

区分	年度	R3年度 (4月～8月)	R2年度 (4月～8月)	R1年度 (4月～8月)
	生活保護費			
生活	生活扶助費	146,870	147,145	157,824
保	住宅扶助費	61,960	60,166	61,084
護	教育扶助費	1,918	1,702	2,251
費	介護扶助費	7,833	9,497	8,498
	医療扶助費	390,645	420,313	407,452
	出産扶助費	0	0	312
	生業扶助費	668	1,259	1,213
	葬祭扶助費	746	510	531
	施設事務費	5,804	3,839	3,438
	就労自立給付金	123	35	20
	進学準備給付金	0	0	0
	計	616,567	644,466	642,623
	被保護世帯数	709 世帯	711 世帯	723 世帯
	被保護人員(人)	924 人	931 人	962 人
	人員保護率(%)	1.82 %	1.81 %	1.85 %

(3) 各種医療費助成

(上段:振込件数・下段:助成延件数)

医療別	受給者数(人)	助成延件数(件)	助成総額(円)
重度心身障害者(児)医療費	1,358	3,221 (5,704)	41,306,970

4 指摘事項

特に指摘する事項はありません。

子育て支援課

1 概要

保育幼稚園係、給付係、清里保育園を管理し、子育て支援課長以下47人(会計年度任用職員15人含む。)の職員で、児童福祉、児童手当、児童扶養手当、母子及び父子並びに寡婦福祉、子ども医療費の助成、ひとり親家庭医療費の助成、保育所、次世代育成支援事業等の事務を行っています。

2 予算の執行状況 (令和3年8月31日現在)

(歳入)

(単位:円)

予算科目			予算現額	調定額	収入額	収入未済額
款	項	目				
13	2	2 民生費負担金	96,935,000	47,355,487	24,759,982	22,595,505
14	1	2 民生使用料	5,762,000	2,680,500	2,463,500	217,000
15	1	1 民生費国庫負担金	1,705,065,000	620,458,000	220,743,500	399,714,500
15	2	2 民生費国庫補助金	249,438,000	103,721,000	103,721,000	0
16	1	1 民生費県負担金	565,996,000	133,052,500	46,538,500	86,514,000
16	2	2 民生費県補助金	142,764,000	6,961,000	3,480,000	3,481,000
18	1	2 民生費寄附金	0	1,500,000	1,500,000	0
21	5	3 民生費受託事業収入	2,447,000	757,500	757,500	0
21	6	4 雑入	2,005,000	5,607,970	1,834,740	3,773,230
合 計			2,770,412,000	922,093,957	405,798,722	516,295,235

(歳出)

(単位:円%)

予算科目			予算現額	執行額	予算残額	執行率
款	項	目				
3	2	1 児童福祉総務費	1,086,916,000	479,474,887	607,441,113	44.11
3	2	2 児童措置費	2,942,123,000	1,015,613,607	1,926,509,393	34.52
3	2	3 母子福祉費	34,126,000	17,743,061	16,382,939	51.99
3	2	5 清里保育園費	110,066,000	46,202,780	63,863,220	41.98
3	2	8 子育て施設利用給付費	19,380,000	4,646,110	14,733,890	23.97
合 計			4,192,611,000	1,563,680,445	2,628,930,555	37.30

3 行事、事業の執行状況 (令和3年8月31日現在)

(1) 行事一覧表

(単位:千円)

行事名	経費	行事内容
清里保育園 夏祭り	-	実施年月日 R3.7.16 参加人員 75人

(2) 主要工事施工状況

(単位:千円)

工 事 名	工事費	工 事 内 容
清里保育園床及び玄関壁修繕	1,925	着工 R3.7.9

(3) 各種医療費助成 (8月末現在)

医 療 別	受給者数(人)	助成延件数(件)	助成総額(円)
子ども医療費	6,389	16,803	79,130,608
ひとり親家庭等医療費	2,001	3,241	6,796,680
養育医療費	3	6	715,969

(4) 児童手当の支払状況 (4月～8月支給分)

区 分	延人数	金 額(円)
① 被用者 (3歳未満)	3,188	47,630,000
② 非被用者 (3歳未満)	581	8,635,000
③ 被用者 (小学校第6学年修了前)	12,956	140,330,000
④ 非被用者 (小学校第6学年修了前)	2,502	27,045,000
⑤ 被用者 (中学校第3学年修了前)	4,330	42,860,000
⑥ 非被用者 (中学校第3学年修了前)	893	8,650,000
計	24,450	275,150,000

4 指摘事項

特に指摘する事項はありません。

すこやか未来課

1 概要

保健センター、こども相談係を置き、課長以下39人(会計年度任用職員15人含む。)の職員で、健康増進事業、家庭児童相談、母子保健事業、特定健診・保健指導、予防接種等の事務を行っています。

2 予算の執行状況（令和3年8月31日現在）

(歳入)

(単位:円)

予算科目			予算現額	調定額	収入額	収入未済額
款	項	目				
13	2	2 民生費負担金	0	20,200	20,200	0
15	1	1 民生費国庫負担金	7,837,000	3,283,000	0	3,283,000
15	2	2 民生費国庫補助金	6,371,000	0	0	0
15	2	3 衛生費国庫補助金	4,909,000	0	0	0
16	1	1 民生費県負担金	3,918,000	1,928,250	0	1,928,250
16	2	2 民生費県補助金	5,200,000	0	0	0
16	2	3 衛生費県補助金	7,689,000	0	0	0
19	1	1 特別会計繰入金	84,000	0	0	0
21	5	5 衛生費受託事業収入	13,000,000	0	0	0
21	6	4 雑入	32,485,000	7,019,263	946,263	6,073,000
合 計			81,493,000	12,250,713	966,463	11,284,250

(歳出)

(単位:円%)

予算科目			予算現額	執行額	予算残額	執行率
款	項	目				
3	1	1 社会福祉総務費	8,388,000	8,172,985	215,015	97.44
3	1	12 婦人保護事業費	3,279,000	1,265,754	2,013,246	38.60
3	2	1 児童福祉総務費	18,306,000	7,725,663	10,580,337	42.20
3	2	3 母子福祉費	15,676,000	5,915,214	9,760,786	37.73
3	2	6 家庭児童相談室運営費	6,782,000	2,612,292	4,169,708	38.52
4	1	1 保健衛生総務費	150,735,265	71,121,415	79,613,850	47.18
4	1	3 予防費	251,888,000	47,370,320	204,517,680	18.81
4	1	7 救急医療対策費	11,860,000	7,625,000	4,235,000	64.29
4	1	10 保健事業費	88,013,000	5,203,571	82,809,429	5.91
合 計			554,927,265	157,012,214	397,915,051	28.29

3 事業の執行状況（令和3年8月31日現在）

(1) 主要事業一覧表

(単位:千円)

事業名	事業費	事業内容
予防接種事業 四種・二種混合 不活化ポリオ(急性灰白髄炎) 風しん・麻しん・MR 日本脳炎・水痘 BCG・B型肝炎 HPV(子宮頸がん予防) Hib(インフルエンザ菌b型) 小児用肺炎球菌 ロタウイルス・高齢者肺炎球菌 高齢者インフルエンザ	30,974	実施年月日 R3.4.1～7.31 参加人員 4,114人 R3.10.1～R3.12.31※実績なし
母子保健事業 相談指導事業・育児相談・妊婦面談 1歳6か月児健診・3歳児健診 妊婦健診・妊婦歯科健診 妊娠届事務取扱 母子訪問事業 就学前支援	9,828	実施年月日 R3.4.1～8.31 参加人員 261人 実施年月日 R3.4.1～8.31 参加人員 193人 実施年月日 R3.4.1～7.31 参加人員 延べ1,363人 実施年月日 R3.4.1～8.31 参加人員 119件 実施年月日 R3.4.1～8.31 参加人員 延べ353件 実施年月日 R3.4.1～8.31 参加人員 延べ152件
乳児健診事業 3か月児・9か月児健診 離乳食教室	849	実施年月日 R3.4.1～8.31 参加人員 266人 参加人員 23人
むし歯予防対策事業 保育園・幼稚園 小学校・中学校	777	実施年月日 R3.4.1～8.31 参加人員 延べ58,130人 実人員4,251人
任意予防接種助成事業 インフルエンザ 風しん	46	実施年月日 R3.4.1～7.31 ※インフルエンザはR3.10.1からR4.1.31まで (実績値は昨年度償還払い分) 参加人員 5人 参加人員 8人
平日夜間小児救急診療事業	0 (報酬支払は9月 と翌年度4月)	実施年月日 R3.4.1～8.31 利用件数 89件

在宅輪番医制事業	7,559	実施年月日 R3.4.1～8.31 利用件数 581件 (診療科目) 内科、小児科、外科、歯科、眼科 (荒尾市医師会・歯科医師会、大牟田医師会)
健康増進事業 集団健康教育 一般健康教室 運動教室 体力アップ体操・体力測定 糖尿病透析予防教室 健康づくり推進員の研修	2,632	実施年月日 R3.4.1～8.31 計 212人 参加人員 212人 参加人員 0人 参加人員 0人 参加人員 0人 参加人員 40人
健康相談 重点健康相談 総合健康相談		実施年月日 R3.4.1～8.31 参加人員 377人
健康診査 健康診査(集団・医療機関) がん検診等 子宮がん・乳がん・胃がん 大腸がん・肺がん・骨粗鬆症 肝炎ウイルス検診		実施年月日 R3.4.1～8.31 参加人員 0人 実施年月日 R3.4.1～8.31 参加人員 0人 実施年月日 R3.4.1～8.31 参加人員 0人
訪問指導 保健師・看護師・栄養士		実施年月日 R3.4.1～8.31 参加人員 実数157人、延べ人数165人
市町村保健対策 いきいき健康づくり教育講座(10/5～)		実施年月日 R3.4.1～8.31 参加人員 0人
食生活改善推進事業 食生活改善地区組織活動 食生活改善推進員教育事業		実施年月日 R3.4.1～8.31 食生活改善推進員研修会 延べ62人
健康あらお強化事業 健康増進計画委員会		実施年月日 R3.4.1～8.31 参加人員 0人

(2) 主要工事施工状況

(単位:千円)

工事名	工事費	工事内容
保健センターキュービクル取替工事	5,214	着工 R3.8.6

4 指摘事項

特に指摘する事項はありません。

新型コロナウイルスワクチン接種対策室

1 概要

担当室長以下14人の職員で、関係機関との連絡調整及びワクチン接種の会場運営等に関する事務を行っています。

2 予算の執行状況（令和3年8月31日現在）

（歳入）

（単位：円）

予算科目			予算現額	調定額	収入額	収入未済額
款	項	目				
15	1	2 衛生費国庫負担金	53,053,000	0	0	0
15	2	3 衛生費国庫補助金	82,451,000	40,141,000	40,141,000	0
21	6	4 雑入	0	20,493	20,493	0
計			135,504,000	40,161,493	40,161,493	0
15	1	2 衛生費国庫負担金	繰越明許 143,451,000	97,379,777	0	97,379,777
15	2	3 衛生費国庫補助金	122,436,163	122,436,163	0	122,436,163
計			265,887,163	219,815,940	0	219,815,940
合計			401,391,163	259,977,433	40,161,493	219,815,940

（歳出）

（単位：円%）

予算科目			予算現額	執行額	予算残額	執行率
款	項	目				
4	1	3 予防費	157,680,735	62,376,808	95,303,927	39.56
計			157,680,735	62,376,808	95,303,927	39.56
4	1	3 予防費	繰越明許 280,435,137	164,707,444	115,727,693	58.73
計			280,435,137	164,707,444	115,727,693	58.73
合計			438,115,872	227,084,252	211,031,620	51.83

3 事業の執行状況（令和3年8月31日現在）

主要事業一覧表

（単位：千円）

事業名	事業費	事業内容
新型コロナウイルスワクチン集団接種 （会場：あらおシティモール2Fシティホール）	52,428	実施年月日 R3.5.11～8.27 接種人数延べ 12,343人
（会場：東大谷体育館）	40,005	実施年月日 R3.6.26～8.29 接種人数延べ 7,558人

4 指摘事項

特に指摘する事項はありません。

保険介護課

1 概要

高齢者医療係、国保年金係、介護保険係、地域包括支援センターを管理し、課長以下67人(会計年度任用職員34人含む。)の職員で、国民健康保険、国民年金、高齢者医療(後期高齢者医療制度)、介護保険、介護予防支援事業等の事務を行っています。

2 予算の執行状況(令和3年8月31日現在)

(1) 一般会計

(歳入)

(単位:円)

予算科目			予算現額	調定額	収入額	収入未済額
款	項	目				
15	1	1 民生費国庫負担金	106,735,000	43,550,100	14,516,000	29,034,100
15	2	2 民生費国庫補助金	1,593,000	0	0	0
15	3	2 民生費国庫委託金	9,254,000	5,888,000	2,354,000	3,534,000
16	1	1 民生費県負担金	415,181,000	21,775,050	7,258,000	14,517,050
16	2	2 民生費県補助金	44,689,000	0	0	0
21	6	4 雑入	1,000	16,533,985	0	16,533,985
合 計			577,453,000	87,747,135	24,128,000	63,619,135

(歳出)

(単位:円%)

予算科目			予算現額	執行額	予算残額	執行率
款	項	目				
3	1	1 社会福祉総務費	22,495,000	17,360,808	5,134,192	77.18
3	1	2 老人福祉費	44,550,000	0	44,550,000	0.00
3	1	8 国民年金費	10,471,000	2,409,246	8,061,754	23.01
3	1	16 後期高齢者医療費	931,956,000	465,743,740	466,212,260	49.97
合 計			1,009,472,000	485,513,794	523,958,206	48.10

(2) 介護保険特別会計(保険事業勘定)

(歳入)

(単位:円)

予算科目			予算現額	調定額	収入額	収入未済額
款	項	目				
1	1	1 第1号被保険者保険料	1,006,829,000	408,039,615	357,847,868	50,191,747
3	2	1 総務手数料	1,000	0	0	0
3	2	2 督促手数料	220,000	34,300	34,000	300
4	1	1 介護給付費負担金	1,035,004,000	932,258,697	388,440,000	543,818,697
4	2	1 調整交付金	374,648,000	315,386,000	210,258,000	105,128,000
4	2	3 総合事業調整交付金	5,724,000	0	0	0
4	2	4 保険者機能強化推進交付金	9,567,000	0	0	0
4	2	7 介護保険事業費補助金	720,000	0	0	0

4	2	9 地域支援事業交付金 (総合事業)	22,898,000	0	0	0
4	2	10 地域支援事業交付金 (総合事業以外)	55,438,000	0	0	0
4	2	12 保険者努力支援交付金	8,955,000	0	0	0
5	1	1 介護給付費交付金	1,514,411,000	1,586,239,000	528,751,000	1,057,488,000
5	1	2 地域支援事業支援交付金	30,913,000	30,913,000	10,305,000	20,608,000
6	1	1 介護給付費負担金	787,898,000	706,092,409	256,760,000	449,332,409
6	3	5 地域支援事業交付金 (総合事業)	14,311,000	0	0	0
6	3	6 地域支援事業交付金 (総合事業以外)	27,719,000	0	0	0
7	1	2 利子及び配当金	70,000	3,400	3,400	0
9	1	1 介護給付費繰入金	701,116,000	0	0	0
9	1	2 その他一般会計繰入金	117,789,000	0	0	0
9	1	5 低所得者保険料軽減繰入金	88,108,000	0	0	0
9	1	6 地域支援事業繰入金 (総合事業)	14,319,000	0	0	0
9	1	7 地域支援事業繰入金 (総合事業以外)	27,725,000	0	0	0
9	2	1 介護給付費準備基金繰入金	148,821,000	0	0	0
10	1	1 繰越金	1,000	58,275,528	58,275,528	0
11	1	1 第1号被保険者延滞金	100,000	12,700	12,700	0
11	1	2 第1号被保険者加算金	1,000	0	0	0
11	4	5 第三者納付金	1,000	0	0	0
11	4	6 返納金	1,000	0	0	0
11	4	7 雑入	3,695,000	1,182,881	1,182,881	0
合 計			5,997,003,000	4,038,437,530	1,811,870,377	2,226,567,153

(歳出)

(単位:円%)

予 算 科 目			予算現額	執行額	予算残額	執行率
款	項	目				
1	1	1 一般管理費	116,726,000	51,353,711	65,372,289	44.00
1	1	2 連合会負担金	129,000	0	129,000	0.00
1	2	1 賦課徴収費	4,597,000	2,267,708	2,329,292	49.33
1	3	1 介護認定審査会費	258,000	70,840	187,160	27.46
1	3	2 認定調査等費	41,438,000	12,645,169	28,792,831	30.52
1	3	3 認定審査会共同設置負担金	15,199,000	15,199,000	0	100.00
1	4	1 趣旨普及費	495,000	165,000	330,000	33.33
1	5	1 計画策定委員会費	98,000	0	98,000	0.00
2	1	1 居宅介護サービス給付費	2,286,624,000	720,099,582	1,566,524,418	31.49
2	1	2 特例居宅介護サービス給付費	1,000	0	1,000	0.00
2	1	3 施設介護給付費	1,574,141,000	515,611,347	1,058,529,653	32.76

2	1	4 特例施設介護サービス給付費	1,000	0	1,000	0.00
2	1	5 特定福祉用具販売費	10,608,000	2,793,518	7,814,482	26.33
2	1	6 居宅介護住宅改修費	19,733,000	5,370,416	14,362,584	27.22
2	1	7 居宅介護支援費	299,270,000	92,271,824	206,998,176	30.83
2	1	8 特例居宅介護支援費	1,000	0	1,000	0.00
2	1	9 地域密着型介護サービス給付費	971,906,000	281,385,192	690,520,808	28.95
2	1	10 特例地域密着型介護サービス給付費	1,000	0	1,000	0.00
2	2	1 介護予防サービス給付費	100,463,000	30,653,577	69,809,423	30.51
2	2	2 特例介護予防サービス給付費	1,000	0	1,000	0.00
2	2	3 特定介護予防福祉用具販売費	4,131,000	742,915	3,388,085	17.98
2	2	4 介護予防住宅改修費	14,579,000	2,430,541	12,148,459	16.67
2	2	5 介護予防居宅支援費	20,891,000	6,377,105	14,513,895	30.53
2	2	6 特例介護予防居宅支援費	1,000	0	1,000	0.00
2	2	7 地域密着型介護予防サービス給付費	3,088,000	1,098,464	1,989,536	35.57
2	2	8 特例地域密着型介護予防サービス給付費	1,000	0	1,000	0.00
2	3	1 審査支払手数料	6,138,000	1,932,441	4,205,559	31.48
2	4	1 高額介護サービス費	110,195,000	31,499,997	78,695,003	28.59
2	4	2 高額介護予防サービス費	361,000	4,847	356,153	1.34
2	5	1 高額医療合算介護サービス費	25,000,000	11,351,721	13,648,279	45.41
2	5	2 高額医療合算介護予防サービス費	300,000	6,356	293,644	2.12
2	7	1 特定入所者介護 サービス費	160,997,000	44,282,633	116,714,367	27.51
2	7	2 特例特定入所者介護サービス費	1,000	0	1,000	0.00
2	7	3 特定入所者介護予防サービス費	499,000	0	499,000	0.00
2	7	4 特例特定入所者介護予防サービス費	1,000	0	1,000	0.00
5	2	2 総合相談事業費	5,102,000	3,533,380	1,568,620	69.25
5	2	3 権利擁護事業費	340,000	12,430	327,570	3.66
5	2	4 包括的・継続的ケアマネジメント支援事業費	14,024,000	3,018,075	11,005,925	21.52
5	2	5 任意事業費	16,368,000	10,217,888	6,150,112	62.43
5	2	6 地域包括支援センター運営費	6,706,000	4,199,568	2,506,432	62.62
5	2	8 在宅医療・介護連携推進事業費	4,818,000	4,800,000	18,000	99.63
5	2	9 生活支援体制整備事業費	23,480,000	8,000,000	15,480,000	34.07
5	2	10 認知症施策推進事業費	10,219,000	7,200,216	3,018,784	70.46
5	2	11 地域ケア会議推進事業費	1,300,000	78,947	1,221,053	6.07
5	3	1 介護予防・生活支援サービス事業費	82,211,000	24,589,983	57,621,017	29.91

5	3	2 介護予防・ケアマネジメント事業費	22,830,000	5,587,654	17,242,346	24.48
5	4	1 一般介護予防事業費	13,053,000	6,332,700	6,720,300	48.52
6	1	1 基金積立金	70,000	0	70,000	0.00
7	1	2 利子	500,000	0	500,000	0.00
8	1	1 第1号被保険者保険料還付金	1,800,000	418,480	1,381,520	23.25
8	1	2 償還金	1,000	0	1,000	0.00
8	1	4 第1号被保険者還付加算金	100,000	0	100,000	0.00
8	3	1 他会計繰出金	84,000	0	84,000	0.00
9	1	1 予備費	5,000,000	0	5,000,000	0.00
合 計			5,995,879,000	1,907,603,225	4,088,275,775	31.82

(3) 介護保険特別会計(介護サービス事業勘定)

(歳入)

(単位:円)

予 算 科 目			予算現額	調定額	収入額	収入未済額
款	項	目				
1	1	1 介護予防サービス計画費収入	19,200,000	6,362,060	6,362,060	0
2	2	1 介護サービス事業基金繰入金	10,891,000	0	0	0
3	1	1 繰越金	0	6,434	6,434	0
4	1	1 利子及び配当金	6,000	73	73	0
合 計			30,097,000	6,368,567	6,368,567	0

(歳出)

(単位:円%)

予 算 科 目			予算現額	執行額	予算残額	執行率
款	項	目				
1	1	1 一般管理費	1,713,000	206,079	1,506,921	12.03
2	1	1 介護予防支援事業費	28,178,000	8,586,817	19,591,183	30.47
4	1	1 予備費	200,000	0	200,000	0.00
5	1	1 基金積立金	6,000	0	6,000	0.00
合 計			30,097,000	8,792,896	21,304,104	29.22

(4) 後期高齢特別会計

(歳入)

(単位:円)

予 算 科 目			予算現額	調定額	収入額	収入未済額
款	項	目				
1	1	1 特別徴収保険料	409,151,000	136,730,400	136,730,400	0
1	1	2 普通徴収保険料	139,884,000	126,193,800	33,183,900	93,009,900
2	1	1 督促手数料	84,000	11,100	11,100	0
4	1	1 事務費繰入金	40,007,000	0	0	0
4	1	2 保険基盤安定繰入金	221,261,000	0	0	0

5	1	1 繰越金	1,000	10,659,600	10,659,600	0
6	1	1 延滞金	100,000	17,700	17,700	0
6	2	1 保険料還付金	2,000,000	276,500	276,500	0
6	2	2 還付加算金	100,000	0	0	0
6	4	1 後期高齢者医療広域連合受託事業収入	23,286,000	4,491,883	2,715,601	1,776,282
6	5	1 滞納処分費	1,000	0	0	0
6	5	3 雑入	8,264,000	0	0	0
合 計			844,139,000	278,380,983	183,594,801	94,786,182

(歳出)

(単位:円%)

予算科目			予算現額	執行額	予算残額	執行率
款	項	目				
1	1	1 一般管理費	43,400,000	20,226,271	23,173,729	46.60
1	2	1 徴収費	4,636,000	2,301,379	2,334,621	49.64
2	1	1 後期高齢者医療広域連合納付金	770,397,000	149,952,200	620,444,800	19.46
3	1	1 健康診査費	22,600,000	3,689,261	18,910,739	16.32
3	1	2 その他健康保持増進費	6,000	5,706	294	95.10
4	1	1 保険料還付金	2,000,000	473,700	1,526,300	23.69
4	1	2 還付加算金	100,000	0	100,000	0.00
5	1	1 予備費	1,000,000	0	1,000,000	0.00
合 計			844,139,000	176,648,517	667,490,483	20.93

(5) 国民健康保険特別会計(保険事業勘定)

(歳入)

(単位:円)

予算科目			予算現額	調定額	収入額	収入未済額 (不納欠損額)
款	項	目				
1	1	1 一般被保険者国民健康保険税	903,237,000	1,026,118,560	318,440,388	706,997,274 (680,898)
1	1	2 退職被保険者等国民健康保険税	360,000	0	0	0
2	1	1 督促手数料	800,000	129,900	129,900	0
4	1	1 保険給付費等交付金	5,446,030,000	4,845,821,207	2,019,090,000	2,826,731,207
5	1	1 利子及び配当金	1,000	6,710	6,710	0
6	1	1 一般会計繰入金	626,528,000	0	0	0
6	2	1 財政調整基金繰入金	100,000,000	0	0	0
7	1	2 その他繰越金	1,000	60,184,126	60,184,126	0
8	1	1 一般被保険者延滞金	1,000,000	5,455,362	5,455,362	0
8	1	2 退職被保険者等延滞金	1,000	0	0	0
8	4	1 一般被保険者第三者納付金	5,000,000	6,288,370	5,722,414	565,956
8	4	2 退職被保険者等第三者納付金	1,000	0	0	0

8	4	3 一般被保険者返納金	50,000	83,833	18,275	65,558
8	4	4 退職被保険者等返納金	1,000	28,144	28,144	0
8	4	5 雑入	4,562,000	20,920,694	20,920,694	0
合 計			7,087,572,000	5,965,036,906	2,429,996,013	3,534,359,995 (680,898)

(歳出)

(単位:円%)

予算科目			予算現額	執行額	予算残額	執行率
款	項	目				
1	1	1 一般管理費	151,501,000	78,633,874	72,867,126	51.90
1	1	2 連合会負担金	2,040,000	680,100	1,359,900	33.34
1	2	1 賦課徴収費	5,824,000	1,815,605	4,008,395	31.17
1	3	1 運営協議会費	704,000	85,634	618,366	12.16
1	5	1 医療費適正化対策事業費	9,314,000	5,090,630	4,223,370	54.66
2	1	1 一般被保険者療養給付費	4,424,073,000	1,475,862,772	2,948,210,228	33.36
2	1	2 退職被保険者療養給付費	110,000	0	110,000	0.00
2	1	3 一般被保険者療養費	30,246,000	11,434,475	18,811,525	37.80
2	1	4 退職被保険者等療養費	10,000	0	10,000	0.00
2	1	5 審査手数料	13,032,000	4,897,542	8,134,458	37.58
2	2	1 一般被保険者高額療養費	715,887,000	284,580,895	431,306,105	39.75
2	2	2 退職被保険者等高額療養費	10,000	0	10,000	0.00
2	2	3 一般被保険者高額介護合算療養費	1,000,000	244,840	755,160	24.48
2	2	4 退職被保険者高額介護合算療養費	1,000	0	1,000	0.00
2	3	1 一般被保険者移送費	30,000	0	30,000	0.00
2	3	2 退職被保険者等移送費	1,000	0	1,000	0.00
2	4	1 出産育児一時金	21,000,000	3,363,770	17,636,230	16.02
2	4	4 支払手数料	11,000	1,680	9,320	15.27
2	5	1 葬祭費	2,400,000	560,000	1,840,000	23.33
2	6	1 傷病手当金	200,000	124,922	75,078	62.46
3	1	1 一般被保険者医療給付費分	1,163,213,000	0	1,163,213,000	0.00
3	1	2 退職被保険者等医療給付費分	629,000	0	629,000	0.00
3	2	1 一般被保険者後期高齢者支援金等分	293,987,000	0	293,987,000	0.00
3	2	2 退職被保険者等後期高齢者支援金等分	79,000	0	79,000	0.00
3	3	1 介護納付金分	102,823,000	0	102,823,000	0.00
4	1	1 その他共同事業事務費拠出金	5,000	0	5,000	0.00
6	1	1 特定健康診査等事業費	43,872,000	5,684,775	38,187,225	12.96
6	2	1 保健衛生普及費	31,057,000	11,862,481	19,194,519	38.20
7	1	1 国保財政調整基金積立金	1,000	0	1,000	0.00

8	1	1 利子	329,000	0	329,000	0.00
9	1	1 一般被保険者保険税還付金	4,070,000	841,700	3,228,300	20.68
9	1	2 退職被保険者等保険税還付金	2,000	0	2,000	0.00
9	1	3 償還金	10,000	0	10,000	0.00
9	1	4 一般被保険者還付加算金	100,000	2,800	97,200	2.80
9	1	5 退職被保険者等還付加算金	1,000	0	1,000	0.00
10	1	1 予備費	70,000,000	0	70,000,000	0.00
合 計			7,087,572,000	1,885,768,495	5,201,803,505	26.61

3 行事、事業の執行状況（令和3年8月31日現在）

行事一覧表 地域包括支援センター

(単位:千円)

行事名	経費	行事内容
認知症サポーター養成講座	13	実施年月日 R3.4.1～R3.8.31 参加人員 258人

4 国民健康保険給付状況（令和3年8月31日現在）

- ① 一般被保険者数 11,839人
- ② 退職被保険者数 0人

保険給付状況

(単位:円)

給付	内訳	一般分	退職分
療養給付費		1,475,862,772	0
療養費		11,257,328	0
高額療養費		284,580,895	0
高額介護合算療養費		244,840	0
出産育児一時金		2,902,040	
出産育児一時金等支払事務費		1,470	
葬祭費		560,000	
傷病手当金		124,922	0
小計		1,775,534,267	0
審査手数料			4,897,542
合計			1,780,431,809

5 国民年金の受給状況（令和3年7月31日現在）

① 被保険者の状況

被保険者数(人)	内 訳		
	第1号被保険者	任意加入被保険者	第3号被保険者
7,296	4,864	53	2,379

② 保険料免除の状況

第1号被保険者(人)	内 訳		
	法定免除者数	申請免除者数	計
4,864	745	1,308	2,053

6 指摘事項

特に指摘する事項はありません。

産業建設部 (監査期間 令和3年12月9日～令和4年1月5日)

産業建設部の組織及び職員の配置図 ○印は兼務

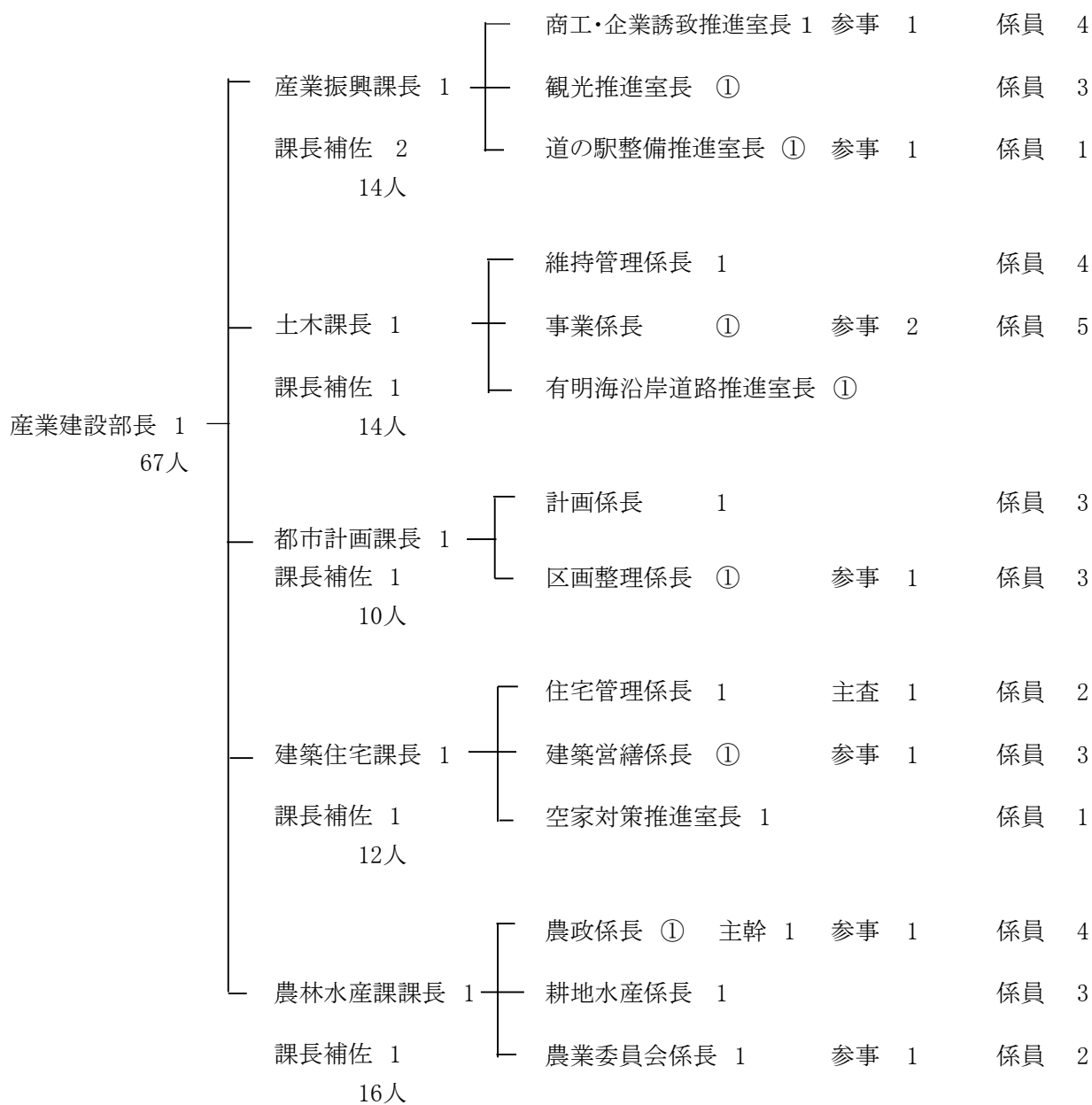

産業振興課

1 概要

商工・企業誘致推進室、観光推進室、道の駅整備推進室の3室を置き、産業建設部長以下17人(会計年度任用職員2人含む。)の職員で、商工業の振興、企業誘致促進、観光の振興、労働雇用対策、道の駅の整備推進、あらおブランドの推進等の事務を行っています。

2 予算の執行状況（令和3年10月31日現在）

(歳入)

(単位:円)

予算科目			予算現額	調定額	収入額	収入未済額
款	項	目				
14	1	4 商工使用料	7,353,000	6,025,848	4,541,698	1,484,150
16	2	6 商工費県補助金	12,751,000	0	0	0
16	3	4 商工費委託金	514,000	522,060	0	522,060
17	1	1 財産貸付収入	16,477,000	16,477,477	14,307,477	2,170,000
17	2	2 有価証券売却収入	180,781,000	0	0	0
19	2	1 基金繰入金	33,700,000	0	0	0
21	3	4 商工費貸付金	63,600,000	0	0	0
21	6	4 雑入	4,864,000	143,139	143,139	0
合 計			320,040,000	23,168,524	18,992,314	4,176,210

(歳出)

(単位:円%)

予算科目			予算現額	執行額	予算残額	執行率
款	項	目				
5	2	1 労働諸費	5,827,000	2,302,245	3,524,755	39.51
6	1	3 農業振興費	6,410,000	6,288,700	121,300	98.11
7	1	1 商工総務費	105,947,000	59,322,773	46,624,227	55.99
7	1	2 商工振興費	252,588,000	159,339,264	93,248,736	63.08
7	1	4 観光費	49,387,000	24,567,315	24,819,685	49.74
7	1	7 企業誘致促進費	25,842,000	23,283,243	2,558,757	90.10
合 計			446,001,000	275,103,540	170,897,460	61.68

3 行事、事業の執行状況（令和3年10月31日現在）

(1) 行事一覧表

(単位:千円)

行事名	経費	行事内容
第19回あらお梨の花元気ウォーク	400	実施年月日 R3.4.3 参加人員 472人
第28回あらお荒炎祭	-	新型コロナウイルス感染症拡大の影響により中止

(2) 主要工事一覧表

(単位:千円)

工事名	工事費	工事内容
プロローグ広場改良工事	5,599	着工 R 3. 4.30 竣工 R 3. 6.30

4 指摘事項

特に指摘する事項はありません。

土木課

1 概要

維持管理係、事業係の2係と有明海沿岸道路推進室を置き、課長以下15人(会計年度任用職員1人含む。)の職員で、道路・河川・港湾の建設及び維持管理、有明海沿岸道路の推進、土木災害復旧、土地開発公社、用地取得及び登記事務等の事務を行っています。

2 予算の執行状況 (令和3年10月31日現在)

(歳入)

(単位:円)

予算科目			予算現額	調定額	収入額	収入未済額
款	項	目				
12	1	1 交通安全特別交付金	8,000,000	4,025,000	4,025,000	0
14	1	5 土木使用料	10,965,000	11,190,715	11,179,641	11,074
15	2	7 土木費国庫補助金	216,798,000	181,360,000	0	181,360,000
16	3	5 土木費委託金	1,100,000	1,032,000	0	1,032,000
計			236,863,000	197,607,715	15,204,641	182,403,074
15	2	7 土木費国庫補助金	繰越明許 229,828,521	229,828,521	0	229,828,521
計			229,828,521	229,828,521	0	229,828,521
合計			466,691,521	427,436,236	15,204,641	412,231,595

(歳出)

(単位:円%)

予算科目			予算現額	執行額	予算残額	執行率
款	項	目				
6	1	7 耕地費	300,000	0	300,000	0.00
8	1	1 土木総務費	31,128,000	16,586,634	14,541,366	53.29
8	2	1 道路橋梁総務費	1,417,000	820,184	596,816	57.88
8	2	2 道路維持費	149,744,000	112,260,299	37,483,701	74.97
8	2	3 道路新設改良費	242,579,000	96,631,543	145,947,457	39.84
8	2	4 交通安全施設費	10,200,000	8,423,554	1,776,446	82.58
8	3	1 河川総務費	15,243,000	3,074,280	12,168,720	20.17
8	4	1 港湾管理費	1,450,000	1,038,437	411,563	71.62
8	4	2 港湾建設費	220,000,000	10,774,707	209,225,293	4.90
8	5	4 都市下水路費	10,500,000	8,118,440	2,381,560	77.32
9	1	4 水防費	514,000	236,332	277,668	45.98
11	2	1 土木災害復旧費	9,084,000	3,713,127	5,370,873	40.88
計			692,159,000	261,677,537	430,481,463	37.81
8	2	3 道路新設改良費	繰越明許 247,891,000	159,691,000	88,200,000	64.42
8	3	1 河川総務費	8,810,000	5,810,000	3,000,000	65.95
8	4	2 港湾建設費	200,787,042	197,371,593	3,415,449	98.30
計			457,488,042	362,872,593	94,615,449	79.32
合計			1,149,647,042	624,550,130	525,096,912	54.33

3 行事、事業の執行状況（令和3年10月31日現在）

(1) 主要工事一覧表

(単位:千円)

工 事 名	工 事 費	工 事 内 容
R2社会資本整備総合交付金事業 荒尾港海岸堤防老朽化対策その1工事	86,131	着工 R 3. 2. 8 竣工 R 3. 9.30
R2社会資本整備総合交付金事業 荒尾港海岸堤防老朽化対策その2工事	75,816	着工 R 3. 2. 8 竣工 R 3. 9.30
R2社会資本整備総合交付金事業 荒尾港海岸堤防老朽化対策その3工事	85,664	着工 R 3. 2. 8 竣工 R 3. 9.30
R2社会資本整備総合交付金事業 荒尾港海岸堤防老朽化対策その4工事	51,613	着工 R 3. 5.18 竣工 R 3. 9.30
社会資本整備総合交付金事業 川後田府本線道路改良工事	30,125	着工 R 2.12.28 竣工 R 3. 6.30
道路メンテナンス事業今寺橋外1橋橋梁補修工事	39,972	着工 R 3. 2. 8 竣工 R 3. 8.31
道路メンテナンス事業柿山橋橋梁補修工事	48,375	着工 R 3. 2. 8 竣工 R 3. 8.31
川登川護岸整備工事その3工事	9,680	着工 R 3. 1.21 竣工 R 3. 4.30
社会資本整備総合交付金事業 中央野原線道路改良その1工事	76,638	着工 R 2. 8.31 竣工 R 3. 8.31
社会資本整備総合交付金事業 中央野原線道路改良その2工事	20,570	着工 R 2.12.25 竣工 R 3.10.15
社会資本整備総合交付金事業 中央野原線道路改良その3工事	21,782	着工 R 3. 3. 8 竣工 R 3.10.15
交通安全施設事業道路附属 施設設置工事	2,750	着工 R 3. 5.24 竣工 R 3. 6.30
中央東5号線外2件道路改良工事	8,894	着工 R 3. 6.23 竣工 R 3. 11.30
古屋敷下府本道歩道改良工事	4,807	着工 R 3. 7.20 竣工 R 3. 9.30
西原町10号線外1件道路改良工事	13,529	着工 R 3. 8.6 竣工 R 3. 12.10
高浜地区外1件集落道路改良工事	3,740	着工 R 3. 8.19 竣工 R 3. 10.15
金山下地区集落道路改良工事	9,570	着工 R 3. 10.29 竣工 R 4. 3.18
東宮内地区集落道路改良工事	1,939	着工 R 3. 10.29 竣工 R 4. 1.31

4 指摘事項

特に指摘する事項はありません。

都市計画課

1 概要

計画係、区画整理係の2係を置き、課長以下10人の職員で、都市計画、公園・街路の維持管理、南新地土地区画整理事業の事務を行っています。

2 予算の執行状況（令和3年10月31日現在）

(1) 一般会計

(歳入)

(単位:円)

予算科目			予算現額	調定額	収入額	収入未済額
款	項	目				
14	1	5 土木使用料	96,000	175,141	175,141	0
15	2	7 土木費国庫補助金	44,575,000	43,440,000	0	43,440,000
16	2	7 土木費県補助金	35,000	0	0	0
17	1	1 財産貸付収入	55,694,000	56,090,428	47,691,590	8,398,838
21	6	4 雑入	13,546,000	12,000	12,000	0
計			113,946,000	99,717,569	47,878,731	51,838,838
15	2	7 土木費国庫補助金	繰越明許 20,746,000	20,746,000	0	20,746,000
計			20,746,000	20,746,000	0	20,746,000
合計			134,692,000	120,463,569	47,878,731	72,584,838

(歳出)

(単位:円%)

予算科目			予算現額	執行額	予算残額	執行率
款	項	目				
8	5	1 都市計画総務費	57,611,000	37,448,648	20,162,352	65.00
8	5	2 土地区画整理費	105,497,000	14,156,034	91,340,966	13.42
8	5	5 公園緑地費	70,955,000	40,103,615	30,851,385	56.52
計			234,063,000	91,708,297	142,354,703	39.18
8	5	2 土地区画整理費	繰越明許 60,526,447	51,828,343	8,698,104	85.63
8	5	5 公園緑地費	41,767,000	41,767,000	0	100.00
計			102,293,447	93,595,343	8,698,104	91.50
合計			336,356,447	185,303,640	151,052,807	55.09

(2) 南新地土地区画整理事業特別会計

(歳入)

(単位:円)

予算科目			予算現額	調定額	収入額	収入未済額
款	項	目				
1	1	1 保留地処分金	310,788,000	11,541,888	4,798,293	6,743,595
2	2	1 土木費負担金	19,430,000	0	0	0
3	1	1 土木費国庫補助金	309,750,000	274,921,000	0	274,921,000
5	1	1 一般会計繰入金	110,945,000	0	0	0
8	1	1 土木債	304,500,000	0	0	0
計			1,055,413,000	286,462,888	4,798,293	281,664,595

3	1	1 土木費国庫補助金	繰越明許 251,271,837	251,271,837	0	251,271,837
6	1	1 繰越金	10,971,836	10,971,836	10,971,836	0
8	1	1 土木債	240,543,673	0	0	0
計			502,787,346	262,243,673	10,971,836	251,271,837
合 計			1,558,200,346	548,706,561	15,770,129	532,936,432

(歳出)

(単位:円%)

予算科目			予算現額	執行額	予算残額	執行率
款	項	目				
1	1	1 一般管理費	93,975,000	78,118,631	15,856,369	83.13
2	1	1 南新地事業費	949,849,000	351,694,448	598,154,552	37.03
3	1	1 元金	1,315,000	657,005	657,995	49.96
3	1	2 利子	9,274,000	2,801,991	6,472,009	30.21
4	1	1 予備費	1,000,000	0	1,000,000	0.00
計			1,055,413,000	433,272,075	622,140,925	41.05
2	1	1 南新地事業費	繰越明許 502,543,673	400,101,772	102,441,901	79.62
計			502,543,673	400,101,772	102,441,901	79.62
合 計			1,557,956,673	833,373,847	724,582,826	53.49

3 行事、事業の執行状況 (令和3年10月31日現在)

(1) 主要工事一覧表

(現年度)

(単位:千円)

工 事 名	工 事 費	工 事 内 容
南新地土地区画整理事業区9.5-2号外整地工事	16,808	着工 R 3.9.29 竣工 R 4.1.28
南新地土地区画整理事業交差点1道路照明設備設置工事	12,188	着工 R 3.10.14 竣工 R 4.3.4
緑ヶ丘4号公園遊具改築工事	10,463	着工 R 3.9.13 竣工 R 4.2.15
四ツ山山の下公園遊具改築工事	16,610	着工 R 3.9.13 竣工 R 4.1.31

(繰越明許)

南新地土地区画整理事業区9.5-4号道路築造工事	32,471	着工 R 2.12.3 竣工 R 3. 5.31
南新地地区土地区画整理事業南新地線築造その2工事	43,695	着工 R 2.12.3 竣工 R 3. 5.31
南新地地区土地区画整理事業南新地線築造その3工事	60,092	着工 R 2.12.3 竣工 R 3. 6.30
南新地地区土地区画整理事業17街区外整地工事	26,067	着工 R 3.4.2 竣工 R 3. 10.15

南新地地区土地区画整理事業荒尾北インター線 道路築造工事	117,040	着工 R 3.9.22 竣工 R 4.1.31
南新地地区土地区画整理事業南新地線水路築造 その1工事	14,938	着工 R 3.9.29 竣工 R 4.1.28
八幡中央公園遊具改築工事	7,733	着工 R 3.2.5 竣工 R 3.6.11
八幡北公園遊具改築工事	7,194	着工 R 3.2.5 竣工 R 3.6.11
住吉北公園遊具改築工事	5,830	着工 R 3.9.13 竣工 R 4.1.31
東宮内公園遊具改築工事	10,230	着工 R 3.9.13 竣工 R 4.1.31
桜山西公園遊具改築工事	8,855	着工 R 3.9.13 竣工 R 4.1.31
緑ヶ丘4号公園遊具改築工事	7,885	着工 R 3.9.13 竣工 R 4.2.15

4 指摘事項

特に指摘する事項はありません。

建築住宅課

1 概要

住宅管理係、建築営繕係、空家対策推進室の2係1室を置き、課長以下13人(会計年度任用職員1人含む。)の職員で、市有建築物の建設・営繕・監督、公営住宅の管理、空家対策等の事務を行っています。

2 予算の執行状況 (令和3年10月31日現在)

(歳入)

(単位:円)

予算科目			予算現額	調定額	収入額	収入未済額
款	項	目				
14	1	5 土木使用料	193,941,000	211,790,775	100,016,917	111,773,858
14	2	1 総務手数料	148,000	60,400	60,400	0
15	2	7 土木費国庫補助金	141,762,000	122,039,000	0	122,039,000
16	2	7 土木費県補助金	31,428,000	3,238,000	0	3,238,000
21	1	1 延滞金	1,000	0	0	0
21	6	4 雑入	1,346,000	1,323,300	1,323,300	0
計			368,626,000	338,451,475	101,400,617	237,050,858
15	2	7 土木費国庫補助金	繰越明許 500,000	500,000	0	500,000
計			500,000	500,000	0	500,000
合 計			369,126,000	338,951,475	101,400,617	237,550,858

(歳出)

(単位:円%)

予算科目			予算現額	執行額	予算残額	執行率
款	項	目				
2	1	1 一般管理費	15,501,000	8,652,966	6,848,034	55.82
2	1	7 企画費	22,636,000	13,270,742	9,365,258	58.63
8	1	1 土木総務費	42,110,000	23,383,259	18,726,741	55.53
8	6	1 住宅管理費	442,124,000	73,097,266	369,026,734	16.53
計			522,371,000	118,404,233	403,966,767	22.67
8	6	1 住宅管理費	繰越明許 1,000,000	1,000,000	0	100.00
計			1,000,000	1,000,000	0	100.00
合計			523,371,000	119,404,233	403,966,767	22.81

3 行事、事業の執行状況 (令和3年10月31日現在)

(1) 行事一覧表

(単位:千円)

行事名	経費	行事内容
市営住宅空家補充入居待機者募集説明会 市営住宅空家補充入居待機者募集抽選会	—	実施年月日 R 3.7.6 参加人員 12人
空家バンク事業に関する宅建説明会	—	実施年月日 R 3.7.27 参加人員 12人
第2回荒尾市空家等対策審議会	35	実施年月日 R 3.9.21 参加人員 10人

(2) 主要工事一覧表

(単位:千円)

工事名	工事費	工事内容
市営住宅住宅用火災報知器取替工事	4,928	着工 R 3. 7.20 竣工 R 4. 3.31
市営住宅修繕その1工事	10,153	着工 R 3. 9.6 竣工 R 3. 11.30

4 指摘事項

特に指摘する事項はありません。

農 林 水 産 課

1 概 要

農政係、耕地水産係、農業委員会の3係を置き、課長以下21人(会計年度任用職員5人含む。)の職員で、農林水産業の振興、農林水産業団体との連絡調整、基盤整備促進、農業災害復旧、農業委員会等の事務を行っています。

2 予算の執行状況 (令和3年10月31日現在)

(歳入)

(単位:円)

予算科目			予算現額	調定額	収入額	収入未済額
款	項	目				
13	2	3 農林水産業費負担金	1,937,000	0	0	0
14	1	7 農林水産業使用料	74,000	74,847	74,847	0
14	2	3 農業手数料	4,000	600	600	0
16	1	3 農林水産業費県負担金	6,995,000	2,197,000	0	2,197,000
16	2	5 農林水産業費県補助金	60,394,000	45,192,484	23,439,484	21,753,000
16	3	7 農林水産業費委託金	117,000	0	0	0
17	1	1 財産貸付収入	57,000	54,582	54,582	0
17	1	2 利子及び配当金	3,000	4,176	4,176	0
19	2	1 基金繰入金	1,081,000	0	0	0
21	5	4 農林水産業費受託事業収入	10,000	0	0	0
21	6	4 雑入	84,288,000	464,982	464,982	0
合 計			154,960,000	47,988,671	24,038,671	23,950,000
13	1	3 災害復旧費分担金	繰越明許 988,456	0	0	0
15	2	5 農林水産業費国補助金	23,240,958	27,917,631	0	27,917,631
16	2	5 農林水産業費県補助金	60,000,000	60,000,000	0	60,000,000
計			84,229,414	87,917,631	0	87,917,631
合 計			239,189,414	135,906,302	24,038,671	111,867,631

(歳出)

(単位:円%)

予算科目			予算現額	執行額	予算残額	執行率
款	項	目				
6	1	1 農業委員会費	48,640,000	23,474,460	25,165,540	48.26
6	1	2 農業総務費	57,226,000	35,916,624	21,309,376	62.76
6	1	3 農業振興費	38,262,000	24,166,420	14,095,580	63.16
6	1	4 水田農業経営確立対策事業	17,852,000	5,643,130	12,208,870	31.61
6	1	5 公害防除対策費	818,000	483,095	334,905	59.06
6	1	6 畜産費	41,000	24,223	16,777	59.08
6	1	7 耕地費	64,821,491	50,619,618	14,201,873	78.09
6	1	12 農業経営基盤強化促進対策事業	1,118,000	554,000	564,000	49.55
6	2	2 林業振興費	92,197,000	921,466	91,275,534	1.00
6	3	1 水産業総務費	7,911,509	4,957,503	2,954,006	62.66

6	3	2 水産業振興費	11,404,000	8,554,974	2,849,026	75.02
11	1	1 農業災害復旧費	1,000,000	29,040	970,960	2.90
合 計			341,291,000	155,344,553	185,946,447	45.52
6	1	7 耕地費	繰越明許 60,000,000	29,480,000	30,520,000	49.13
11	1	1 農業災害復旧費	46,512,000	45,412,334	1,099,666	97.64
計			106,512,000	74,892,334	31,619,666	70.31
合 計			447,803,000	230,236,887	217,566,113	51.41

3 行事、事業の執行状況（令和3年10月31日現在）

(1) 行事一覧表

(単位:千円)

行 事 名	経 費	行 事 内 容
荒尾マジック釣り大会	—	中止

(2) 事業の執行状況

① 農業委員会の構成 農業委員数14名及び農地利用最適化推進委員数6名

会議数	出席延 委員数	審 議 件 数			可 決	報 告 件 数
		農地関係	その他	計		
7回	130人	76件	1件	77件	77件	48件

② 各種証明発行状況

耕作証明願	現況証明願	受理証明願	許可の取消がない旨の証明	その他	計
4件	1件	1件	16件	0件	22件

③ 農地法に基づく権利移動申請状況

種 別	件 数	筆 数	面 積(m ²)	備 考
農地法第3条申請(所)	16	30	20,492.46	
〃 〃 (使・賃)	5	6	10,944.00	
農地法第4条申請(転)	1	1	49.00	
農地法第5条申請(所)	45	59	19,687.45	
〃 〃 (使・賃)	4	5	2,796.00	
合 計	71	101	53,968.91	

④ 基盤強化促進法に基づく権利移動申請状況

種 別		件 数	筆 数	面 積(m ²)	備 考
基盤強化 促進法	所有権移転関係	11	20	46,203.00	
	利用権設定関係(使・賃)	70	118	198,380.00	
合 計		81	138	244,583.00	

⑤ その他権利移動届出状況

種 別	件 数	種 別	件 数
合意解約届	12	許可申請取下げ	0
農地相続届	14	時効取得	0
農地改良届	16	許可書返納	2
許可不要転用届	4	仮登記	0

⑥ 農業者年金事業

【新制度】

イ. 農業者年金加入状況

(単位:人)

	通常加入	政策支援加入	計	待期者
新制度加入者	5	5	10	7

ロ. 農業者年金受給者状況

(単位:人)

老齢年金のみ	老齢年金と特例付加年金の併給	合 計
10	0	10

【旧制度】

ハ. 農業者年金受給者状況

(単位:人)

老齢年金	経営移譲年金	老齢年金と経営移譲年金の併給	特例老齢年金	合 計	待期者
48	54	24	3	129	10

⑦ 農地移動適正化あっせん事業実施状況

種 別	あっせん延べ回数
農 地	0

⑧ 農地等生前一括贈与に係る贈与税の納税猶予

件 数	筆 数	面積(m ²)
2	8	20,392.00

4 指摘事項

特に指摘する事項はありません。

議会事務局（監査期間 令和3年11月18日～令和3年12月15日）

1 概要

局長以下5人の職員と会計年度任用職員1人で、定例会及び委員会等に関する事務を行っています。

局長 1 — 次長 1 — 書記 3

2 予算の執行状況（令和3年9月30日現在）

（歳出）

（単位：円％）

予算科目			予算現額	執行額	予算残額	執行率
款	項	目				
1	1	1 議会費	199,464,000	105,801,910	93,662,090	53.04

3 事務の執行状況

議会・委員会の開催状況

年	区分	定例会		臨時会		常任委員会			
		回数	会期	回数	会期	総務文教	産業建設	市民福祉	財務
H31・R1	(1月～10月)	3	68	2	2	4	5	5	24
R2	(1月～9月)	3	54	1	1	4	4	4	27
R3	(1月～9月)	3	74	1	1	4	4	4	12

（単位：回）

年	区分	特別委員会			議会運営委員会	全員協議会	広報広聴委員会 広報部会	広報広聴委員会 広聴部会
		議会活性化推進	議会広報	新病院建設に関する				
H31・R1	(1月～10月)	3	2	1	13	9	8	3
R2	(1月～9月)	/			18	8	7	2
R3	(1月～9月)	/			13	16	7	0

議会活性化推進特別委員会

平成27年5月20日設置

議会広報特別委員会

平成27年5月20日設置

新病院建設に関する特別委員会

平成27年5月20日設置

4 指摘事項

特に指摘する事項はありません。

会計課（監査期間 令和3年11月18日～令和3年12月15日）

1 概要

出納係を置き、会計管理者以下7人(会計年度任用職員2人含む。)で、収入支出の審査及び確認、指定金融機関、現金、有価証券の出納保管及び記録管理等に関する事務を行っています。

会計管理者 1 — 出納係長 1 — 参事 1 — 職員 2
兼会計課長

2 予算の執行状況（令和3年9月30日現在）

(歳入)

(単位:円)

予算科目			予算現額	調定額	収入額	収入未済額
款	項	目				
21	2	1 預金利子収入	1,000	0	0	0

(歳出)

(単位:円%)

予算科目			予算現額	執行額	予算残額	執行率
款	項	目				
2	1	1 一般管理費	28,479,072	13,559,069	14,920,003	47.61
2	1	4 会計管理費	13,749,928	6,195,597	7,554,331	45.06
合計			42,229,000	19,754,666	22,474,334	46.78

3 指摘事項

特に指摘する事項はありません。

監査委員事務局（監査期間 令和3年11月18日～令和3年12月15日）

1 概要

局長以下3人の職員と会計年度任用職員1人で、定期監査、決算審査、例月出納検査、財政援助団体監査等に関する事務を行っています。

局長 1 — 次長 1 — 書記 1

2 予算の執行状況（令和3年9月30日現在）

(歳出)

(単位:円%)

予算科目			予算現額	執行額	予算残額	執行率
款	項	目				
2	1	8 公平委員会費	884,000	434,000	450,000	49.10
2	6	1 監査委員費	26,432,000	13,317,425	13,114,575	50.38
合計			27,316,000	13,751,425	13,564,575	50.34

3 指摘事項

特に指摘する事項はありません。

教育委員会事務局（監査期間 令和3年10月25日～11月17日）

教育委員会事務局組織及び職員配置図 ○印は兼務

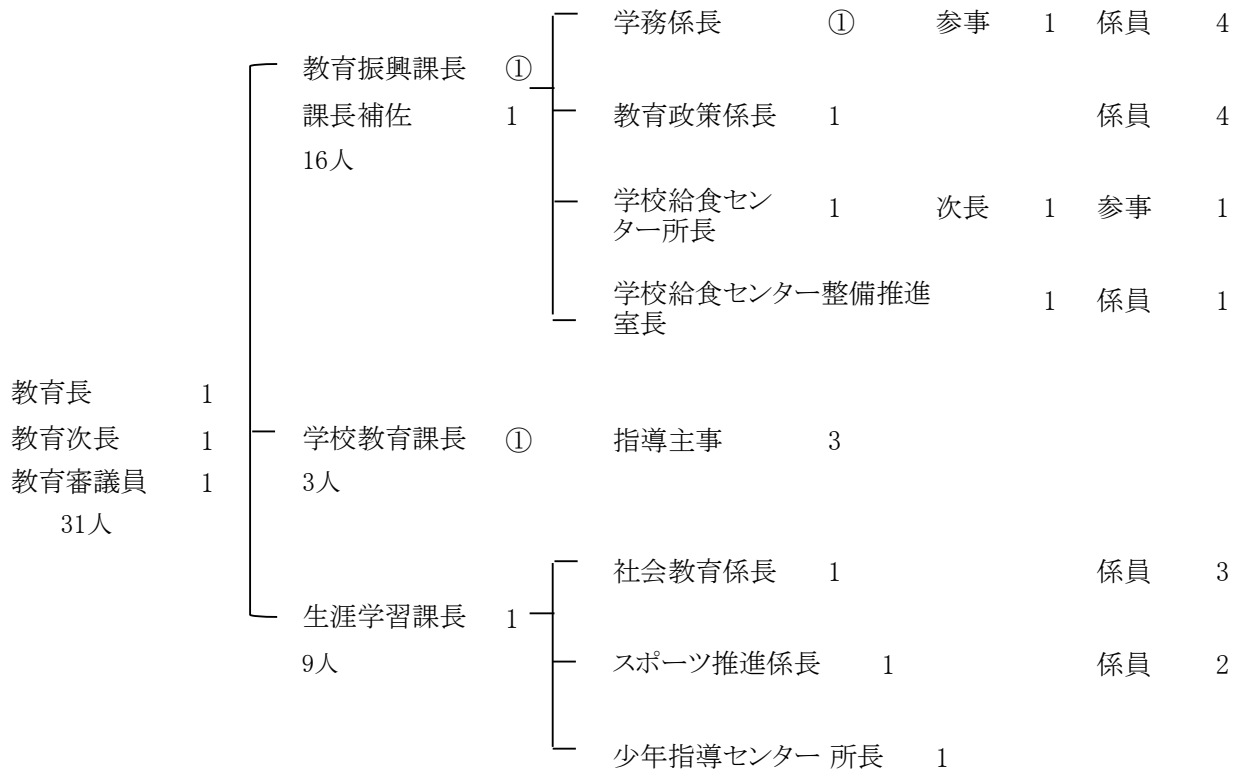

教育振興課

1 概要

学務係、教育政策係、学校給食センター整備推進室の2係1室及び学校給食センター、小学校10校、中学校3校を管理し、教育長以下83人(会計年度任用職員等65人含む。)の職員で、教育委員会の会議、学校施設の管理及び整備、児童生徒の就学、特別支援教育、学校のICT環境の整備等に関する事務を行っています。

2 予算の執行状況 (令和3年8月31日現在)

(歳入)

(単位:円)

予算科目			予算現額	調定額	収入額	収入未済額
款	項	目				
13	2	5 教育費負担金	1,634,000	920	0	920
15	2	9 教育費国庫補助金	5,013,000	743,000	0	743,000
16	2	9 教育費県補助金	2,905,000	804,000	0	804,000
17	1	2 利子及び配当金	1,000	0	0	0
21	6	4 雑入	2,316,000	343,367	343,367	0
合 計			11,869,000	1,891,287	343,367	1,547,920

(歳出)

(単位:円%)

予算科目			予算現額	執行額	予算残額	執行率
款	項	目				
10	1	1 教育委員会費	4,663,000	2,371,502	2,291,498	50.86
10	1	2 事務局費	168,180,000	71,875,226	96,304,774	42.74
10	2	1 小学校管理費	255,597,000	142,646,828	112,950,172	55.81
10	2	2 教育振興費	220,024,000	136,984,314	83,039,686	62.26
10	3	1 中学校管理費	93,811,000	33,699,677	60,111,323	35.92
10	3	2 教育振興費	131,692,000	67,808,399	63,883,601	51.49
10	4	1 社会教育総務費	4,496,000	221,983	4,274,017	4.94
10	5	3 学校給食費	38,661,000	16,497,334	22,163,666	42.67
計			917,124,000	472,105,263	445,018,737	51.48
10	1	2 事務局費	繰越明許 2,054,000	1,828,604	225,396	89.03
10	2	1 小学校管理費	293,709,240	85,454,905	208,254,335	29.10
10	2	2 教育振興費	1,615,680	1,615,680	0	100.00
10	3	1 中学校管理費	2,140,710	2,140,710	0	100.00
10	3	2 教育振興費	589,050	589,050	0	100.00
計			300,108,680	91,628,949	208,479,731	30.53
合 計			1,217,232,680	563,734,212	653,498,468	46.31

3 行事の執行状況（令和3年8月31日現在）

(1) 行事一覧表

(単位:千円)

行事名	経費	行事内容
教育相談会	医師報償費 60	実施年月日 R3.8.1
	医師賄料 3	参加人員 59人

(2) 主要工事一覧表

(単位:千円)

工事名	工事費	工事内容
平井小・府本小LED取替工事	31,686	着工 R3.6.14
有明小・清里小・桜山小LED取替工事	37,994	着工 R3.6.14
桜山小学校南棟外壁改修屋上防水工事	66,550	着工 R3.8.10
荒尾第三中学校体育館LED取替工事	5,896	着工 R3.5.27

学校給食センター

1 予算の執行状況（令和3年8月31日現在）

(歳入)

(単位:円)

予算科目			予算現額	調定額	収入額	収入未済額
款	項	目				
14	1	6 教育使用料	11,000	11,429	11,429	0
16	3	6 教育費委託金	5,760,000	5,760,921	0	5,760,921
21	5	2 教育受託事業収入	34,437,000	34,450,000	17,224,000	17,226,000
21	6	4 雑入	6,464,000	0	0	0
計			46,672,000	40,222,350	17,235,429	22,986,921
15	2	9 教育費国庫補助金	繰越明許 397,064,000	0	0	0
21	6	4 雑入	240,895,896	11,514,990	0	11,514,990
計			637,959,896	11,514,990	0	11,514,990
合計			684,631,896	51,737,340	17,235,429	34,501,911

(歳出)

(単位:円%)

予算科目			予算現額	執行額	予算残額	執行率
款	項	目				
10	5	3 学校給食費	272,726,000	254,532,491	18,193,509	93.33
計			272,726,000	254,532,491	18,193,509	93.33

10	5	3 学校給食費	繰越明許 1,361,731,000	1,292,054,884	69,676,116	94.88
計			1,361,731,000	1,292,054,884	69,676,116	94.88
合 計			1,634,457,000	1,546,587,375	87,869,625	94.62

2 行事の執行状況（令和3年8月31日現在）

行事一覧表

(単位:千円)

行事名	経費	行事内容
熊本県栄養教諭・学校栄養職員研究会研修会(春季)	3	実施年月日 R3.6.25 参加人員 3人
熊本県栄養教諭・学校栄養職員研究会研修会(夏季)	3	実施年月日 R3.8.19 参加人員 3人

小・中学校

1 概要

学校別生徒数及び職員数

(単位:人)

学校名	児童及び生徒数			学級数			職員数
	男	女	計	普通	支援	計	
第一小学校	217	223	440	14	4	18	31
万田小学校	220	179	399	12	5	17	29
平井小学校	80	86	166	6	3	9	14
府本小学校	34	36	70	6	1	7	14
八幡小学校	111	134	245	9	3	12	18
有明小学校	105	84	189	6	2	8	17
緑ヶ丘小学校	206	182	388	12	4	16	24
中央小学校	281	275	556	18	5	23	43
清里小学校	49	40	89	6	2	8	12
桜山小学校	66	63	129	6	2	8	17
小計	1,369	1,302	2,671	95	31	126	219
海陽中学校	269	213	482	14	4	18	40
第三中学校	250	244	494	14	3	17	31
第四中学校	136	114	250	8	3	11	25
小計	655	571	1,226	36	10	46	96
合計	2,024	1,873	3,897	131	41	172	315

※ 職員数から用務員、相談員、支援員等は除外しています。

2 予算の執行状況（令和3年8月31日現在）

（歳出）

（単位：円％）

学校名	予算現額	執行額	未執行額	予算現額に対する執行率
第一小学校	4,868,000	1,919,948	2,948,052	39.44
万田小学校	4,518,000	2,134,300	2,383,700	47.24
平井小学校	2,560,000	1,089,971	1,470,029	42.58
府本小学校	1,859,000	765,222	1,093,778	41.16
八幡小学校	3,220,000	1,072,748	2,147,252	33.32
有明小学校	2,574,000	816,861	1,757,139	31.74
緑ヶ丘小学校	4,371,000	2,130,795	2,240,205	48.75
中央小学校	5,741,000	3,683,052	2,057,948	64.15
清里小学校	2,054,000	780,440	1,273,560	38.00
桜山小学校	2,315,000	1,409,594	905,406	60.89
小計	34,080,000	15,802,931	18,277,069	46.37
海陽中学校	6,757,000	2,695,510	4,061,490	39.89
第三中学校	6,553,000	4,227,681	2,325,319	64.52
第四中学校	4,507,000	1,600,585	2,906,415	35.51
小計	17,817,000	8,523,776	9,293,224	47.84
合計	51,897,000	24,326,707	27,570,293	46.87

3 就学援助費等の交付状況（令和3年8月31日現在）

（単位：円）

種別 学校名	給食費	学用品費等及び校外活動費	修学旅行費	新入学用品費及び通学費	特別支援教育 就学奨励費 (令和2年度)	医療費 給付金	計
第一小学校	399,000	118,690	0	102,120	403,354	0	1,023,164
万田小学校	654,255	197,800	0	306,360	471,150	0	1,629,565
平井小学校	277,200	92,240	0	0	76,018	0	445,458
府本小学校	50,400	18,890	0	51,060	0	0	120,350
八幡小学校	592,200	178,350	0	204,240	220,930	0	1,195,720
有明小学校	327,600	98,900	0	102,120	223,307	0	751,927
緑ヶ丘小学校	505,855	154,260	0	102,120	357,069	0	1,119,304
中央小学校	491,400	148,350	0	51,060	309,496	0	1,000,306
清里小学校	88,200	26,670	0	0	27,139	0	142,009
桜山小学校	403,200	121,120	0	204,240	147,900	0	876,460
小計	3,789,310	1,155,270	0	1,123,320	2,236,363	0	8,304,263
海陽中学校	1,338,550	614,000	0	660,000	444,004	0	3,056,554
第三中学校	790,913	350,370	0	180,000	574,459	110,276	2,006,018
第四中学校	855,000	375,760	0	300,000	357,847	0	1,888,607
小計	2,984,463	1,340,130	0	1,140,000	1,376,310	110,276	6,951,179
合計	6,773,773	2,495,400	0	2,263,320	3,612,673	110,276	15,255,442

4 指摘事項

教育振興課

特に指摘する事項はありません。

学校給食センター

特に指摘する事項はありません。

小・中学校

特に指摘する事項はありません。

学校教育課

1 概要

教育審議員以下5人(会計年度任用職員1人含む。)の職員で、学校の教育課程、学校指導その他学校教育の指導に関する事務を行っています。

2 予算の執行状況 (令和3年8月31日現在)

(歳出)

(単位:円%)

予算科目			予算現額	執行額	予算残額	執行率
款	項	目				
10	1	2 事務局費	37,133,000	14,855,379	22,277,621	40.01

3 行事の執行状況 (令和3年8月31日現在)

行事一覧表

(単位:千円)

行事名	経費	行事内容
教育相談会	医師報償費 60	実施年月日 R3.8.1
	医師賄料 3	参加人員 59人

4 指摘事項

特に指摘する事項はありません。

生涯学習課

1 概要

社会教育係、スポーツ推進係の2係及び少年指導センターを管理し、課長以下14人(会計年度任用職員5人含む。)の職員で、社会教育及び生涯スポーツの振興、少年指導センター、社会教育関係団体の育成指導、社会体育施設の管理運営等に関する事務を行っています。

2 予算の執行状況 (令和3年8月31日現在)

(歳入)

(単位:円)

予算科目			予算現額	調定額	収入額	収入未済額
款	項	目				
14	1	6 教育使用料	1,768,000	867,220	867,220	0
16	2	9 教育費県補助金	2,522,000	0	0	0
21	6	4 雑入	624,000	121,450,000	0	121,450,000
合 計			4,914,000	122,317,220	867,220	121,450,000

(歳出)

(単位:円%)

予算科目			予算現額	執行額	予算残額	執行率
款	項	目				
10	4	1 社会教育総務費	40,796,000	18,092,051	22,703,949	44.35
10	4	2 公民館費	22,105,000	21,668,600	436,400	98.03
10	4	3 図書館費	778,356,000	73,461,660	704,894,340	9.44
10	4	4 少年指導センター費	4,547,000	2,315,631	2,231,369	50.93
10	5	1 保健体育総務費	31,534,000	12,431,985	19,102,015	39.42
10	5	2 体育施設費	98,301,000	72,462,149	25,838,851	73.71
合 計			975,639,000	200,432,076	775,206,924	20.54

3 行事、事業の執行状況 (令和3年8月31日現在)

行事一覧表

(単位:千円)

行事名		経費	行事内容
学校支援地域本部事業		290	実施年月日 R3.4.1~8.31 ボランティア延べ数 1,771人
放課後 子ども教室	八幡小	180	実施年月日 R3.6.23~ 参加人員 11人
	有明小		実施年月日 R3.6.25~ 参加人員 17人
	桜山小		実施年月日 R3.6.29~ 参加人員 15人

「Pコミ(PTAコミュニティ)」講演会		—	新型コロナウイルス感染症拡大防止の 為、延期とした。11月21日に開催予 定。
少年指導	地区指導員	864	実施年月日 R3.4.1～8.31 月3回の定例指導及び特別指導 延べ数 720人
社会を明るく する運動	出発式と市内啓発活動	185 (うち市補助金150)	実施年月日 R3.7.1～7.31 (出発式中止)
	弁論大会		新型コロナウイルス感染症拡大防止の 為、中止とした。
	バブリーたまみファミリー コンサート		実施年月日 R3.7.4 参加人員 28人
水泳教室(小4～小6)		—	新型コロナウイルス感染症拡大防止の 為、中止とした。
初心者水泳教室(小2・小3)		40	実施年月日 R3.7.26～8.10 参加人員 31人

4 指摘事項

特に指摘する事項はありません。

企業局（監査期間 令和3年11月18日～12月15日）

企業局の組織及び職員配置図 ○印は兼務

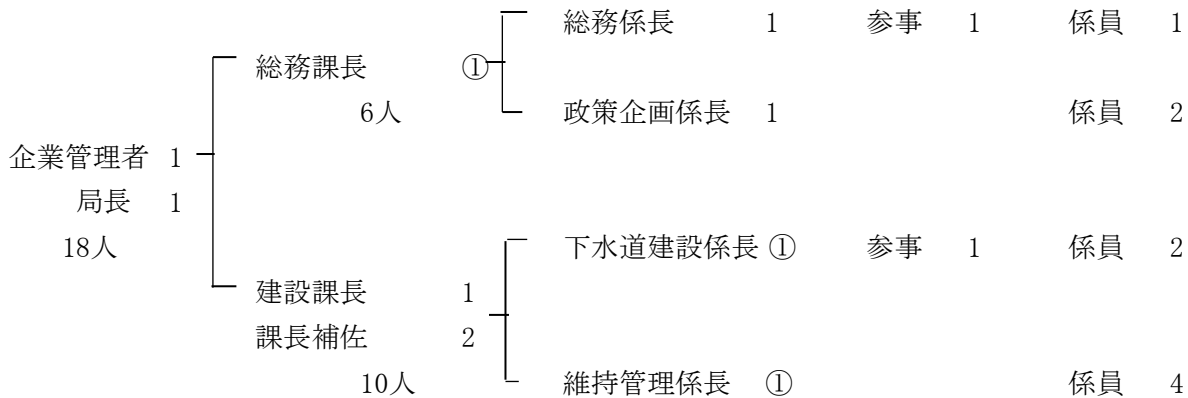

1 概要

総務課、建設課の2課、総務係、政策企画係、下水道建設係、維持管理係の4係を置き、企業管理者以下18人の職員で、上下水道事業の計画、設計及び施工、上下水道施設の維持管理及び修理、料金等に関する事務を執行しています。

2 予算の執行状況（令和3年9月30日現在）

(1) 水道事業会計

① 収益的収入及び支出

(収入)

(単位:円%)

項目	予算現額	収入済額	執行予算残	執行率
1 営業収益	826,653,000	415,376,302	411,276,698	50.2
(1) 給水収益	823,734,000	414,577,002	409,156,998	50.3
(2) その他営業収益	2,919,000	799,300	2,119,700	27.4
2 営業外収益	322,168,000	101,156,174	221,011,826	31.4
(1) 受取利息	25,000	4,136	20,864	16.5
(2) 他会計補助金	42,448,000	0	42,448,000	0.0
(3) 消費税及び地方消費税還付金	30,000,000	0	30,000,000	0.0
(4) 長期前受金戻入	208,600,000	100,433,435	108,166,565	48.1
(5) 雑収益	41,095,000	718,603	40,376,397	1.7
3 特別利益	2,000	433,041	△ 431,041	21,652.1
(1) 固定資産売却益	1,000	433,041	△ 432,041	43,304.1
(2) 過年度損益修正益	1,000	0	1,000	0.0
水道事業収益合計	1,148,823,000	516,965,517	631,857,483	45.0

(支出)

(単位:円%)

項目	予算現額	執行済額	執行予算残	執行率
1 営業費用	1,019,653,000	354,093,231	665,559,769	34.7
(1) 原水及び浄水費	340,723,000	74,094,302	266,628,698	21.7
(2) 配水及び給水費	95,845,000	31,730,688	64,114,312	33.1
(3) 総係費	165,152,000	44,888,116	120,263,884	27.2
(4) 減価償却費	414,381,000	203,380,125	211,000,875	49.1
(5) 資産減耗費	3,551,000	0	3,551,000	0.0
(6) その他営業費用	1,000	0	1,000	0.0
2 営業外費用	68,900,000	31,906,303	36,993,697	46.3
(1) 支払利息	68,898,000	31,906,303	36,991,697	46.3
(2) 雑支出	2,000	0	2,000	0.0
3 特別損失	2,000	10,329	△ 8,329	516.5
(1) 固定資産売却損	1,000	0	1,000	0.0
(2) 過年度損益修正損	1,000	10,329	△ 9,329	1,032.9
4 予備費	1,000,000	0	1,000,000	0.0
水道事業費用合計	1,089,555,000	386,009,863	703,545,137	35.4

②資本的收入及び支出

(収入)

(単位:円%)

項目	予算現額	収入済額	執行予算残	執行率
1 企業債	853,400,000	0	853,400,000	0.0
2 工事負担金	11,100,000	2,120,000	8,980,000	19.1
3 他会計負担金	12,318,000	0	12,318,000	0.0
4 補助金	156,991,000	0	156,991,000	0.0
5 固定資産売却代金	1,000	9,279	△ 8,279	927.9
計	1,033,810,000	2,129,279	1,031,680,721	0.2
4 補助金	繰越分 16,973,000	0	16,973,000	0.0
資本的收入合計	1,050,783,000	2,129,279	1,048,653,721	0.2

(支出)

(単位:円%)

項目	予算現額	執行済額	執行予算残	執行率
1 建設改良費	995,610,000	31,237,934	964,372,066	3.1
(1) 配水設備拡張費	172,752,000	6,992,150	165,759,850	4.0
(2) 配水設備改良費	810,361,740	22,317,924	788,043,816	2.8
(3) 営業設備費	12,496,260	1,927,860	10,568,400	15.4
2 企業債償還金	261,549,000	127,689,696	133,859,304	48.8
計	1,257,159,000	158,927,630	1,098,231,370	12.6

1 建設改良費	繰越分 18,315,000	0	18,315,000	0.0
(3) 営業設備費	18,315,000	0	18,315,000	0.0
資本的支出合計	1,275,474,000	158,927,630	1,116,546,370	12.5

(2) 下水道事業会計

①収益的收入及び支出

(収入)

(単位:円%)

項目	予算現額	収入済額	執行予算残	執行率
1 営業収益	1,000,431,000	403,133,777	597,297,223	40.3
(1) 下水道使用料	808,628,000	403,093,777	405,534,223	49.8
(2) 他会計負担金	191,766,000	0	191,766,000	0.0
(3) その他営業収益	37,000	40,000	△ 3,000	108.1
2 営業外収益	506,309,000	347,364,866	158,944,134	68.6
(1) 受取利息及び配当金	3,000	1,543	1,457	51.4
(2) 他会計補助金	208,925,000	200,000,000	8,925,000	95.7
(3) 消費税及び地方消費税還付金	3,564,000	0	3,564,000	0.0
(4) 長期前受金戻入	293,792,000	147,319,065	146,472,935	50.1
(5) 雑収益	25,000	44,258	△ 19,258	177.0
3 特別利益	2,000	4,660,400	△ 4,658,400	233,020.0
(1) 固定資産売却益	1,000	0	1,000	0.0
(2) 過年度損益修正益	1,000	4,660,400	△ 4,659,400	466,040.0
下水道事業収益合計	1,506,742,000	755,159,043	751,582,957	50.1

(支出)

(単位:円%)

項目	予算現額	執行済額	執行予算残	執行率
1 営業費用	1,347,792,000	504,674,701	843,117,299	37.4
(1) 管渠費	55,002,000	9,454,487	45,547,513	17.2
(2) ポンプ場費	138,521,139	7,960,945	130,560,194	5.7
(3) 処理場費	420,492,701	156,379,885	264,112,816	37.2
(4) 総係費	109,108,160	18,249,096	90,859,064	16.7
(5) 減価償却費	624,168,000	312,630,288	311,537,712	50.1
(6) 資産減耗費	500,000	0	500,000	0.0
2 営業外費用	99,488,000	45,593,649	53,894,351	45.8
(1) 支払利息	99,288,000	45,593,649	53,694,351	45.9
(2) 雑支出	200,000	0	200,000	0.0
3 特別損失	51,000	14,674	36,326	28.8
(1) 固定資産売却損	1,000	0	1,000	0.0
(2) 過年度損益修正損	50,000	14,674	35,326	29.3
下水道事業費用合計	1,447,331,000	550,283,024	897,047,976	38.0

②資本的収入及び支出

(収入)

(単位:円%)

項目	予算現額	収入済額	執行予算残	執行率
1 企業債	464,800,000	0	464,800,000	0.0
2 補助金	287,514,000	0	287,514,000	0.0
3 工事負担金	1,000	0	1,000	0.0
4 固定資産売却代金	30,000,000	0	30,000,000	0.0
5 受益者負担金	20,395,000	8,897,280	11,497,720	43.6
計	802,710,000	8,897,280	793,812,720	1.1
1 企業債	繰越分 68,200,000	0	68,200,000	0.0
2 補助金	125,396,441	0	125,396,441	0.0
計	193,596,441	0	193,596,441	0.0
資本的収入合計	996,306,441	8,897,280	987,409,161	0.9

(支出)

(単位:円%)

項目	予算現額	執行済額	執行予算残	執行率
1 建設改良費	728,109,000	9,919,267	718,189,733	1.4
2 借入償還金	531,972,000	265,060,510	266,911,490	49.8
3 国庫補助金返還金	1,000,000	0	1,000,000	0.0
計	1,261,081,000	274,979,777	986,101,223	21.8
1 建設改良費	繰越分 196,519,188	98,564,307	97,954,881	50.2
資本的支出合計	1,457,600,188	373,544,084	1,084,056,104	25.6

3 行事、事業の執行状況（令和3年9月30日現在）

(1)行事一覧表

(単位:千円)

区分	行事名	経費	行事内容
共通	「上・下水道展」 あらかしティモール催事場	—	実施年月日 R3.8.20～22 参加人員職員 3人

(2)給水状況

項目	令和3年9月30日	令和2年9月30日	比較	
	現在	現在	増減	比率
総人口	51,089人	51,793人	△704人	98.6%
総戸数	24,082戸	24,241戸	△159戸	99.3%
給水人口	48,957人	49,619人	△662人	98.7%
給水戸数	23,303戸	23,410戸	△107戸	99.5%
普及率	95.8%	95.8%	0.0%	100.0%
配水量	2,763,369m ³	2,827,714m ³	△64,345m ³	97.7%
有収水量	2,528,213m ³	2,564,722m ³	△36,509m ³	98.6%
有収率	91.5%	90.7%	0.8%	100.9%

(3) 主要工事施工状況

水道事業

(単位:千円)

工 事 名	工事費	工 事 内 容
南新地土地区画整理事業区画内配水管布設その1工事	水道事業等包括委託分	
南新地土地区画整理事業区画内配水管布設その2工事		
市屋地区配水管布設外1件工事		
荒尾鉄工団地内配水管布設その1工事		
荒尾鉄工団地内配水管布設その2工事		
荒尾鉄工団地内配水管布設その3工事		
増永地区配水管布設工事		
小野高倉線道路舗装工事に伴う配水管布設工事		
川後田府本線道路改良工事に伴う配水管布設工事		
金山下地区集落道路改良工事に伴う配水管布設工事		
県道荒尾長洲線道路改良工事に伴う配水管布設工事		
中央野原線道路改良工事に伴う導水管布設工事		
万田田添線道路改良工事に伴う配水管布設工事		
有明9544-3汚水枝線管渠布設工事に伴う配水管布設工事		
有明9527汚水枝線管渠布設工事に伴う配水管布設外1件工事		
山浦8028汚水枝線管渠布設工事に伴う配水管布設工事		

下水道事業

(単位:千円)

工 事 名	工事費	工 事 内 容
有明6016-2汚水枝線管渠布設外1件工事	8,360	着工 R3. 4.30 竣工 R3. 9.27
南新地汚水枝線管渠布設(国道推進)工事	29,839	着工 R3. 6.4 竣工 R3. 10.29
山浦8028汚水枝線管渠布設工事	42,614	着工 R3. 7.9 竣工 R3. 12.10
有明9527汚水枝線管渠布設工事	36,108	着工 R3. 7.9 竣工 R3. 12.17
山浦8021汚水枝線マンホールポンプ設備工事	10,230	着工 R3. 7.14 竣工 R4. 1.14
南新地汚水枝線管渠布設(荒尾北インター線)工事	32,450	着工 R3. 8.26 竣工 R4. 1.31
有明9544-3汚水枝線管渠布設工事	34,650	着工 R3. 8.26 竣工 R4. 1.31

4 指摘事項

特に指摘する事項はありません。

市民病院組織図

令和8年4月1日現在

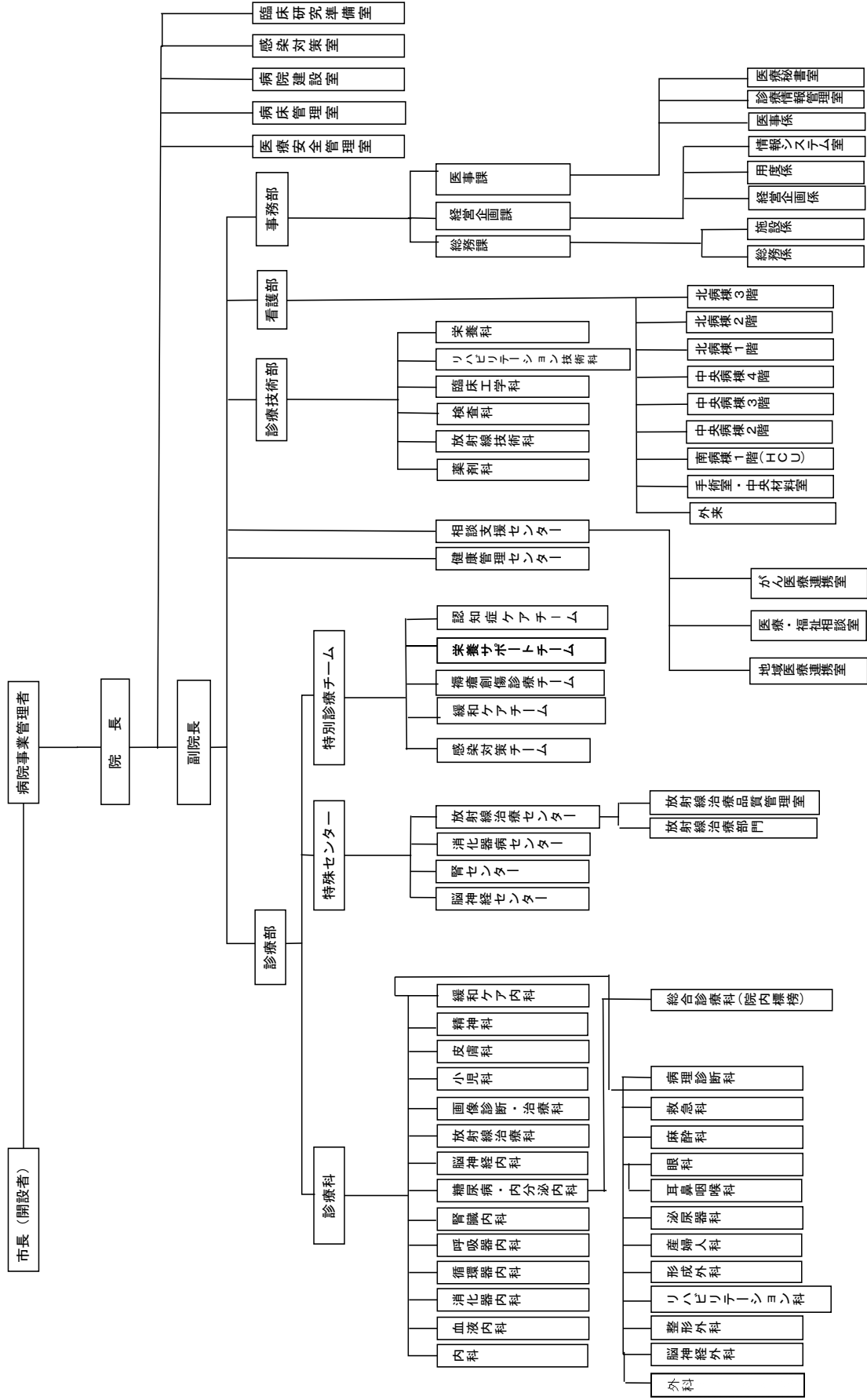

市民病院 （監査期間 令和3年11月18日～12月15日）

1 概要

診療部、診療技術部、看護部、事務部の4部門と、医療安全管理室、病床管理室、病院建設室、感染対策室、臨床研究準備室の5室を置き、病院事業管理者以下426人の職員と会計年度任用職員128人で、一般病床270、感染症病床4の合計274床を有し、市民の健康管理に必要な医療業務を執行しています。

(職種別職員状況)

(単位:人)

年度 職種	令和3年度 9月30日現在	令和2年度 9月30日現在	令和元年度 9月30日現在
医師	55 (0)	53 (0)	50 (0)
看護職員	230 (38.17)	221 (40.40)	213 (39.17)
医療技術職員	92 (5.11)	92 (5.20)	91 (3.23)
福祉職員	21 (3.34)	17 (3.40)	19 (2.13)
事務職員	25 (38.55)	23 (34.88)	23 (39.90)
事務職員 (病院建設室)	3 -	3 -	3 (0)
業務技術員	0 (22.08)	0 (21.40)	0 (18.98)
合計	426 (107.25)	409 (105.28)	399 (103.40)

()は非常勤職員で外数 ※非常勤職員は常勤換算

2 予算執行状況 (令和3年9月30日現在)

(1) 収益的収入及び支出

(収入)

(単位:円%)

項目	予算現額	収入済額	予算残額	執行率
1 病院事業収益	7,118,210,000	3,229,561,273	3,888,648,727	45.4
(1) 医業収益	6,204,120,000	2,931,132,265	3,272,987,735	47.2
(2) 医業外収益	901,432,000	297,468,840	603,963,160	33.0
(3) 特別利益	12,658,000	960,168	11,697,832	7.6

(支出)

(単位:円%)

項目	予算現額	執行済額	予算残額	執行率
1 病院事業費用	7,053,365,000	2,958,448,549	4,094,916,451	41.9
(1) 医業費用	6,929,486,700	2,950,867,745	3,978,618,955	42.6
(2) 医業外費用	98,950,000	3,512,913	95,437,087	3.6
(3) 特別損失	14,928,300	4,067,891	10,860,409	27.2
(4) 予備費	10,000,000	0	10,000,000	0.0

(2)資本的収入及び支出

(収入)

(単位:円%)

項目	予算現額	収入済額	予算残額	執行率
1 資本的収入	1,658,569,000	2,153,000	1,656,416,000	0.1
(1) 企業債	1,612,000,000	0	1,612,000,000	0.0
(2) 固定資産売却代金	5,390,000	0	5,390,000	0.0
(3) 補助金	41,175,000	1,903,000	39,272,000	4.6
(4) 他会計負担金	1,000	0	1,000	0.0
(5) 他会計出資金	1,000	0	1,000	0.0
(6) 医学生奨学資金返還金	1,000	0	1,000	0.0
(7) 看護学生奨学資金返還金	1,000	250,000	△ 249,000	25,000.0

(支出)

(単位:円%)

項目	予算現額	執行済額	予算残額	執行率
1 資本的支出	1,974,178,000	839,331,673	1,134,846,327	42.5
(1) 建設改良費	1,687,376,000	702,626,560	984,749,440	41.6
(2) 企業債償還金	251,400,000	121,705,113	129,694,887	48.4
(3) 医学生奨学資金貸付金	26,400,000	10,800,000	15,600,000	40.9
(4) 看護学生奨学資金貸付金	9,000,000	4,200,000	4,800,000	46.7
(5) 電話加入権	1,000	0	1,000	0.0
(6) 投資	1,000	0	1,000	0.0

3 行事、事業の執行状況 (令和3年9月30日現在)

(1)行事一覧表

(単位:千円)

行事名	経費	行事内容
新病院建設 安全祈願祭	建設費に含む	実施年月日 R3.4.3 参加人員 80人
第21回 地域医療連携懇親会	勤務時間内にて対応	実施年月日 R3.5.14 参加人員 66人

(2)主な業務の概要

区分	令和3年度(4月～9月)	令和2年度(4月～9月)	対前年度比(%)
入院患者数	34,826 人	37,516 人	△ 7.2
外来患者数	41,696 人	38,497 人	8.3
計	76,522 人	76,013 人	0.7
検査	612,816 件	541,010 件	13.3
放射線	20,626 件	17,142 件	20.3
調剤	39,860 件	36,759 件	8.4

(3)主要工事施工状況

(単位:千円)

工事名	工事費	工事内容
荒尾市民病院新病院建設	11,462,000	着工 R3.4.1
荒尾市民病院新病院建設に係る建設工事監理業務	154,990	着工 R3.4.1

4 指摘事項

特に指摘する事項はありません。