

令和2年度

# 定期監査報告書

荒尾市監査委員

荒 監 査 第 2 4 号  
令和 3 年 4 月 3 0 日

荒 尾 市 長	浅田 敏彦 様
荒尾市議会議長	安田 康則 様
荒尾市教育委員会教育長	浦部 眞 様
荒尾市農業委員会会長	内田 浩明 様
荒尾市選挙管理委員会委員長	藤本 隆一 様
荒尾市公平委員会委員長	塘岡 弘幸 様

荒尾市監査委員 近藤 克也  
同 橋本 誠剛

令和 2 年度定期監査の結果報告について

地方自治法第 1 9 9 条第 4 項の規定に基づき、令和 2 年度の定期監査を実施したので、同条第 9 項によりその結果に関する報告を提出し、公表します。

1 監査の基準

定期監査は、荒尾市監査基準に準拠して実施しました。

2 監査の種類

この監査は、地方自治法第199条第1項及び第4項に基づくものです。

3 監査の対象

令和2年度執行の市長事務部局、企業局、市民病院、議会事務局、会計課及び教育委員会事務局に関する事務の監査を行いました。

4 監査の評価項目

令和2年度における財務に関する事務の執行及び経営に係る事業の管理が、適切かつ効率的に行われているかを主眼としました。

5 監査の実施内容

監査の対象ごとに予算、収入、支出、契約及び財産管理事務等について、あらかじめ提出を求めた監査調書及び関係諸帳簿を審査し、業務遂行時に発生しやすいリスクとその予防策などを関係職員から事情聴取し監査を行いました。

6 監査の日程

監査実施年月日	対象部課等名	
令和2年10月1日～10月21日	保健福祉部	福祉課 子育て支援課 すこやか未来課 保険介護課
令和2年10月22日～11月11日	教育委員会事務局	教育振興課 (学校給食センター) (小・中学校) 学校教育課 生涯学習課
令和2年11月12日～12月3日	公営企業	企業局 市民病院
		議会事務局 会計課

令和 2 年 12 月 3 日～12 月 23 日	産 業 建 設 部	産 業 振 興 課 土 木 課 都 市 計 画 課 建 築 住 宅 課 農 林 水 産 課
令和 2 年 12 月 24 日 ～ 令和 3 年 1 月 27 日	総 務 部	秘 書 課 総 合 政 策 課 文 化 企 画 課 公 共 施 設 マ ネ ジ メ ン ト 推 進 室 財 政 課 契 約 検 査 室 人 権 啓 発 推 進 室
令和 3 年 1 月 28 日～ 2 月 17 日	市 民 環 境 部	市 民 課 税 務 課 収 納 課 環 境 保 全 課 く ら し い き い き 課 防 災 安 全 課

## 7 監査の結果

上記 1 から 6 までの記載事項のとおり監査した限りにおいて、各課（室）の財務に関する事務事業の執行及び経営に係る事業の管理については、概ね適正に処理されており、法令に適合して正確に行われ、最小の経費で最大の成果を挙げ、その組織及び運営が合理的であると認められました。

なお、検討改善を要する事項、軽微なものについては、講評の際に付箋事項として各部署に通知をしています。全体的に見ますと、前年度に比べて付箋事項の件数は減少し改善されているものの、一部では前年度と同じ内容の付箋事項が見受けられました。

前年度までの監査報告でも述べていますが、監査終了後の処理報告だけで終わるのではなく、今後同様の指摘を受けることのないよう、組織的なチェック体制の確立が必要です。

また、契約事務に関しては、随意契約の理由記載内容が十分でないものや、仕様書等の不備が見受けられました。契約方法の決定にあたっては、競争性、経済性、透明性等の観点から十分に検討のうえ、その理由を明確に具体的に示すとともに、仕様書等の添付書類にも不備の無いように事務を執行されるようお願いします。

令和元年度末からのコロナ禍が依然として収束を見ない現状のもと、今年度も多くの催しや会議等が中止や延期となり、業務にも様々な影響が出てい

ることが伺えます。それに加えて、大雨による水害も市民生活に大きな影響が出ています。そうした中で、国や県の給付金や補助制度以外に、大雨の被害を受けた市民生活に向けての、荒尾市独自の給付や補助制度に取り組む姿も見ることが出来ました。市民生活を第一に考えての施策と思われます。今後とも引き続き感染防止や災害防止の対策も図りながら、職員一丸となり創意工夫のある取組みを計画、実施することで、市民が安心して生活できるための業務の執行に尽力されるよう望むところです。

## 主な付箋事項

### 【 支出負担行為調書 】

- 発注日や検収日の記載がない。
- 見積書に日付の記載や業者の押印がない。
- 支払区分の誤り（保険料、出席負担金等）
- 決裁権者の押印がない。
- 歳出科目が適切でない。
- 添付書類の不備
- 緊急修繕等について、緊急とする説明の記載内容が十分でない。
- 契約書の作成を省略するものについては、見積書の原本を添付すること。
- 見積書の業者代表者名と支出負担行為の債権者代表者名が相違する。

### 【 契約関係 】

- 起案文書に根拠法令の記載漏れ又は記載誤りがある。
- 見積書に見積日の記載がない。
- 契約書の契約書条文中に記載の「別紙」や「仕様書」が綴じられていない。
- 袋とじ製本の契約書で袋とじ部分に割印がない。
- 随意契約の理由の記載内容が十分でない。
- 反社会的勢力排除条項の記載がない。
- 遅延利息の率が違う。
- 契約書(案)と契約書原本の条文内容が一致していない。
- 市が作成する契約書では、甲・乙の表現は好ましくない。
- 条文の内容が整理されていない。
- 債務負担行為や長期継続契約の手続きのない契約書の契約締結日が、年度開始前になっている。
- 契約締結日に添付の契約書（案）の契約締結日が事前に印字されている。
- 実施日には見積書の写しを、契約締結日には見積書の原本を添付すること。
- 収入印紙の貼付がない。

### 【 調定伺兼調定簿兼通知書 】

- 根拠資料が添付されていない。
- 領収済通知書に出納員の押印がない。
- 領収済通知書の通知日の記載漏れや記載誤りがある。

### 【 特定地域内旅行命令簿 】

- 走行距離の積算誤り
- 命令権者印は旅行終了後に押印すること。
- 命令後の取消は命令権者の印で行うこと。

用務は具体的に記載すること。  
公用車使用時において旅行命令簿が作成されていない。  
交通機関使用の選択がされていない。

**【 特定地域外旅行命令簿 /復命書】**

旅行命令簿と復命書に割印がない。  
旅行命令簿と復命書で用務や旅行月日が相違している。

**【 振替勤務調書 】**

代休取得日の記載は、上段下段にそれぞれ半日分として記載すること。  
振替取得日や振替期間等の記載漏れ又は記載誤りがある。

**【 補助金関係 】**

補助金を受ける団体の書類と市の書類が混在している。  
国、県等の補助金交付決定通知書等に総務部長の合議がない。  
実績報告書に添付の書類の確認が十分でない。

**【 各種申請関係 】**

記載項目欄への記載漏れ又は記載誤りがある。  
利用許可申請書等において、訂正処理が適切に行われていない。  
利用許可申請書等において、様式が規則で定められたものと相違している。

**【 その他 】**

見積書、申請書、起案文書、命令簿等に、消えるボールペンや鉛筆での記載、  
修正テープの使用がある。  
起案文書に決裁日や施行日の記載がない。  
購入した備品の登録がされていない。  
節以上の予算流用伺兼通知書は、財政課へ提出すること。

## 目 次

秘 書 課 .....	2
総 務 課 .....	3
総 合 政 策 課 .....	5
文 化 企 画 課 .....	6
公共施設マネジメント推進室 .....	8
財 政 課 .....	9
契 約 検 査 室 .....	12
人権啓発推進室 .....	12
市 民 課 .....	16
税 務 課 .....	18
収 納 課 .....	20
環 境 保 全 課 .....	21
くらしいきいき課 .....	24
防 災 安 全 課 .....	26
福 祉 課 .....	30
子 育 て 支 援 課 .....	33
すこやか未来課 .....	35
保 険 介 護 課 .....	38
産 業 振 興 課 .....	50
土 木 課 .....	52
都 市 計 画 課 .....	55
建 築 住 宅 課 .....	59
農 林 水 産 課 .....	61
議 会 事 務 局 .....	65
会 計 課 .....	66
教 育 振 興 課 .....	68
(学校給食センター) .....	70
(小・中学校) .....	71
学 校 教 育 課 .....	73
生 涯 学 習 課 .....	74
企 業 局 .....	76
市 民 病 院 .....	84



# 総務部 ( 監査期間 令和2年12月24日～令和3年1月25日 )

総務部の組織及び職員の配置図

○印は兼務

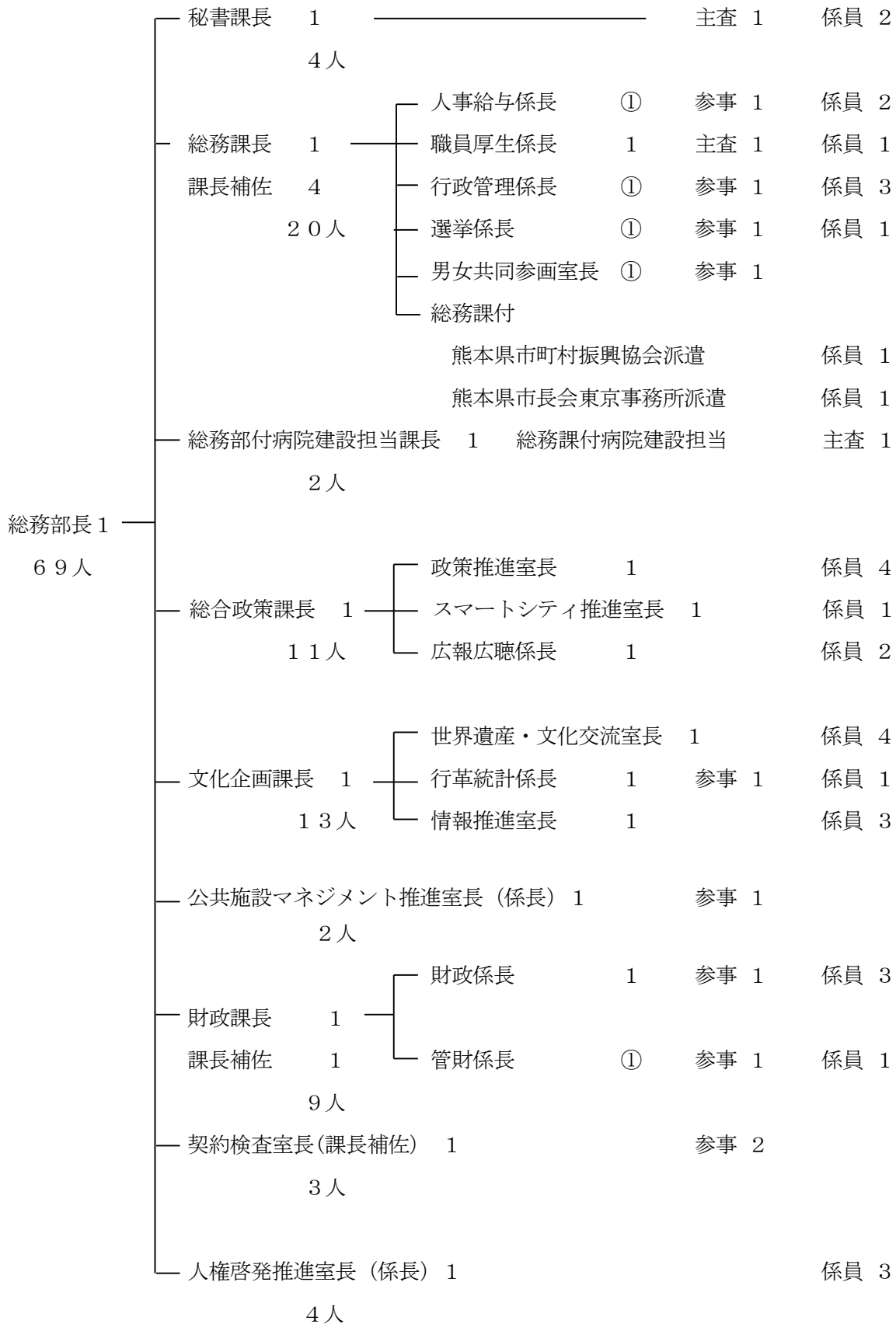

## 秘書課

### 1 概要

課長以下4人の職員で、市長及び副市長の秘書、市長会等に関する事務を行っています。

### 2 予算の執行状況（令和2年10月31日現在）

(歳入)

(単位：円)

予算科目			予算現額	調定額	収入額	収入未済額
款	項	目				
21	6	4 雑入	108,000	0	0	0

(歳出)

(単位：円%)

予算科目			予算現額	執行額	予算残額	執行率
款	項	目				
2	1	1 一般管理費	86,463,000	33,284,180	53,178,820	38.50
合計			86,463,000	33,284,180	53,178,820	38.50

### 3 指摘事項

特に指摘する事項はありません。

## 総務課

### 1 概要

人事給与係、職員厚生係、行政管理係、選挙係の4係と男女共同参画推進室の1室を置き、総務部長以下25人(病院建設担当2人、会計年度任用職員2人含む。)の職員で、人事管理、職員の福利厚生、条例・規則等の制定及び改廃、行政協力員、情報公開、選挙、男女共同参画推進等の事務を行っています。

### 2 予算の執行状況 (令和2年10月31日現在)

(歳入)

(単位：円)

予算科目			予算現額	調定額	収入額	収入未済額
款	項	目				
15	2	1 総務費国庫補助金	5,420,525,000	5,216,910,000	5,216,910,000	0
16	3	1 総務費委託金	2,000	0	0	0
21	6	4 雑入	7,304,000	1,570,381	1,570,241	140
合計			5,247,831,000	5,218,480,381	5,218,480,241	140

(歳出)

(単位：円%)

予算科目			予算現額	執行額	予算残額	執行率
款	項	目				
2	1	1 一般管理費	302,178,588	148,732,122	153,446,466	49.22
2	1	2 文書広報費	16,258,000	9,978,378	6,279,622	61.38
2	1	13 男女共同参画推進費	21,138,000	12,361,568	8,776,432	58.48
2	1	19 特別定額給付金事業費	5,240,525,000	5,207,910,155	32,614,845	99.38
2	2	1 税務総務費	142,000	0	142,000	0.00
2	4	1 選挙管理委員会費	25,075,000	15,009,336	10,065,664	59.86
2	4	2 選挙啓発費	405,000	25,425	379,575	6.28
2	4	7 荒尾市長選挙費	23,125,000	137,565	22,987,435	0.59
5	2	4 働く女性の家管理費	13,411,000	13,213,235	197,765	98.53
合計			5,642,257,588	5,407,367,784	234,889,804	95.84

3 行事、事業の執行状況 (令和2年10月31日現在)

行事一覧表

(単位:千円)

行 事 名	経 費	行 事 内 容
任期付職員採用試験	—	実施年月日 R2. 5. 31 参加人員 1人
職員採用試験 一次試験 二次試験	332	実施年月日 R2. 9. 20 参加人員 74人 実施年月日 R2. 10. 18 参加人員 28人
熊本県市町村職員研修協議会研修 「新規採用職員研修」ほか	12	実施年月日 R2. 6. 24~10. 30 参加人員 57人
NOMA 研修 「滞納整理事務(基本)講座」ほか	113	実施年月日 R2. 7. 2~10. 23 参加人員 3人
有明圏域定住自立圏4市2町合同研修 「新任課長等研修」	35	実施年月日 R2. 10. 2 参加人員 4人
第1回男女共同参画推進会議	—	実施年月日 R2. 5. 26 参加人員 7人
第1回男女共同参画審議会	—	実施年月日 R2. 6. 25 参加人員 8人
男女共同参画フォーラム (メッセージ優秀作品表彰式のみ) 第1回フォーラム実行委員会(書面) 第2回フォーラム実行委員会(書面)	80 (予定)	実施年月日 R3. 2. 6(予定) 実施年月日 R2. 7. 14 参加人員 22人 実施年月日 R2. 9. 24 参加人員 23人
イクボスセミナー 「管理職のためのイクボス研修」	200	実施年月日 R2. 9. 29、10. 29 参加人員 23人
特別定額給付金事業	5,207,911	実施年月日 R2. 5. 4~8. 19 参加人員 132人

4 指摘事項

特に指摘する事項はありません。

# 総合政策課

## 1 概要

政策推進室、スマートシティ推進室、広報広聴係の2室1係を置き、課長以下12人（会計年度任用職員1名含む。）の職員で、市政の総合企画、行政経営、広域行政、広報及び広聴活動、スマートシティ及び南新地地区ウェルネス拠点の推進等の事務を行っています。

## 2 予算の執行状況（令和2年10月31日現在）

（歳入）

（単位：円）

予算科目			予算現額	調定額	収入額	収入未済額
款	項	目				
15	2	1 総務費国庫補助金	297,324,000	156,073,000	0	156,073,000
16	2	1 総務費県補助金	4,000,000	0	0	0
17	1	1 財産貸付収入	2,000	12,501	12,501	0
18	1	6 総務費寄附金	1,000	10,332,000	10,332,000	0
19	2	1 基金繰入金	48,225,000	0	0	0
21	6	4 雑入	16,583,000	15,892,000	804,000	15,088,000
合計			366,135,000	182,309,501	11,148,501	171,161,000

（歳出）

（単位：円%）

予算科目			予算現額	執行額	予算残額	執行率
款	項	目				
2	1	1 一般管理費	76,422,000	41,954,139	34,467,861	54.90
2	1	2 文書広報費	20,339,000	13,924,604	6,414,396	68.46
2	1	6 基金費	9,001,000	9,000,524	476	99.99
2	1	7 企画費	481,203,000	29,899,469	451,303,531	6.21
合計			586,965,000	94,778,736	492,186,264	16.15

## 3 指摘事項

特に指摘する事項はありません。

## 文化企画課

### 1 概要

世界遺産・文化交流室、行革統計係、情報推進室の2室1係を置き、課長以下13人の職員で、世界遺産等の管理、国際交流、行政改革、統計調査、情報化の推進、情報システムの運用管理等に関する事務を行っています。

### 2 予算の執行状況（令和2年10月31日現在）

(歳入)

(単位：円)

予算科目			予算現額	調定額	収入額	収入未済額
款	項	目				
14	1	1 総務使用料	11,200,000	337,100	322,700	14,400
14	1	4 商工使用料	4,892,000	4,894,723	4,894,723	0
14	1	6 教育使用料	435,000	125,570	109,750	15,820
15	2	1 総務費国庫補助金	3,267,000	3,267,000	0	3,267,000
15	2	6 商工費国庫補助金	14,243,000	5,243,000	0	5,243,000
15	2	9 教育費国庫補助金	68,147,000	68,147,000	0	68,147,000
16	2	6 商工費県補助金	2,924,000	1,654,000	0	1,654,000
16	2	9 教育費県補助金	7,606,000	4,253,000	0	4,253,000
16	3	1 総務費委託金	27,888,000	22,385,334	22,385,334	0
17	1	1 財産貸付収入	800,000	239,000	239,000	0
17	1	2 利子及び配当金	1,000	14,888	14,888	0
18	1	3 教育費寄附金	0	7,000	7,000	0
19	2	1 基金繰入金	1,000,000	0	0	0
21	6	4 雑入	3,417,000	173,594	127,430	46,164
合 計			145,820,000	110,741,209	28,100,825	82,640,384

(歳出)

(単位：円%)

予算科目			予算現額	執行額	予算残額	執行率
款	項	目				
2	1	1 一般管理費	51,022,833	28,641,454	22,381,379	56.13
2	1	7 企画費	117,855,000	75,809,942	42,045,058	64.32
2	1	9 文化振興費	178,936,167	145,991,722	32,944,445	81.59
2	1	17 電子計算費	88,771,000	79,116,737	9,654,263	89.12
2	3	1 戸籍住民基本台帳費	396,000	396,000	0	100.00
2	5	1 統計調査総務費	11,889,000	6,838,377	5,050,623	57.52
2	5	2 基幹統計調査費	29,006,000	2,891,852	26,114,148	9.97
7	1	4 観光費	80,037,000	44,083,717	35,953,283	55.08
10	4	1 社会教育総務費	194,722,130	38,613,047	156,109,083	19.83
10	4	9 宮崎兄弟生家施設管理費	14,890,870	9,410,950	5,479,920	63.20
合 計			767,526,000	431,793,798	335,732,202	56.26

## 3 行事、事業の執行状況 (令和2年10月31日現在)

主要工事一覧表

(単位：千円)

工 事 名	工事費	工 事 内 容
エアハンドリングユニット取替工事	74,888	着工 R2.7.3 竣工 R3.1.29

## 4 指摘事項

特に指摘する事項はありません。

## 公共施設マネジメント推進室

### 1 概要

室長以下2人の職員で、公共施設等総合管理計画、指定管理者関連等の事務を行っています。

### 2 予算の執行状況（令和2年10月31日現在）

（歳入）

（単位：円）

予算科目			予算現額	調定額	収入額	収入未済額
款	項	目				
15	2	1 総務費国庫補助金	11,286,000	11,286,000	0	11,286,000

（歳出）

（単位：円%）

予算科目			予算現額	執行額	予算残額	執行率
款	項	目				
2	1	1 一般管理費	13,532,000	7,536,164	5,995,836	55.69
2	1	7 企画費	11,497,000	4,042	11,492,958	0.04
合計			25,029,000	7,540,206	17,488,794	30.13

### 3 指摘事項

特に指摘する事項はありません。



# 財 政 課

## 1 概 要

財政係、管財係の2係を置き、課長以下9人の職員で、市の予算編成、予算執行の調整、財政健全化、財産の管理・活用・処分等の事務を行っています。

## 2 予算の執行状況（令和2年10月31日現在）

（歳入）

（単位：円）

予 算 科 目			予算現額	調定額	収入額	収入未済額
款	項	目				
2	1	1 地方揮発油譲与税	35,000,000	11,719,000	11,719,000	0
2	2	1 自動車重量譲与税	98,000,000	25,922,000	25,922,000	0
2	4	1 森林環境譲与税	4,800,000	2,362,000	2,362,000	0
7	1	1 地方消費税交付金	1,126,000,000	607,785,000	607,785,000	0
10	1	1 地方特例交付金	18,000,000	44,251,000	44,251,000	0
11	1	1 地方交付税	5,950,000,000	5,121,241,000	3,849,346,000	1,271,895,000
14	1	1 総務使用料	1,495,000	1,556,866	1,556,866	0
15	2	1 総務費国庫補助金	222,466,000	222,466,000	222,466,000	0
16	2	1 総務費県補助金	2,245,000	0	0	0
17	1	1 財産貸付収入	9,917,000	8,958,021	4,881,248	4,076,773
17	1	2 利子及び配当金	246,000	1,346,902	1,305,846	41,056
17	1	4 私権収入	23,697,000	23,697,000	23,697,000	0
17	2	1 不動産売払収入	3,001,000	1,018,697	1,018,697	0
17	2	2 有価証券売払収入	1,000	0	0	0
17	2	3 物品売払収入	1,000	0	0	0
18	1	1 一般寄附金	1,000	0	0	0
19	2	1 基金繰入金	1,600,963,000	0	0	0
20	1	1 繰越金	1,000	77,622,043	77,622,043	0

21	6	4 雑入	14,271,000	4,835,914	1,996,714	2,839,200
22	1	1 総務債	800,000	0	0	0
22	1	2 民生債	42,800,000	0	0	0
22	1	3 衛生債	45,000,000	0	0	0
22	1	5 農林水産業債	6,000,000	0	0	0
22	1	6 商工債	10,100,000	0	0	0
22	1	7 土木債	709,800,000	0	0	0
22	1	8 消防債	554,700,000	0	0	0
22	1	9 教育債	235,100,000	0	0	0
22	1	10 災害復旧債	52,300,000	0	0	0
22	1	13 臨時財政対策債	450,000,000	0	0	0
合 計			11,216,705,000	6,154,781,443	4,875,929,414	1,278,852,029

(歳出)

(単位：円%)

予 算 科 目			予算現額	執行額	予算残額	執行率
款	項	目				
2	1	1 一般管理費	105,947,758	73,394,028	32,553,730	69.27
2	1	3 財政管理費	6,834,000	6,344,052	489,948	92.83
2	1	5 財産管理費	56,033,242	32,815,739	23,217,503	58.56
3	1	1 社会福祉総務費	1,632,345,000	0	1,632,345,000	0.00
3	1	16 後期高齢者医療費	257,697,000	0	257,697,000	0.00
4	3	1 市民病院会計支出金	482,540,000	482,540,000	0	100.00
4	4	1 水道事業会計支出金	219,842,000	0	219,842,000	0.00
8	5	1 都市計画総務費	392,745,000	200,000,000	192,745,000	50.92
8	5	2 土地区画整理費	167,647,000	0	167,647,000	0.00
9	1	1 常備消防費	551,112,000	551,070,000	42,000	99.99

12	1	1 元金	1,480,630,000	738,941,766	741,688,234	49.91
12	1	2 利子	118,015,000	48,256,965	69,758,035	40.89
14	1	1 予備費	45,057,000	0	45,057,000	0.00
合 計			5,516,445,000	2,133,362,550	3,383,082,450	38.67

### 3 行事、事業の執行状況 (令和2年10月31日現在)

#### 主要工事一覧表

(単位：千円)

工 事 名	工事費	工 事 内 容
庁舎防火シャッター改修工事	1,870	着工 R2.6.26 竣工 R2.9.30
旧二小 気中開閉器及び電灯トランス外 1件更新工事	1,045	着工 R2.6.24 竣工 R2.9.30

### 4 基金運用状況 (令和2年10月31日現在)

(単位：円)

基 金 の 称	前年度末 現在高 (現金又は預金)	本年度増減額			現 在 高	
		新規積立額	取崩額	計	現金又は預金	貸付金
荒 尾 市 財政調整基金	4,003,530,509	52,979,269	300,000,000	△247,020,731	3,756,509,778	0
荒 尾 市 減 債 基 金	944,003,141	123,576	138,244,000	△138,120,424	805,882,717	0
荒尾市職員 退職手当基金	580,085,337	97,832	0	97,832	580,183,169	0
荒尾市制70周年 記念地域活性化基金	97,327,037	9,754	0	9,754	97,336,791	0
公 共 施 設 整 備 基 金	500,000,000	125,000	0	125,000	500,125,000	0

### 5 指摘事項

特に指摘する事項はありません。

## 契 約 検 査 室

### 1 概 要

担当室長以下4人（会計年度任用職員1人含む。）の職員で、建設工事の請負契約及び検査、建設業者及び物品納入業者の資格審査、物品の購入及び検収等に関する事務を行っています。

### 2 予算の執行状況（令和2年10月31日現在）

（歳出）

（単位：円%）

予 算 科 目			予算現額	執行額	予算残額	執行率
款	項	目				
2	1	1 一般管理費	34,663,000	16,367,604	18,295,396	47.22

### 3 指摘事項

特に指摘する事項はありません。

## 人 権 啓 発 推 進 室

### 1 概 要

人権啓発センター及び児童センターを管理し、室長以下4人の職員と地域人権教育指導員1人、児童厚生員3人、夜間管理人2人で、人権・同和教育及び人権啓発の推進、人権擁護委員等に関する事務を行っています。

### 2 予算の執行状況（令和2年10月31日現在）

（歳入）

（単位：円）

予 算 科 目			予算現額	調定額	収入額	収入未済額
款	項	目				
14	1	2 民生使用料	15,000	11,429	11,429	0
16	2	2 民生費県補助金	2,728,000	0	0	0
16	2	9 教育費県補助金	840,000	931,000	931,000	0
16	3	2 民生費委託金	513,000	0	0	0

21	6	4 雑入	87,000	52,189	43,718	8,471
合 計			4,183,000	994,618	986,147	8,471

(歳 出)

(単位:円%)

予 算 科 目			予算現額	執行額	予算残額	執行率
款	項	目				
3	1	6 人権啓発推進費	25,835,000	17,463,679	8,371,321	67.60
3	1	7 人権啓発センター費	14,450,000	7,720,396	6,729,604	53.43
3	2	7 児童センター費	9,262,000	5,084,182	4,177,818	54.89
10	4	5 人権同和教育費	6,709,000	4,108,349	2,600,651	61.24
合 計			56,256,000	34,376,606	21,879,394	61.11

### 3 行事、事業の執行状況 (令和2年10月31日現在)

行事一覧表

(単位:千円)

行 事 名	経 費	行 事 内 容
いけばな教室	—	実施年月日 毎月第2・4水曜日 参加人員 休講中
成人学級 (ひまわり学級)	4	実施年月日 R 2. 4. 22 中止 R 2. 6. 24 R 2. 8. 26 R 2. 10. 28 (年5回開催予定) 参加人員 延べ 37人
人権教育推進事業 ○人権問題学級 ○識字学級 ○人権を考える女性学級 ○野外交流集会	288 81 42 781	実施年月日 R2.4月～R2.10月 参加人員 延べ 986人 延べ 41人 延べ 38人 実施年月日 R2.8.8～8.10 参加人員 37人
荒尾市社会人権教育推進協議会 ○人権問題講演会開催 ○各種研修会への参加 (荒尾市人権同和教育研究大会)	—	新型コロナウイルス感染症の感染拡大により中止
小岱山ハイキング	—	新型コロナウイルス感染症の感染拡大により中止
児童センター主催 「有明地区交流ビーチボール大会」	1	新型コロナウイルス感染症の感染拡大により中止

行 事 名	経 費	行 事 内 容
児童センター主催 「七夕まつり」	16	実施年月日 R2.7.5 参加人員 36人
荒尾市人権同和教育研究協議会 部落問題連続講座	—	新型コロナウイルス感染症の感染拡大により中止
児童センター主催 「夏休み子どもまつり（人形劇）」	65	実施年月日 R2.8.22 参加人員 56人
荒尾市人権同和教育研究大会	—	新型コロナウイルス感染症の感染拡大により中止
児童センタースポーツ教室	20	実施年月日 R2.9.4～9.18 参加人員 延べ164人
児童センター交流グラウンドゴルフ大会	—	新型コロナウイルス感染症の感染拡大により中止

#### 4 指摘事項

特に指摘する事項はありません。

# 市民環境部 ( 監査期間 令和3年1月28日～令和3年2月15日 )

市民環境部の組織及び職員の配置図

○印は兼務

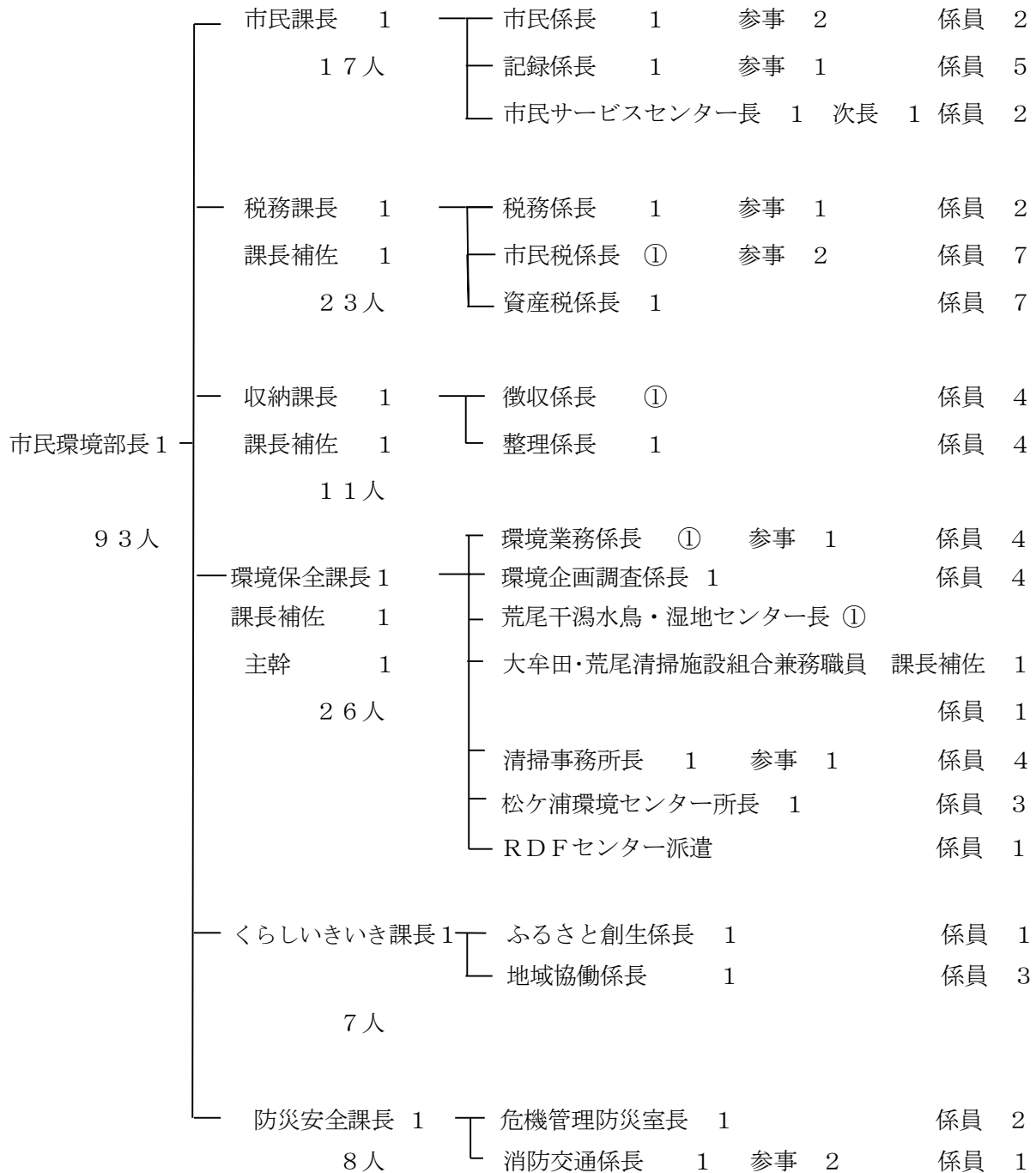

## 市 民 課

### 1 概 要

市民係、記録係の2係と市民サービスセンターを置き、市民環境部長以下33人（会計年度任用職員15人含む。）の職員で、戸籍及び住民基本台帳、諸証明の発行、在留関連事務、総合案内等市民全般の窓口事務を行っています。

### 2 予算の執行状況（令和2年11月30日現在）

（歳入）

（単位：円）

予 算 科 目			予算現額	調定額	収入額	収入未済額
款	項	目				
14	1	3 衛生使用料	13,881,000	3,756,000	3,676,000	80,000
14	2	1 総務手数料	24,491,000	15,243,500	14,989,250	254,250
15	2	1 総務費国庫補助金	42,796,000	17,956,000	6,217,000	11,739,000
15	3	1 総務費国庫委託金	385,000	559,000	414,000	145,000
16	3	1 総務費委託金	61,000	0	0	0
21	6	2 弁償金	1,000	900	900	0
21	6	4 雑入	1,080,000	422,465	422,365	100
合 計			82,695,000	37,937,865	25,719,515	12,218,350

（歳出）

（単位：円%）

予 算 科 目			予算現額	執行額	予算残額	執行率
款	項	目				
2	1	1 一般管理費	842,000	826,959	15,041	98.21
2	3	1 戸籍住民基本台帳費	219,376,000	123,468,704	95,907,296	56.28
合 計			220,218,000	124,295,663	95,922,337	56.44



3 行事、事業の執行状況（令和2年11月30日現在）

(1) 事務取扱状況

取扱内容	件数	
① 戸籍処理件数		611 件
② 身上調査照会等事務処理件数		598 件
③ 異動届出による処理件数		2,807 件
④ 戸籍届出事件数		1,887 件
⑤ 諸証明発行件数	有料	33,160 (10,369) 件
	無料	10,231 (546) 件
⑥ 埋火葬許可件数		472 件
⑦ 在留関連事務取扱件数		212 件

※（ ）件数は、荒尾市市民サービスセンター分で内数

(2) 総合案内事務取扱状況

(単位：千円)

行事名	経費	行事内容	
行政相談 { 行政相談委員（総務省委嘱）2名 }	—	実施年月日 受付件数	毎月2回 3件
無料法律相談（弁護士1名）	792	実施年月日 受付件数	毎月2回 93件

\*無料法律相談の経費は年間額

4 指摘事項

特に指摘する事項はありません。

## 税 務 課

### 1 概 要

税務係、市民税係、資産税係の3係を置き、課長以下27人（会計年度任用職員4人含む。）の職員で、市税の賦課、市税関係の課税資料の収集及び調査、税の過誤納金の還付等に関する事務を行っています。

### 2 予算の執行状況（令和2年11月30日現在）

（歳入）

（単位：円）

予 算 科 目			予算現額	調定額	収入額	収入未済額 (不納欠損額)
款	項	目				
1	1	1 個人(市民税)	1,849,000,000	3,102,913,704	1,262,745,880	1,840,167,824
1	1	2 法人(市民税)	259,600,000	257,150,884	206,567,600	50,583,284
1	2	1 固定資産税	2,530,000,000	2,601,753,072	1,647,530,011	954,223,061
1	2	2 国有資産等所在 市町村交付金 及び納付金	5,049,000	4,784,600	4,784,600	0
1	3	1 環境性能割	7,656,000	3,053,400	3,053,400	0
1	3	2 種別割	174,000,000	184,656,193	178,011,839	6,644,354
1	4	1 たばこ税	379,000,000	254,155,293	254,612,534	△457,241
1	7	1 入湯税	8,000,000	2,400,390	2,400,390	0
3	1	1 利子割交付金	2,000,000	1,232,000	1,232,000	0
4	1	1 配当割交付金	10,000,000	4,314,000	4,314,000	0
5	1	1 株式等譲渡所得 割交付金	7,000,000	0	0	0
6	1	1 法人事業税交付 金	25,000,000	13,941,000	13,941,000	0
8	1	1 ゴルフ場利用税 交付金	28,000,000	9,652,814	9,652,814	0
9	1	1 環境性能割交付 金	13,000,000	2,622,000	2,622,000	0
14	2	1 総務手数料	1,600,000	677,500	677,500	0
16	3	1 総務費委託金	71,000,000	48,230,179	48,230,179	0
21	1	1 延滞金	7,000,000	13,335,832	10,857,411	2,478,421
21	1	2 加算金	1,000	0	0	0

21	1	3 過料	1,000	0	0	0
21	6	3 違約金及び延納利息	1,000	0	0	0
21	6	4 雑入	1,000	14,900	14,900	0
合 計			5,376,909,000	6,504,887,761	3,651,248,058	2,853,639,703

(歳 出)

(単位:円%)

予 算 科 目			予算現額	執行額	予算残額	執行率
款	項	目				
2	2	1 税務総務費	120,230,950	68,989,774	51,241,176	57.38
2	2	2 賦課徴収費	66,374,050	48,692,100	17,681,950	73.36
合 計			186,605,000	117,681,874	68,923,126	63.06

### 3 指摘事項

特に指摘する事項はありません。

## 収 納 課

### 1 概 要

徴収係、整理係の2係を置き、課長以下14人（会計年度任用職員3人含む。）の職員で、市税の徴収及び滞納整理に関する事務を行っています。

### 2 予算の執行状況（令和2年11月30日現在）

（歳入）

（単位：円）

予 算 科 目			予算現額	調定額	収入額	収入未済額
款	項	目				
21	6	1 滞納処分費	169,000	0	0	0
21	6	4 雑入	1,000	0	0	0
合 計			170,000	0	0	0

（歳出）

（単位：円%）

予 算 科 目			予算現額	執行額	予算残額	執行率
款	項	目				
2	2	1 税務総務費	61,377,000	38,323,253	23,053,747	62.44
2	2	2 賦課徴収費	11,811,000	6,555,723	5,255,277	55.51
合 計			73,188,000	44,878,976	28,309,024	61.32

### 3 指摘事項

特に指摘する事項はありません。

# 環境保全課

## 1 概要

環境業務係、環境企画調査係の2係及び清掃事務所（リレーセンター東宮内）、松ヶ浦環境センター、荒尾干潟水鳥・湿地センター、斎場などを管理し、大牟田・荒尾清掃施設組合で大牟田・荒尾RDFセンターの運営を行い、課長以下47人（会計年度任用職員21人含む。）の職員で、一般廃棄物の処理、リサイクル事業、公害対策、衛生環境の向上、荒尾干潟の環境保全等に関する事務を行っています。

## 2 予算の執行状況（令和2年11月30日現在）

（歳入）

（単位：円）

予算科目			予算現額	調定額	収入額	収入未済額
款	項	目				
14	1	3 衛生使用料	37,000	47,767	47,767	0
14	2	2 衛生手数料	304,765,000	169,225,536	166,162,911	3,062,625
15	2	3 衛生費国庫補助金	36,568,000	0	0	0
16	2	3 衛生費県補助金	3,406,000	3,334,000	0	3,334,000
21	6	4 雑入	5,937,000	34,910	34,910	0
合 計			350,713,000	172,642,213	166,245,588	6,396,625

（歳出）

（単位：円%）

予算科目			予算現額	執行額	予算残額	執行率
款	項	目				
4	1	1 保健衛生総務費	10,183,000	6,391,505	3,791,495	62.77
4	1	4 環境衛生費	9,355,460	8,793,205	562,255	93.99
4	1	5 公害対策費	52,150,000	29,550,320	22,599,680	56.66
4	1	6 火葬場費	31,535,540	21,511,448	10,024,092	68.21
4	1	8 狂犬病予防費	874,000	562,063	311,937	64.31
4	2	1 清掃総務費	64,970,000	38,983,222	25,986,778	60.00
4	2	2 塵芥処理費	997,391,000	867,850,335	129,540,665	87.01
4	2	3 し尿処理費	298,854,000	235,225,361	63,628,639	78.71
合 計			1,465,313,000	1,208,867,459	256,445,541	82.50

3 行事、事業の執行状況 (令和2年11月30日現在)

(1) 事業一覧表

(単位：千円)

事業名	実施年月日	事業費	内容
環境衛生業務	4月～11月	8,794	家屋等の消毒を実施し、害虫の発生防止に努めている。
公害対策業務	4月～11月	765	河川や工場排水等の調査を実施し、環境汚染の防止に努めている。
ラムサール湿地 荒尾干潟啓発事業  荒尾干潟の日 「干潟生きもの観察会」 荒尾マジック釣り大会 「荒尾干潟写真展」 サンセットカフェ&コンサート	4月～11月  中止  中止  中止	1,721	ラムサール条約湿地に登録された「荒尾干潟」の重要性、生物多様性の保全、希少な渡り鳥の生態について情報発信を行うとともに、荒尾干潟を活用した体験学習会を実施している。今年度からテラー乗車体験会を実施し、その他コロナ対策として少人数での学習会を実施している。
火葬業務	4月～11月	20,928	火葬件数 487件
狂犬病予防業務	4月～11月	563	狂犬病予防注射頭数 1,513頭
塵芥処理業務  「あらおシティモール及び荒尾運動公園周辺清掃作業」  「川と海づくりデー 海岸清掃」	4月～11月  中止  中止	575,995	ごみ処理体制の整備を図り、生活環境の保全に努めている。 7月の豪雨災害に伴う災害ごみを迅速かつ適正に処理している。 新型コロナウイルス拡散防止の観点から清掃に関するイベントを中止した。
リサイクル事業	4月～11月	160,473	リサイクル事業の推進により、資源ごみの再利用と、ごみの減量化に努めている。
し尿処理業務	4月～11月	169,901	し尿処理体制の整備を図り、生活環境の保全に努めている。

## (2) ごみの処理状況

(単位：t)

種別		搬入量	埋立量	RDF製造量
収集分	委託	6,404	119	3,816
	許可	1,664	62	991
粗大ごみ、福祉収集(直営)		177	36	106
自己搬入		808	268	481
計		9,053	485	5,394

## (3) し尿の処理状況

(単位：kl・件)

種別	総収集量	処理量	汲取件数 / 月 (11月実績)
し尿	10,879	10,919	4,192
浄化槽汚泥	4,231	5,278	—
計	15,110	16,197	4,192

※処理量には、生活雑排水を含む。

## (4) 狂犬病予防

(単位：頭)

登録数	注射数	不用犬 引取数	捕獲頭数		
			一般捕獲数	捕獲器による数	計
新規・再交付 144	1,513	0	54	27	81

## 4 指摘事項

特に指摘する事項はありません。

## くらしいきいき 課

### 1 概 要

ふるさと創生係、地域協働係の2係を置き、課長以下7人の職員で、市民と行政による協働のまちづくりの推進、移住定住の促進、ふるさと応援寄附金等に関する事務を行っています。

### 2 予算の執行状況 (令和2年11月30日現在)

(歳入)

(単位:円)

予 算 科 目			予算現額	調定額	収入額	収入未済額
款	項	目				
14	1	1 総務使用料	39,000	37,713	0	37,713
16	2	1 総務費県補助金	3,795,000	1,500,000	0	1,500,000
17	1	2 利子及び配当金	1,000	1,918	1,918	0
18	1	6 総務費寄附金	500,000,000	182,405,100	167,688,100	14,717,000
19	2	1 基金繰入金	117,500,000	0	0	0
21	6	4 雑入	3,886,000	1,053,600	53,600	1,000,000
合 計			625,221,000	184,998,331	167,743,618	17,254,713

(歳出)

(単位:円%)

予 算 科 目			予算現額	執行額	予算残額	執行率
款	項	目				
2	1	1 一般管理費	50,977,000	29,138,701	21,838,299	57.16
2	1	7 企画費	215,867,000	143,818,359	72,048,641	66.62
3	1	1 社会福祉総務費	14,100,000	14,100,000	0	100.00
計			280,944,000	187,057,060	93,886,940	66.58



3 行事、事業の執行状況 (令和2年11月30日現在)

(1) 地域協働係

①地域協働業務

(単位：千円)

事業名	経費	事業内容	
地区協議会会長会	18	実施年月日 参加人員	R2.7.20 12人(12地区)
いきいき人づくり事業	170	実施年月日 実施件数	R2.4月～11月 1件
荒尾市市民活動サポート事業	200	実施年月日 実施件数	R2.4月～11月 1件
宝くじコミュニティ助成事業	2,400	実施年月日 実施件数	R2.11月 1件
コミュニティ活動備品の貸出し	—	実施年月日 実施件数	R2.4月～11月 4件
市民活動補償制度	831	実施年月日 実施件数	R2.4月～11月 6件

(2) ふるさと創生係

②ふるさと創生業務

(単位：千円)

事業名	経費	事業内容	
ふるさとづくりの推進事業	4,514	実施年月日 参加人員	R2.4月～11月 各20～500人
花のまちづくり推進事業	1,588	実施年月日 実施団体	R2.4月～11月 29団体

4 基金運用状況

(単位：円)

基金の名称	前年度末 現在高	本年度増減高			本年度 11月30日 現在高
		新規積立額	取崩額	計	
ふるさと応援基金	16,168,729	90,877,537	84,320,257	6,557,280	22,726,009

5 指摘事項

特に指摘する事項はありません。

# 防災安全課

## 1 概要

危機管理防災室、消防交通係の1室1係を置き、課長以下8人の職員で、防災計画及び災害対策、防災意識の普及啓発、地区防災活動、防犯対策、交通安全対策、消防団等に関する事務を行っています。

消防団は、団長以下482人（定数550人）の団員、10分団30部で組織され有事に備えています。

## 2 予算の執行状況（令和2年11月30日現在）

（歳入）

（単位：円）

予算科目			予算現額	調定額	収入額	収入未済額
款	項	目				
15	2	8 消防費国庫補助金	4,314,000	1,665,000	0	1,665,000
15	3	1 総務費国庫委託金	28,000	62,000	62,000	0
16	2	8 消防費県補助金	1,250,000	1,914,000	0	1,914,000
16	3	5 土木費委託金	288,000	264,000	0	264,000
17	1	2 利子及び配当金	1,000	2,517	2,517	0
19	2	1 基金繰入金	4,535,000	0	0	0
21	6	4 雑入	8,915,000	7,164,760	6,664,760	500,000
合計			19,331,000	11,072,277	6,729,277	4,343,000

（歳出）

（単位：円%）

予算科目			予算現額	執行額	予算残額	執行率
款	項	目				
2	1	7 企画費	70,400	69,400	1,000	98.58
2	1	11 交通安全推進費	17,113,600	10,302,579	6,811,021	60.20
2	1	16 防犯対策費	8,877,000	7,540,373	1,336,627	84.94
9	1	2 非常備消防費	73,366,000	51,719,442	21,646,558	70.50
9	1	3 消防施設費	68,757,000	8,076,325	60,680,675	11.75

9	1	5 災害対策費	476,644,000	436,800,775	39,843,225	91.64
計			644,828,000	514,508,894	130,319,106	79.79

3 行事、事業の執行状況 (令和2年11月30日現在)

(1) 危機管理防災室

(単位：千円)

行事名	経費	行事内容	
令和2年度荒尾市防災会議及び国民保護協議会	—	実施年月日 参加人員	R2.6月 0人(書面開催)
令和2年荒尾市総合防災訓練	254	実施年月日 参加人員	R2.10.31 300人
第一回地区防災計画策定説明会	—	実施年月日 参加人員	R2.9.10 R2.9.17(分散開催) 計60人
第二回地区防災計画策定説明会	—	実施年月日 参加人員	R2.10.17 60人
防災コンサート	66	実施年月日 参加人員	R2.11.8 600人
有明地区地震津波避難訓練	—	実施年月日 参加人員	R2.11.24 100人

(2) 消防交通係(交通・防犯)

(単位：千円)

行事名	経費	行事内容	
ランドセルカバー贈呈式	—	実施年月日 参加人員	R2.4.3 2人
道路危険箇所点検	—	実施年月日 参加人員	R2.4.7 12人
交通規制標識等整備活動	—	実施年月日 参加人員	R2.4.9 13人
新入学児童に対する見守り運動	—	実施年月日 参加人員	R2.4.10 59人
「横断歩道止まって渡す思いやりキャンペーン」(交通事故死ゼロを目指す日)	—	実施年月日 参加人員	R2.4.10 15人
秋の全国交通安全運動における事前協議	—	実施年月日 参加人員	R2.8.19 5人
秋の全国交通安全運動荒尾市・長洲町合同推進会議	—	実施年月日 参加人員	R2.9.9 61人
道路危険箇所点検及び交通規制標識整備活動	—	実施年月日 参加人員	R2.9.25 9人
「事故なし(梨)」街頭キャンペーン	—	実施年月日 参加人員	R2.9.30 22人

## (3) 消防交通係 (消防団)

(単位: 千円)

行 事 名	経 費	行 事 内 容	
辞令交付式 第1回分団長会議	—	実施年月日 参加人員	R2. 6. 24 団長ほか 30 人
辞令交付式	—	実施年月日 参加人員	R2. 7. 4 団長ほか 30 人
第1回施設巡視 (格納庫・水利等)	—	実施年月日 参加人員	R2. 7. 5 団長ほか 50 人
第2回分団長会議	—	実施年月日 参加人員	R2. 7. 22 団長ほか 30 人
第3回分団長会議	—	実施年月日 参加人員	R2. 10. 21 団長ほか 30 人
秋の火災予防活動 防火パレード 第2回施設巡視	—	実施年月日 参加人員	R2. 11. 8 団長ほか 80 人
第4回分団長会議	—	実施年月日 参加人員	R2. 11. 25 団長ほか 30 人

## 4 基金運用状況

(単位: 円)

基金の名称	前年度末 現在高	本 年 度 増 減 高			本年度 11月30日 現在高
		新規積立額	取崩額	計	
安心安全まちづくり推進基金	25, 248, 844	7, 558	4, 383, 586	△4, 376, 028	20, 872, 816

## 5 指摘事項

特に指摘する事項はありません。

# 保健福祉部（監査期間 令和2年10月1日～10月16日）

保健福祉部の組織及び職員の配置図 ○印は兼務

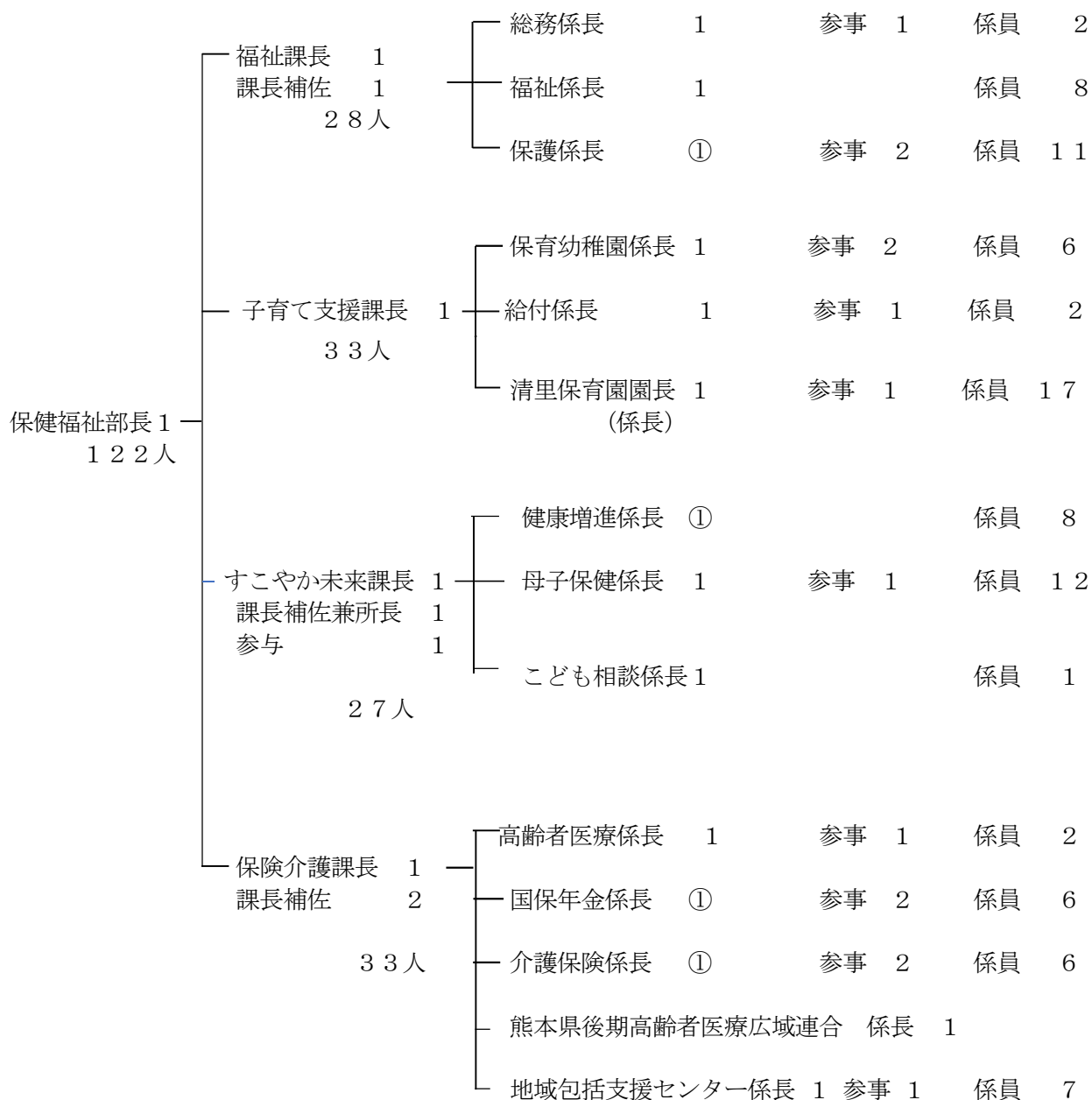

# 福 祉 課

## 1 概 要

福祉係、総務係、保護係の3係を置き、保健福祉部長以下40人（会計年度任用職員11人含む。）の職員で、身体障害者福祉、知的障害者福祉、精神保健福祉、生活保護、社会福祉事業、重度心身障害者医療費の助成、特別児童扶養手当等の支給、生活困窮者自立支援、その他社会福祉関係諸団体の助成、災害救助等の事務を行っています。

## 2 予算の執行状況（令和2年8月31日現在）

（歳入）

（単位：円）

予 算 科 目			予算現額	調定額	収入額	収入未済額
款	項	目				
13	2	2 民生費負担金	22,112,000	6,874,840	6,430,843	443,997
14	1	2 民生使用料	35,000	36,571	36,571	0
14	2	4 民生費手数料	1,962,000	211,314	211,314	0
15	1	1 民生費国庫負担金	2,107,955,000	1,690,195,500	628,737,900	1,061,457,600
15	2	2 民生費国庫補助金	28,063,000	0	0	0
15	3	2 民生費国庫委託金	589,000	557,280	0	557,280
16	1	1 民生費県負担金	496,522,000	1,346,750	1,346,750	0
16	2	2 民生費県補助金	72,482,000	0	0	0
16	2	6 商工費県補助金	2,556,000	2,648,000	0	2,648,000
16	3	2 民生費委託金	80,000	0	0	0
17	1	2 利子及び配当金	1,000	12,616	12,616	0
19	2	1 基金繰入金	14,468,000	0	0	0
21	6	4 雑入	13,161,000	49,156,932	13,309,506	35,847,426
合 計			2,759,986,000	1,751,039,803	650,085,500	1,100,954,303

(歳出)

(単位：円%)

予算科目			予算現額	執行額	予算残額	執行率
款	項	目				
3	1	1 社会福祉総務費	185,602,450	88,758,706	96,843,744	47.82
3	1	2 老人福祉費	279,935,550	160,828,697	119,106,853	57.45
3	1	4 身体障害者福祉費	126,651,000	45,644,903	81,006,097	36.04
3	1	5 知的障害者福祉費	81,000	1,728	79,272	2.13
3	1	9 福祉手当費	28,339,000	13,263,480	15,075,520	46.80
3	1	11 精神障害者福祉費	412,000	203,552	208,448	49.41
3	1	13 障害者自立支援給付費	1,669,176,000	564,197,595	1,104,978,405	33.80
3	1	15 障害者地域生活支援事業費	64,160,000	34,157,428	30,002,572	53.24
3	2	1 児童福祉総務費	1,043,000	383,864	659,136	36.80
3	3	1 生活保護総務費	95,556,000	39,019,954	56,536,046	40.83
3	3	2 扶助費	1,649,564,000	646,820,027	1,002,743,973	39.21
3	4	1 災害救助費	42,504,000	0	42,504,000	0.00
7	1	8 消費者行政費	5,698,000	1,748,906	3,949,094	30.69
合 計			4,148,722,000	1,595,028,840	2,553,693,160	38.45

## 3 行事、事業の執行状況 (令和2年8月31日現在)

## (1) 行事一覧表

(単位：千円)

行事名	経費	行事内容
長寿者訪問 (100歳)	163	実施年月日 R2年度誕生日 訪問人員 8人

## (2) 生活保護の状況

(単位：千円)

年度 区分		R2年度 (4月～8月)	31・R1年度 (4月～8月)	30年度 (4月～8月)
生	生活扶助費	147,145	157,824	161,020
	住宅扶助費	60,166	61,084	60,738
	教育扶助費	1,702	2,251	3,220

活 保 護 費	介護扶助費	9,497	8,498	8,869
	医療扶助費	420,313	407,452	369,597
	出産扶助費	0	312	0
	生業扶助費	1,259	1,213	1,576
	葬祭扶助費	510	531	931
	施設事務費	3,839	3,438	2,179
	就労自立給付金	35	20	162
	進学準備給付金	0	0	100
計		644,466	642,623	608,392
被保護世帯数	世帯 711	世帯 723	世帯 715	
被保護人員	人 931	人 962	人 966	
人員保護率	‰ 1.81	‰ 1.85	‰ 1.84	

(3) 各種医療費助成

( 上段 : 振込件数・下段 : 助成延件数)

医 療 別	受給者数 (人)	助成延件数 (件)	助成総額 (円)
重度心身障害者 (児) 医療費	1,380	3,373 (5,948)	44,383,260

4 指摘事項

特に指摘する事項はありません。



## 子 育 て 支 援 課

### 1 概 要

保育幼稚園係、給付係、清里保育園を管理し、子育て支援課長以下48人（会計年度任用職員15人含む。）の職員で、児童福祉、児童手当、児童扶養手当、母子及び父子並びに寡婦福祉、子ども医療費の助成、ひとり親家庭医療費の助成、保育所、次世代育成支援事業等の事務を行っています。

### 2 予算の執行状況 （令和2年8月31日現在）

(歳入)

(単位：円)

予 算 科 目			予算現額	調定額	収入額	収入未済額
款	項	目				
13	2	2 民生費負担金	113,615,000	46,843,684	26,452,189	20,391,495
14	1	2 民生使用料	5,750,000	1,656,200	1,509,200	147,000
15	1	1 民生費国庫負担金	1,788,775,000	646,424,860	217,482,025	428,942,835
15	2	2 民生費国庫補助金	250,817,000	148,347,000	144,597,000	3,750,000
16	1	1 民生費県負担金	605,980,000	139,465,430	44,223,000	95,242,430
16	2	2 民生費県補助金	190,738,000	7,819,000	3,909,000	3,910,000
18	1	2 民生費寄附金	0	800,000	800,000	0
21	5	3 民生費受託事業収入	2,505,000	144,010	144,010	0
21	6	4 雑入	1,573,000	4,566,050	708,260	3,857,790
合 計			2,959,753,000	996,066,234	439,824,684	556,241,550

(歳出)

(単位：円%)

予 算 科 目			予算現額	執行額	予算残額	執行率
款	項	目				
3	2	1 児童福祉総務費	1,085,141,000	485,449,274	599,691,726	44.74
3	2	2 児童措置費	3,114,361,000	1,034,934,136	2,079,426,864	33.23
3	2	3 母子福祉費	27,805,000	10,002,460	17,802,540	35.97
3	2	5 清里保育園費	122,872,000	42,676,332	80,195,668	34.73

3	2	8 子育て施設利用給 付費	41,260,000	5,389,246	35,870,754	13.06
合 計			4,391,439,000	1,578,451,448	2,812,987,552	35.94

### 3 行事の執行状況（令和2年8月31日現在）

#### (1) 行事一覧表

(単位：千円)

行 事 名	経 費	行 事 内 容
清里保育園 春の遠足	—	コロナの為中止
清里保育園 夏まつり	—	実施年月日 R2. 7. 17 参加人員 75 人
清里保育園 運動会	—	実施年月日 R2. 9. 29 参加人員 75 人
清里保育園 秋の遠足	—	コロナの為中止
清里保育園 発表会	—	実施年月日 R2. 11. 27 参加人員 200 人

#### (2) 各種医療費助成

医 療 別	受給者数(人)	助成延件数 (件)	助成総額 (円)
子ども医療費	4,758	31,785	59,451,169
ひとり親家庭等医療費	416	3,527	7,715,460
養育医療費	4	8	879,117

#### (3) 児童手当の支払状況（4月～8月支給分）

区 分	延人数	金 額 (円)
① 被用者 (3歳未満)	3,470	51,660,000
② 非被用者 (3歳未満)	674	10,040,000
③ 被用者 (小学校第6学年修了前)	13,106	141,795,000
④ 非被用者 (小学校第6学年修了前)	2,519	27,195,000
⑤ 被用者 (中学校第3学年修了前)	4,259	42,070,000
⑥ 非被用者 (中学校第3学年修了前)	925	9,030,000
計	24,953	281,790,000

### 4 指摘事項

特に指摘する事項はありません。

## すこやか未来課

### 1 概 要

健康増進係、母子保健係、こども相談係の3係を置き、課長以下35人（会計年度任用職員8人含む。）の職員で、健康増進事業、家庭児童相談、母子保健事業、特定健診・保健指導、予防接種等の事務を行っています。

### 2 予算の執行状況（令和2年8月31日現在）

#### （1）一般会計

（歳入）

（単位：円）

予 算 科 目			予算現額	調定額	収入額	収入未済額
款	項	目				
15	1	1 民生費国庫負担金	3,634,000	3,164,000	0	3,164,000
15	2	2 民生費国庫補助金	5,339,000	0	0	0
15	2	3 衛生費国庫補助金	3,442,000	0	0	0
16	1	1 民生費県負担金	1,817,000	1,181,000	0	1,181,000
16	2	2 民生費県補助金	3,867,000	0	0	0
16	2	3 衛生費県補助金	7,715,000	0	0	0
18	1	5 衛生費寄附金	300,000	600,000	600,000	0
21	6	4 雑入	20,670,000	1,209,000	1,209,000	0
合 計			46,784,000	6,154,000	1,809,000	4,345,000

（歳出）

（単位：円%）

予 算 科 目			予算現額	執行額	予算残額	執行率
款	項	目				
3	1	1 社会福祉総務費	11,952,000	9,317,000	2,635,000	77.95
3	1	12 婦人保護事業費	3,027,000	868,676	2,158,324	28.70
3	2	1 児童福祉総務費	23,547,000	10,249,446	13,297,554	43.53
3	2	3 母子福祉費	7,268,000	2,836,367	4,431,633	39.03
3	2	6 家庭児童相談室運営費	6,230,000	1,873,175	4,356,825	30.07
4	1	1 保健衛生総務費	162,114,000	68,238,589	93,875,411	42.09

4	1	3 予防費	247,902,000	54,851,948	193,050,052	22.13
4	1	7 救急医療対策費	11,867,000	7,559,000	4,308,000	63.70
4	1	10 保健事業費	58,151,000	4,133,690	54,017,310	7.11
合 計			532,058,000	159,927,891	372,130,109	30.06

### 3 事業の執行状況（令和2年8月31日現在）

#### 主要事業一覧表

（単位：千円）

事業名	事業費	事業内容
予防接種事業 四種・二種混合 不活化ポリオ（急性灰白髄炎） 風しん・麻しん・MR 日本脳炎・水痘 BCG・B型肝炎 HPV（子宮頸がん予防） Hib（インフルエンザ菌b型） 小児用肺炎球菌 高齢者肺炎球菌 高齢者インフルエンザ	33,699	実施年月日 R2.4.1～7.31 参加人員 3,601人
母子保健事業 相談指導事業 育児相談・妊婦面談 すくすく広場  1歳6か月児・3歳児健診  妊婦健診 妊婦歯科健診  妊娠届事務取扱  母子訪問事業  就学前支援	10,871	実施年月日 R2.4.1～8.31 参加人員 222人  実施年月日 R2.4.1～8.31 参加人員 181人  実施年月日 R2.4.1～7.31 参加人員 延べ1,474人 実施年月日 R2.4.1～8.31 参加件数 144件 実施年月日 R2.4.1～8.31 参加件数 延べ321件 実施年月日 R2.4.1～8.31 参加件数 62件
乳児健診事業 3か月児・9か月児健診 離乳食教室	847	実施年月日 R2.4.1～8.31 参加人員 274人 参加人員 0人
プレパパ教室事業	102	実施年月日 R2.4.1～8.31 参加人員 延べ6人
むし歯予防対策事業 保育園・幼稚園 小学校・中学校	799	実施年月日 R2.4.1～8.31 参加人員 延べ45,090人 参加人員 実人員4,245人

任意予防接種助成事業 インフルエンザ 風しん ロタウイルス	1,331	実施年月日 R2.4.1～7.31 ※インフルエンザはR2.10.1からR3.1.31まで (実績値は昨年度償還払い分) 参加人員 10人 参加人員 4人 参加人員 205人
平日夜間小児救急診療事業	—	実施年月日 R2.4.1～8.31 利用件数 124件
在宅輪番医制事業	7,559	実施年月日 R2.4.1～8.31 利用件数 902件 ～診療科目～ 内科、小児科、外科、歯科、眼科 (荒尾市医師会・歯科医師会、大牟田医師会)
健康増進事業 集団健康教育 一般健康教室 運動教室 体力アップ体操・体力測定 糖尿病透析予防教室  健康づくり推進員の研修	4,134	実施年月日 R2.4.1～8.31 計 32人 参加人員 0人 参加人員 17人 参加人員 0人 参加人員 15人  参加人員 38人
健康相談 重点健康相談 総合健康相談		実施年月日 R2.4.1～8.31 参加人員 242人
健康診査 健康診査(集団・医療機関) がん検診 子宮がん・乳がん・胃がん 大腸がん・肺がん・骨粗鬆症 肝炎ウイルス検診		実施年月日 R2.4.1～8.31 参加人員 5人  参加人員 5人  参加人員 0人
訪問指導 保健師・看護師・栄養士		実施年月日 R2.4.1～8.31 参加人員 実数72人、延べ人数88人
市町村保健対策 いきいき健康づくり教育講座 (9/28～) 健康福祉まつり		実施年月日 R2.4.1～8.31 参加人員 0人 参加人員 0人
食生活改善推進事業 食生活改善地区組織活動 食生活改善推進員教育事業		実施年月日 R2.4.1～8.31 栄養教室参加人員 14人
健康あらし強化事業 健康増進計画委員会		実施年月日 R2.4.1～8.31 参加人員 0人

#### 4 指摘事項

特に指摘する事項はありません。

## 保 険 介 護 課

### 1 概 要

高齢者医療係、国保年金係、介護保険係、地域包括支援センターを管理し、課長以下67人（会計年度任用職員34人含む。）の職員で、国民健康保険、国民年金、高齢者医療（後期高齢者医療制度）、介護保険、介護予防支援事業等の事務を行っています。

### 2 予算の執行状況（令和2年8月31日現在）

#### (1) 一般会計

(歳入)

(単位：円)

予 算 科 目			予算現額	調定額	収入額	収入未済額
款	項	目				
15	1	1 民生費国庫負担金	109,913,000	49,181,100	32,787,000	16,394,100
15	2	2 民生費国庫補助金	112,000	0	0	0
15	3	2 民生費国庫委託金	9,709,000	4,755,000	1,901,000	2,854,000
16	1	1 民生費県負担金	418,863,000	24,590,550	16,393,000	8,197,550
16	2	2 民生費県補助金	44,689,000	0	0	0
21	6	4 雑入	1,000	16,533,985	0	16,533,985
合 計			583,287,000	95,060,635	51,081,000	43,979,635

(歳出)

(単位：円%)

予 算 科 目			予算現額	執行額	予算残額	執行率
款	項	目				
3	1	1 社会福祉総務費	21,912,000	16,276,198	5,635,802	74.28
3	1	2 老人福祉費	44,550,000	0	44,550,000	0.00
3	1	8 国民年金費	10,622,000	2,539,766	8,082,234	23.91
3	1	16 後期高齢者医療費	914,310,000	456,864,332	457,445,668	49.97
合 計			991,394,000	475,680,296	515,713,704	47.98

## (2) 介護保険特別会計 (保険事業勘定)

(歳入)

(単位:円)

予 算 科 目			予算現額	調定額	収入額	収入未済額
款	項	目				
1	1	1 第1号被保険者保険料	1,108,940,000	434,859,859	381,808,859	53,051,000
3	2	1 総務手数料	1,000	0	0	0
3	2	2 督促手数料	220,000	37,300	37,000	300
4	1	1 介護給付費負担金	1,103,276,000	834,974,864	347,905,000	487,069,864
4	2	1 調整交付金	405,969,000	301,031,000	200,688,000	100,343,000
4	2	4 保険者機能強化推進交付金	10,183,000	0	0	0
4	2	7 介護保険事業費補助金	696,000	0	0	0
4	2	9 地域支援事業交付金(総合事業)	33,976,000	0	0	0
4	2	10 地域支援事業交付金(総合事業以外)	53,386,000	0	0	0
5	1	1 介護給付費交付金	1,601,527,000	1,514,072,000	504,696,000	1,009,376,000
5	1	2 地域支援事業支援交付金	36,694,000	36,694,000	12,238,000	24,456,000
6	1	1 介護給付費負担金	824,487,000	629,732,950	228,992,000	400,740,950
6	3	5 地域支援事業交付金(総合事業)	16,988,000	0	0	0
6	3	6 地域支援事業交付金(総合事業以外)	26,693,000	0	0	0
7	1	2 利子及び配当金	88,000	45,590	45,590	0
9	1	1 介護給付費繰入金	741,447,000	0	0	0
9	1	2 その他一般会計繰入金	114,666,000	0	0	0
9	1	5 低所得者保険料軽減繰入金	93,918,000	0	0	0
9	1	6 地域支援事業繰入金(総合事業)	16,990,000	0	0	0

9	1	7 地域支援事業繰入金(総合事業以外)	26,697,000	0	0	0
9	2	1 介護給付費準備基金繰入金	111,884,000	0	0	0
10	1	1 繰越金	3,000	100,859,818	100,859,818	0
11	1	1 第1号被保険者延滞金	100,000	43,560	43,560	0
11	1	2 第1号被保険者加算金	1,000	0	0	0
11	4	5 第三者納付金	1,000	578,816	578,816	0
11	4	6 返納金	1,000	169,032	169,032	0
11	4	7 雑入	3,743,000	1,203,232	1,197,181	6,051
合 計			6,332,575,000	3,854,302,021	1,779,258,856	2,075,043,165

(歳 出)

(単位：円%)

予 算 科 目			予算現額	執行額	予算残額	執行率
款	項	目				
1	1	1 一般管理費	113,793,000	48,536,504	65,256,496	42.65
1	1	2 連合会負担金	128,000	0	128,000	0.00
1	2	1 賦課徴収費	4,028,000	1,211,250	2,816,750	30.07
1	3	1 介護認定審査会費	256,000	0	256,000	0.00
1	3	2 認定調査等費	38,782,000	11,549,547	27,232,453	29.78
1	3	3 認定審査会共同設置負担金	13,361,000	13,361,000	0	100.00
1	4	1 趣旨普及費	231,000	187,000	44,000	80.95
1	5	1 計画策定委員会費	327,000	0	327,000	0.00
2	1	1 居宅介護サービス給付費	2,458,225,000	699,517,685	1,758,707,315	28.46
2	1	2 特例居宅介護サービス給付費	1,000	0	1,000	0.00
2	1	3 施設介護給付費	1,475,797,000	473,018,806	1,002,778,194	32.05
2	1	4 特例施設介護サービス給付費	1,000	0	1,000	0.00



2	1	5 特定福祉用具販売費	11,215,000	2,340,456	8,874,544	20.87
2	1	6 居宅介護住宅改修費	31,680,000	3,919,631	27,760,369	12.37
2	1	7 居宅介護支援費	295,071,000	88,324,006	206,746,994	29.93
2	1	8 特例居宅介護支援費	1,000	0	1,000	0.00
2	1	9 地域密着型介護サービス給付費	1,171,531,000	285,307,454	886,223,546	24.35
2	1	10 特例地域密着型介護サービス給付費	1,000	0	1,000	0.00
2	2	1 介護予防サービス給付費	114,973,000	30,224,851	84,748,149	26.29
2	2	2 特例介護予防サービス給付費	1,000	0	1,000	0.00
2	2	3 特定介護予防福祉用具販売費	7,483,000	900,953	6,582,047	12.04
2	2	4 介護予防住宅改修費	30,240,000	2,816,835	27,423,165	9.31
2	2	5 介護予防居宅支援費	20,599,000	5,846,680	14,752,320	28.38
2	2	6 特例介護予防居宅支援費	1,000	0	1,000	0.00
2	2	7 地域密着型介護予防サービス給付費	3,020,000	499,842	2,520,158	16.55
2	2	8 特例地域密着型介護予防サービス給付費	1,000	0	1,000	0.00
2	3	1 審査支払手数料	5,740,000	1,883,386	3,856,614	32.81
2	4	1 高額介護サービス費	103,500,000	33,580,217	69,919,783	32.44
2	4	2 高額介護予防サービス費	500,000	9,884	490,116	1.98
2	5	1 高額医療合算介護サービス費	16,500,000	14,986,504	1,513,496	90.83
2	5	2 高額医療合算介護予防サービス費	500,000	27,962	472,038	5.59
2	7	1 特定入所者介護サービス費	184,499,000	42,527,118	141,971,882	23.05
2	7	2 特例特定入所者介護サービス費	1,000	0	1,000	0.00
2	7	3 特定入所者介護予防サービス費	499,000	0	499,000	0.00

2	7	4 特例特定入所者介護予防サービス費	1,000	0	1,000	0.00
5	2	2 総合相談事業費	4,888,000	3,357,728	1,530,272	68.69
5	2	3 権利擁護事業費	340,000	0	340,000	0.00
5	2	4 包括的・継続的ケアマネジメント支援事業費	12,809,000	3,552,213	9,256,787	27.73
5	2	5 任意事業費	20,015,000	13,082,320	6,932,680	65.36
5	2	6 地域包括支援センター運営費	6,551,000	4,083,930	2,467,070	62.34
5	2	8 在宅医療・介護連携推進事業費	4,818,000	4,800,072	17,928	99.63
5	2	9 生活支援体制整備事業費	21,248,000	8,000,000	13,248,000	37.65
5	2	10 認知症施策推進事業費	10,149,000	7,208,356	2,940,644	71.03
5	2	11 地域ケア会議推進事業費	1,140,000	67,904	1,072,096	5.96
5	3	1 介護予防・生活支援サービス事業費	97,153,000	22,910,258	74,242,742	23.58
5	3	2 介護予防・ケアマネジメント事業費	27,699,000	6,396,465	21,302,535	23.09
5	4	1 一般介護予防事業費	14,652,000	2,994,576	11,657,424	20.44
6	1	1 基金積立金	90,000	0	90,000	0.00
7	1	2 利子	500,000	0	500,000	0.00
8	1	1 第1号被保険者保険料還付金	1,800,000	526,860	1,273,140	29.27
8	1	2 償還金	10,000	0	10,000	0.00
8	1	4 第1号被保険者還付加算金	100,000	0	100,000	0.00
9	1	1 予備費	5,002,000	0	5,002,000	0.00
合 計			6,331,451,000	1,837,558,253	4,493,892,747	29.02

## (3) 介護保険特別会計 (介護サービス事業勘定)

(歳入)

(単位:円)

予算科目			予算現額	調定額	収入額	収入未済額
款	項	目				
1	1	1 介護予防サービス計画費収入	23,301,000	5,865,230	5,865,230	0
1	1	2 特例介護予防サービス計画費収入	1,000	0	0	0
3	1	1 繰越金	1,000	6,253	6,253	0
4	1	1 利子及び配当金	6,000	0	0	0
合計			23,309,000	5,871,483	5,871,483	0

(歳出)

(単位:円%)

予算科目			予算現額	執行額	予算残額	執行率
款	項	目				
1	1	1 一般管理費	1,420,000	149,705	1,270,295	10.54
2	1	1 介護予防支援事業費	21,783,000	5,450,710	16,332,290	25.02
4	1	1 予備費	100,000	0	100,000	0.00
5	1	1 基金積立金	6,000	5,096	904	84.93
合計			23,309,000	5,605,511	17,703,489	24.05

## (4) 後期高齢特別会計

(歳入)

(単位:円)

予算科目			予算現額	調定額	収入額	収入未済額
款	項	目				
1	1	1 特別徴収保険料	416,441,000	123,625,700	123,625,700	0
1	1	2 普通徴収保険料	142,314,000	131,414,300	30,692,300	100,722,000
2	1	1 督促手数料	84,000	10,900	10,900	0
4	1	1 事務費繰入金	39,016,000	0	0	0
4	1	2 保険基盤安定繰入金	218,681,000	0	0	0
5	1	1 繰越金	1,000	9,654,600	9,654,600	0
6	1	1 延滞金	100,000	79,100	79,100	0

6	2	1 保険料還付金	2,000,000	63,700	63,700	0
6	2	2 還付加算金	100,000	0	0	0
6	4	1 後期高齢者医療広域 連合受託事業収入	26,226,000	2,933,443	18,873	2,914,570
6	5	1 滞納処分費	1,000	0	0	0
6	5	3 雑入	8,034,000	0	0	0
合 計			852,998,000	267,781,743	164,145,173	103,636,570

(歳出)

(単位：円%)

予 算 科 目			予算現額	執行額	予算残額	執行率
款	項	目				
1	1	1 一般管理費	42,215,000	19,492,367	22,722,633	46.17
1	2	1 徴収費	4,477,000	2,086,601	2,390,399	46.61
2	1	1 後期高齢者医療広域 連合納付金	777,537,000	136,301,100	641,235,900	17.53
3	1	1 健康診査費	21,669,000	1,994,637	19,674,363	9.21
3	1	2 その他健康保持増進費	4,000,000	0	4,000,000	0.00
4	1	1 保険料還付金	2,000,000	379,500	1,620,500	18.98
4	1	2 還付加算金	100,000	0	100,000	0.00
5	1	1 予備費	1,000,000	0	1,000,000	0.00
合 計			852,998,000	160,254,205	692,743,795	18.79

(5) 国民健康保険特別会計 (保険事業勘定)

(歳入)

(単位：円)

予 算 科 目			予算現額	調定額	収入額	収入未済額 (不納欠損額)
款	項	目				
1	1	1 一般被保険者 国民健康保険税	945,325,000	1,097,531,410	346,832,627	750,698,783
1	1	2 退職被保険者等 国民健康保険税	719,000	0	0	0
2	1	1 督促手数料	1,000,000	190,200	190,200	0
3	2	7 社会保障制度整備 補助金	2,321,000	0	0	0
4	1	1 保険給付費等交付 金	5,592,403,000	5,055,667,753	2,106,525,000	2,949,142,753

5	1	1 利子及び配当金	1,000	32,554	32,554	0
6	1	1 一般会計繰入金	638,220,000	0	0	0
6	2	1 財政調整基金繰入金	100,000,000	0	0	0
7	1	2 その他繰越金	1,000	66,282,381	66,282,381	0
8	1	1 一般被保険者延滞金	1,000,000	7,908,235	7,908,235	0
8	1	2 退職被保険者等延滞金	1,000	0	0	0
8	4	1 一般被保険者第三者納付金	5,000,000	1,746,256	1,065,300	680,956
8	4	2 退職被保険者等第三者納付金	100,000	0	0	0
8	4	3 一般被保険者返納金	50,000	241,970	186,541	55,429
8	4	4 退職被保険者等返納金	50,000	0	0	0
8	4	5 雑入	62,125,000	15,671,868	15,671,868	0
合 計			7,348,316,000	6,245,272,627	2,544,694,706	3,700,577,921

(歳出)

(単位：円%)

予算科目			予算現額	執行額	予算残額	執行率
款	項	目				
1	1	1 一般管理費	111,320,000	39,461,239	71,858,761	35.45
1	1	2 連合会負担金	2,103,000	701,000	1,402,000	33.33
1	2	1 賦課徴収費	4,773,000	1,472,470	3,300,530	30.85
1	3	1 運営協議会費	704,000	85,634	618,366	12.16
1	5	1 医療費適正化対策事業費	9,025,000	3,724,009	5,300,991	41.26
2	1	1 一般被保険者療養給付費	4,585,801,000	1,313,876,323	3,271,924,677	28.65
2	1	2 退職被保険者療養給付費	5,950,000	0	5,950,000	0.00
2	1	3 一般被保険者療養費	30,443,000	12,081,069	18,361,931	39.68
2	1	4 退職被保険者等療養費	73,000	0	73,000	0.00
2	1	5 審査手数料	12,931,000	4,689,464	8,241,536	36.27

2	2	1 一般被保険者高額療養費	741,552,000	261,288,145	480,263,855	35.24
2	2	2 退職被保険者等高額療養費	1,383,000	0	1,383,000	0.00
2	2	3 一般被保険者高額介護合算療養費	1,000,000	518,114	481,886	51.81
2	2	4 退職被保険者高額介護合算療養費	50,000	0	50,000	0.00
2	3	1 一般被保険者移送費	30,000	0	30,000	0.00
2	3	2 退職被保険者等移送費	10,000	0	10,000	0.00
2	4	1 出産育児一時金	25,200,000	3,796,400	21,403,600	15.07
2	4	4 支払手数料	13,000	1,890	11,110	14.54
2	5	1 葬祭費	2,600,000	420,000	2,180,000	16.15
2	6	1 傷病手当金	1,000,000	0	1,000,000	0.00
3	1	1 一般被保険者医療給付費分	1,268,710,000	0	1,268,710,000	0.00
3	1	2 退職被保険者等医療給付費分	5,281,000	0	5,281,000	0.00
3	2	1 一般被保険者後期高齢者支援金等分	298,177,000	0	298,177,000	0.00
3	2	2 退職被保険者等後期高齢者支援金等分	129,000	0	129,000	0.00
3	3	1 介護納付金分	92,320,000	0	92,320,000	0.00
4	1	1 その他共同事業事務費拠出金	5,000	0	5,000	0.00
6	1	1 特定健康診査等事業費	44,658,000	3,363,357	41,294,643	7.53
6	2	1 保健衛生普及費	30,001,000	12,122,682	17,878,318	40.41
7	1	1 国保財政調整基金積立金	1,000	0	1,000	0.00
8	1	1 利子	100,000	0	100,000	0.00
9	1	1 一般被保険者保険税還付金	2,770,000	1,255,233	1,514,767	45.32
9	1	2 退職被保険者等保険税還付金	2,000	0	2,000	0.00
9	1	3 償還金	100,000	0	100,000	0.00

9	1	4 一般被保険者還付加算金	100,000	15,500	84,500	15.50
9	1	5 退職被保険者等還付加算金	1,000	0	1,000	0.00
10	1	1 予備費	70,000,000	0	70,000,000	0.00
合 計			7,348,316,000	1,658,872,529	5,689,443,471	22.57

3 行事、事業の執行状況 (令和2年8月31日現在)

行事一覧表

地域包括支援センター

(単位：千円)

行 事 名	経 費	行 事 内 容
認知症サポーター養成講座	46	実施年月日 R2.4.1~R2.8.31 参加人員 129人

4 国民健康保険給付状況 (令和2年8月31日現在)

- ① 一般被保険者数 11,993人  
② 退職被保険者数 0人

保険給付状況

給 付 \ 内 訳	一般分 (円)	退職分 (円)
療 養 給 付 費	1,313,876,323	0
療 養 費	12,081,069	0
高 額 療 養 費	261,288,145	0
高額介護合算療養費	518,114	0
出産育児一時金	3,376,400	
出産育児一時金等支払事務費	1,680	
葬 祭 費	420,000	
小 計	1,591,561,731	0
審 査 手 数 料	4,689,464	
合 計	1,596,251,195	

5 国民年金の受給状況（令和2年7月31日現在）

① 被保険者の状況

被保険者数（人）	内 訳		
	第1号被保険者	任意加入被保険者	第3号被保険者
7,545	5,012	47	2,486

② 保険料免除の状況

第1号被保険者（人）	内 訳		
	法定免除者数	申請免除者数	計
5,012	743	1,163	1,906

6 指摘事項

特に指摘する事項はありません。



# 産業建設部 ( 監査期間 令和2年12月3日～12月21日 )

産業建設部の組織及び職員の配置図

○印は兼務



# 産 業 振 興 課

## 1 概 要

商工・企業誘致推進室、観光推進室、道の駅整備推進室の3室を置き、産業建設部長以下17人（会計年度任用職員2人含む。）の職員で、商工業の振興、企業誘致促進、観光の振興、労働雇用対策、道の駅の整備推進、あらおブランドの推進等の事務を行っています。

## 2 予算の執行状況（令和2年10月31日現在）

（歳入）

（単位：円）

予 算 科 目			予算現額	調定額	収入額	収入未済額
款	項	目				
14	1	4 商工使用料	12,754,000	5,071,041	3,361,003	1,710,038
15	2	5 農林水産業費国補助金	8,000,000	8,000,000	0	8,000,000
16	3	4 商工費委託金	430,000	514,140	0	514,140
17	1	1 財産貸付収入	16,477,000	16,477,477	3,628,822	12,848,655
21	3	4 商工費貸付金	63,600,000	0	0	0
21	6	4 雑入	148,000	146,760	146,760	0
合 計			101,409,000	30,209,418	7,136,585	23,072,833

（歳出）

（単位：円%）

予 算 科 目			予算現額	執行額	予算残額	執行率
款	項	目				
5	2	1 労働諸費	5,508,000	1,334,591	4,173,409	24.23
6	1	3 農業振興費	17,215,000	16,137,828	1,077,172	93.74
7	1	1 商工総務費	110,275,000	54,851,246	55,423,754	49.74
7	1	2 商工振興費	374,291,800	171,430,702	202,861,098	45.80
7	1	4 観光費	22,240,200	12,834,289	9,405,911	57.71
7	1	7 企業誘致促進費	25,869,000	21,097,043	4,771,957	81.55
合 計			555,399,000	277,685,699	277,713,301	50.00

3 行事、事業の執行状況（令和2年10月31日現在）

行事一覧表

(単位：千円)

行 事 名	経 費	行 事 内 容
第18回あらお梨の花元気ウォーク	—	新型コロナウイルス感染症 拡大の影響により中止
第27回あらお荒炎祭	—	新型コロナウイルス感染症 拡大の影響により中止

4 指摘事項

特に指摘する事項はありません。

## 土 木 課

### 1 概 要

維持管理係、事業係の2係と有明海沿岸道路推進室を置き、課長以下16人（会計年度任用職員1人含む。）の職員で、道路・河川・港湾の建設及び維持管理、有明海沿岸道路の推進、土木災害復旧、土地開発公社、用地取得及び登記事務等の事務を行っています。

### 2 予算の執行状況（令和2年10月31日現在）

（歳入）

（単位：円）

予 算 科 目			予算現額	調定額	収入額	収入未済額
款	項	目				
12	1	1 交通安全特別交付金	9,000,000	4,174,000	4,174,000	0
14	1	5 土木使用料	11,022,000	10,944,602	10,941,958	2,644
15	1	4 災害復旧費国庫負担金	83,938,000	0	0	0
15	2	7 土木費国庫補助金	327,629,000	276,505,000	0	276,505,000
16	3	5 土木費委託金	1,000,000	1,032,000	0	1,032,000
計			432,589,000	292,655,602	15,115,958	277,539,644
15	2	7 土木費国庫補助金 繰越明許	149,243,000	149,243,000	0	149,243,000
計			149,243,000	149,243,000	0	149,243,000
合 計			581,832,000	441,898,602	15,115,958	426,782,644

（歳出）

（単位：円%）

予 算 科 目			予算現額	執行額	予算残額	執行率
款	項	目				
6	1	7 耕地費	300,000	0	300,000	0.00
8	1	1 土木総務費	30,553,390	17,567,280	12,986,110	57.50
8	2	1 道路橋梁総務費	1,415,000	811,592	603,408	57.36
8	2	2 道路維持費	140,309,424	85,975,970	54,333,454	61.28

8	2	3 道路新設改良費	389,432,186	165,391,524	224,040,662	42.47
8	2	4 交通安全施設費	11,600,000	9,667,636	1,932,364	83.34
8	3	1 河川総務費	159,163,000	116,397,410	42,765,590	73.13
8	4	1 港湾管理費	1,602,000	843,413	758,587	52.65
8	4	2 港湾建設費	278,000,000	39,552,958	238,447,042	14.23
8	5	4 都市下水路費	19,000,000	9,339,220	9,660,780	49.15
9	1	4 水防費	1,320,000	1,115,575	204,425	84.51
11	2	1 土木災害復旧費	165,541,000	20,068,653	145,472,347	12.12
計			1,198,236,000	466,731,231	731,504,769	38.95
8	2	3 道路新設改良費	繰越明許 100,300,395	17,958,434	82,341,961	17.90
8	3	1 河川総務費	59,160,370	58,376,147	784,223	98.67
8	4	2 港湾建設費	193,156,000	191,681,767	1,474,233	99.24
計			352,616,765	268,016,348	84,600,417	76.01
合 計			1,550,852,765	734,747,579	816,105,186	47.38

### 3 行事、事業の執行状況 (令和2年10月31日現在)

#### 主要工事一覧表

(単位：千円)

工 事 名	工 事 費	工 事 内 容
R1 社会資本整備総合交付金事業 荒尾港海岸堤防老朽化対策その1 工事	77,866	着工 R 2. 3.24 竣工 R 2. 9.30
R1 社会資本整備総合交付金事業 荒尾港海岸堤防老朽化対策その2 工事	70,992	着工 R 2. 3.24 竣工 R 2. 9.30
R1 社会資本整備総合交付金事業 荒尾港海岸堤防老朽化対策その3 工事	78,852	着工 R 2. 3.24 竣工 R 2. 9.30
社会資本整備総合交付金事業 西原桜町線道路改良工事	14,850	着工 R 1.10.24 竣工 R 2. 5.29
川登川護岸整備工事その1 工事	40,507	着工 R 1.12.6 竣工 R 2. 6.30
川登川護岸整備工事その3 工事	54,480	着工 R 1.12.6 竣工 R 2. 4.30

社会資本整備総合交付金事業 小野高倉線道路舗装工事	10,366	着工 R 2. 6. 30 竣工 R 2. 8. 31
増永川河川伐採工事	9,410	着工 R 2. 6. 30 竣工 R 2. 10. 20
本井手地区集落道路改良工事	5,544	着工 R 2. 7. 28 竣工 R 2. 10. 16
古屋敷下府本道線歩道改良工事	8,635	着工 R 2. 8. 19 竣工 R 2. 10. 30
R2 社会資本整備総合交付金事業 中央野原線道路改良その1工事	41,250	着工 R 2. 8. 31 竣工 R 3. 1. 29
川登川護岸整備その1工事	53,328	着工 R 2. 8. 31 竣工 R 3. 3. 12
川登川護岸整備その2工事	51,700	着工 R 2. 8. 31 竣工 R 3. 3. 12
向一部蘭牟田線外1件舗装補修工事	11,880	着工 R 2. 8. 28 竣工 R 2. 10. 30
社会資本整備総合交付金事業 万田田添線道路改良工事	42,570	着工 R 2. 9. 29 竣工 R 2. 12. 18

#### 4 指摘事項

特に指摘する事項はありません。

## 都市計画課

### 1 概要

計画係、区画整理係の2係を置き、課長以下10人の職員で、都市計画、公園・街路の維持管理、南新地土地区画整理事業の事務を行っています。

### 2 予算の執行状況（令和2年10月31日現在）

#### （1）一般会計

（歳入）

（単位：円）

予算科目			予算現額	調定額	収入額	収入未済額
款	項	目				
14	1	5 土木使用料	96,000	96,878	96,878	0
15	2	7 土木費国庫補助金	88,000,000	53,160,000	0	53,160,000
16	2	7 土木費県補助金	40,000	0	0	0
17	1	1 財産貸付収入	52,500,000	52,484,341	39,422,166	13,062,175
21	6	4 雑入	64,000	13,000	13,000	0
計			140,700,000	105,754,219	39,532,044	66,222,175
15	2	7 土木費国庫補助金	繰越明許 15,000,000	15,000,000	0	15,000,000
19	1	1 特別会計繰入金	14,632,000	66,283,000	66,283,000	0
計			29,632,000	81,283,000	66,283,000	15,000,000
合計			170,332,000	187,037,219	105,815,044	81,222,175

（歳出）

（単位：円%）

予算科目			予算現額	執行額	予算残額	執行率
款	項	目				
8	5	1 都市計画総務費	39,498,000	22,063,707	17,434,293	55.86
8	5	2 土地区画整理費	118,188,000	11,892,470	106,295,530	10.06
8	5	5 公園緑地費	142,696,000	43,113,783	99,582,217	30.21

計			300,382,000	77,069,960	223,312,040	25.66
8	5	2 土地区画整理費	繰越明許 14,632,000	14,632,000	0	100.00
8	5	5 公園緑地費	30,000,000	30,000,000	0	100.00
計			44,632,000	44,632,000	0	100.00
合 計			345,014,000	121,701,960	223,312,040	35.27

(2) 南新地土地区画整理事業特別会計

(歳入)

(単位：円)

予 算 科 目			予算現額	調定額	収入額	収入未済額
款	項	目				
2	2	1 土木費負担金	100,830,000	100,830,000	0	100,830,000
3	1	1 土木費国庫補助金	275,000,000	208,807,000	0	208,807,000
5	1	1 一般会計繰入金	167,647,000	0	0	0
8	1	1 土木債	243,100,000	0	0	0
計			786,577,000	309,637,000	0	309,637,000
2	2	1 土木費負担金	繰越明許 77,331,000	80,000,000	80,000,000	0
3	1	1 土木費国庫補助金	195,627,894	195,627,894	0	195,627,894
6	1	1 繰越金	14,027,894	14,027,894	14,027,894	0
8	1	1 土木債	181,600,000	0	0	0
計			468,586,788	289,655,788	94,027,894	195,627,894
合 計			1,255,163,788	599,292,788	94,027,894	505,264,894

(歳出)

(単位：円%)

予 算 科 目			予算現額	執行額	予算残額	執行率
款	項	目				
1	1	1 一般管理費	90,246,000	69,968,539	20,277,461	77.53
2	1	1 南新地事業費	685,309,000	192,619,087	492,689,913	28.11
3	1	1 元金	1,000	0	1,000	0.00



3	1	2 利子	10,021,000	2,332,865	7,688,135	23.28
4	1	1 予備費	1,000,000	0	1,000,000	0.00
計			786,577,000	264,920,491	521,656,509	33.68
2	1	1 南新地事業費	繰越明許 468,586,788	437,784,640	30,802,148	93.43
計			468,586,788	437,784,640	30,802,148	93.43
合 計			1,255,163,788	702,705,131	552,458,657	55.99

3 行事、事業の執行状況 (令和2年10月31日現在)

主要工事一覧表

(現年度)

(単位：千円)

工 事 名	工 事 費	工 事 内 容
南新地土地地区画整理事業特 4-4 号水路築造工事	25,475	着工 R 2.7.31 竣工 R 3.1.29
南新地土地地区画整理事業南新地線道路築造工事	9,511	着工 R 2.8.3 竣工 R 3.1.22
南新地土地地区画整理事業 10 街区外整地工事	99,000	着工 R 2.10.19 竣工 R 3.3.12
東屋形南公園遊具改築工事	1,146	着工 R 2.7.7 竣工 R 2.11.13
高浜公園遊具改築工事	9,427	着工 R 2.10.22 竣工 R 3.2.12
緑ヶ丘 2 号公園遊具改築工事	19,206	着工 R 2.10.22 竣工 R 3.2.26

(繰越明許)

南新地土地地区画整理事業区 9.5-3 号水路築造工事	106,630	着工 R 1.11.22 竣工 R 2.6.30
南新地土地地区画整理事業特 4-3 号水路築造工事	135,168	着工 R 1.12.26 竣工 R 2.7.14
南新地土地地区画整理事業 6 街区外 2 次整地工事	21,136	着工 R 2.6.22 竣工 R 2.8.31
南新地土地地区画整理事業区 6-1 号外道路築造工事	43,340	着工 R 2.7.16 竣工 R 3.1.22
南新地土地地区画整理事業特 4-4 号水路築造工事	46,796	着工 R 2.7.31 竣工 R 3.1.29

南新地土地区画整理事業南新地線築造工事	50,989	着工 R 2. 8. 3 竣工 R 3. 1. 22
万田公園遊具改築工事	8,085	着工 R 2. 7. 7 竣工 R 2. 11. 13
万田中尾公園遊具改築工事	4,845	着工 R 2. 7. 7 竣工 R 2. 11. 13
牛水公園遊具改築工事	8,613	着工 R 2. 7. 7 竣工 R 2. 11. 13
東屋形北公園遊具改築工事	5,005	着工 R 2. 7. 7 竣工 R 2. 11. 13
東屋形南公園遊具改築工事	3,453	着工 R 2. 7. 7 竣工 R 2. 11. 13

#### 4 指摘事項

特に指摘する事項はありません。

## 建 築 住 宅 課

### 1 概 要

住宅管理係、建築営繕係、空家対策推進室の2係1室を置き、課長以下12人の職員で、市有建築物の建設・営繕・監督、公営住宅の管理、空家対策等の事務を行っています。

### 2 予算の執行状況（令和2年10月31日現在）

(歳入)

(単位：円)

予 算 科 目			予算現額	調定額	収入額	収入未済額
款	項	目				
14	1	5 土木使用料	206,960,000	221,509,909	102,202,859	119,307,050
14	2	1 総務手数料	166,000	55,800	66,700	△10,900
15	2	7 土木費国庫補助金	113,609,000	87,942,000	0	87,942,000
16	2	7 土木費県補助金	14,085,000	339,000	0	339,000
21	1	1 延滞金	1,000	0	0	0
21	6	4 雑入	1,580,000	567,900	567,900	0
計			336,401,000	310,414,609	102,837,459	207,577,150

(歳出)

(単位：円%)

予 算 科 目			予算現額	執行額	予算残額	執行率
款	項	目				
2	1	1 一般管理費	13,083,412	7,351,351	5,732,061	56.19
2	1	7 企画費	8,294,000	141,056	8,152,944	1.70
3	4	1 災害救助費	76,160,000	18,416,916	57,743,084	24.18
8	1	1 土木総務費	42,014,000	23,340,704	18,673,296	55.55
8	6	1 住宅管理費	371,542,000	66,618,980	304,923,020	17.93
計			511,093,412	115,869,007	395,224,405	22.67

3 行事、事業の執行状況 (令和2年10月31日現在)

行事一覧表

(単位：千円)

行 事 名	経 費	行 事 内 容
市営住宅空家補充入居待機者募集説明会 市営住宅空家補充入居待機者募集抽選会	—	実施年月日 R 2.7.16 参加人員 16人

4 指摘事項

特に指摘する事項はありません。

# 農 林 水 産 課

## 1 概 要

農政係、耕地水産係、農業委員会の3係を置き、課長以下20人（会計年度任用職員5人含む。）の職員で、農林水産業の振興、農林水産業団体との連絡調整、基盤整備促進、農業災害復旧、農業委員会等の事務を行っています。

## 2 予算の執行状況（令和2年10月31日現在）

（歳入）

（単位：円）

予 算 科 目			予算現額	調定額	収入額	収入未済額
款	項	目				
13	1	3 災害復旧費分担金	12,600,000	0	0	0
13	2	3 農林水産業費負担金	12,860,000	0	0	0
14	1	7 農林水産業使用料	8,000	71,403	66,238	5,165
14	2	3 農業手数料	4,000	3,900	3,900	0
15	2	5 農林水産業費国補助金	15,750,000	0	0	0
16	1	3 農林水産業費県負担金	6,896,000	3,115,000	0	3,115,000
16	2	5 農林水産業費県補助金	64,970,000	31,368,724	8,848,724	22,520,000
16	3	7 農林水産業費委託金	117,000	0	0	0
17	1	1 財産貸付収入	57,000	57,066	57,066	0
17	1	2 利子及び配当金	3,000	20,600	20,600	0
19	2	1 基金繰入金	1,153,000	0	0	0
21	5	4 農林水産業費受託事業収入	10,000	0	0	0
21	6	4 雑入	91,389,000	3,141,422	1,713,393	1,428,029
合計			205,817,000	37,778,115	10,709,921	27,068,194

(歳出)

(単位：円%)

予算科目			予算現額	執行額	予算残額	執行率
款	項	目				
6	1	1 農業委員会費	47,600,000	24,379,100	23,220,900	51.22
6	1	2 農業総務費	55,755,000	31,620,914	24,134,086	56.71
6	1	3 農業振興費	27,442,000	7,131,932	20,310,068	25.99
6	1	4 水田農業経営確立 対策事業	24,043,000	5,727,017	18,315,983	23.82
6	1	5 公害防除対策費	851,000	0	851,000	0.00
6	1	6 畜産費	133,000	20,000	113,000	15.04
6	1	7 耕地費	75,023,000	32,951,208	42,071,792	43.92
6	1	12 農業経営基盤強 化促進対策事業	1,074,000	770,000	304,000	71.69
6	2	2 林業振興費	92,781,000	1,053,530	91,727,470	1.14
6	3	1 水産業総務費	7,748,000	4,347,574	3,400,426	56.11
6	3	2 水産業振興費	18,785,000	3,609,544	15,175,456	19.22
11	1	1 農業災害復旧費	50,243,000	2,782,311	47,460,689	5.54
合計			401,478,000	114,393,130	287,084,870	28.49

## 3 行事、事業の執行状況 (令和2年10月31日現在)

## (1) 行事一覧表

(単位：千円)

行事名	経費	行事内容
第17回 荒尾マジック釣り大会	—	中止

## (2) 事業の執行状況

## ① 農業委員会の構成 農業委員数14名及び農地利用最適化推進委員数6名

会議数	出席延委員数	審議件数			可決	報告件数
		農地関係	その他	計		
8回	154人	59件	10件	69件	52件	27件

② 各種証明発行状況

耕作証明願	現況証明願	受理証明願	許可の取消がない旨の証明	その他	計
3件	1件	5件	11件	42件	62件

③ 農地法に基づく権利移動申請状況

種 別	件 数	筆 数	面積 (㎡)	備 考
農地法第3条申請(所)	11	37	49,017.96	
〃 〃 (使・賃)	9	18	42,028.00	
農地法第4条申請(転)	2	2	528.00	
農地法第5条申請(所)	18	23	10,971.24	
〃 〃 (使・賃)	13	14	9,931.00	
合 計	53	94	112,476.20	

④ 基盤強化促進法に基づく権利移動申請状況

種 別		件数	筆数	面積(㎡)	備 考
基盤強化促進法	所有権移転関係	6	17	28,369.00	
	利用権設定関係(使・賃)	73	172	234,638.41	
合 計		79	189	263,007.41	

⑤ その他権利移動届出状況

種 別	件 数	種 別	件 数
合意解約届	7	許可申請取下げ	3
農地相続届	11	時効取得	2
農地改良届	2	許可書返納	0
許可不要転用届	2	仮登記	0

⑥ 農業者年金事業

【新制度】

イ. 農業者年金加入状況 (単位：人)

	通常加入	政策支援加入	計	待期者
新制度加入者	5	5	10	7

ロ. 農業者年金受給者状況 (単位：人)

老齢年金のみ	老齢年金と特例付加年金の併給	合計
10	0	10

【旧制度】

ハ. 農業者年金受給者状況 (単位：人)

老齢年金	経営移譲年金	老齢年金と経営移譲年金の併給	特例老齢年金	合計	待期者
50	60	30	3	143	10

⑦ 農地移動適正化あっせん事業実施状況

種別	あっせん延べ回数
農地	0

⑧ 農地等生前一括贈与に係る贈与税の納税猶予

件数	筆数	面積 (㎡)
2	8	20,392.00

4 指摘事項

特に指摘する事項はありません。



## 議 会 事 務 局（ 監 査 期 間 令 和 2 年 11 月 12 日 ～ 令 和 2 年 11 月 30 日 ）

### 1 概 要

局長以下5人の職員と会計年度任用職員2人で、定例会及び委員会等に関する事務を行っています。

局長 1 — 次長 1 — 書記 3

### 2 予算の執行状況（令和2年9月30日現在）

（歳出）

（単位：円％）

予 算 科 目			予算現額	執行額	予算残額	執行率
款	項	目				
1	1	1 議会費	196,487,000	104,365,259	92,121,741	53.12

### 3 事務の執行状況

議会・委員会の開催状況

区 分 年	定 例 会		臨 時 会		常 任 委 員 会			
	回数	会期	回数	会期	総務文教	産業建設	市民福祉	財務
H30 (1月～10月)	3	71	0	0	6	7	5	25
H31・R1 (1月～10月)	3	68	2	2	4	5	5	24
R2 (1月～9月)	3	54	1	1	4	4	4	27

（単位：回）

区 分 年	特 別 委 員 会			議会運営 委員会	全員 協議会	広報広聴 委員会 広報部会	広報広聴 委員会 広聴部会
	議会活性 化推進	議会広報	新病院建設 に関する				
H30 (1月～10月)	5	9	1	13	13	/	/
H31・R1 (1月～10月)	3	2	1	13	9	8	3
R2 (1月～9月)	/			18	8	7	2

議会活性化推進特別委員会  
 議会広報特別委員会  
 新病院建設に関する特別委員会

平成 27 年 5 月 20 日設置  
 平成 27 年 5 月 20 日設置  
 平成 27 年 5 月 20 日設置

#### 4 指摘事項

特に指摘する事項はありません。

### 会 計 課 （ 監査期間 令和 2 年 11 月 12 日～令和 2 年 11 月 30 日 ）

#### 1 概 要

出納係を置き、会計管理者以下 5 人の職員と会計年度任用職員 2 人で、収入支出の審査及び確認、指定金融機関、現金、有価証券の出納保管及び記録管理等に関する事務を行っています。

会計管理者 1 兼会計課長 ———— 出納係長 1 ———— 参事 1 ———— 職員 2

#### 2 予算の執行状況 （ 令和 2 年 9 月 30 日現在 ）

（歳入）

（単位：円）

予 算 科 目			予算現額	調定額	収入額	収入未済額
款	項	目				
21	2	1 預金利子収入	1,000	0	0	0

（歳出）

（単位：円%）

予 算 科 目			予算現額	執行額	予算残額	執行率
款	項	目				
2	1	1 一般管理費	31,613,000	15,875,289	15,737,711	50.22
2	1	4 会計管理費	7,649,000	4,922,740	2,726,260	64.36
2	1	7 企画費	188,000	0	188,000	0.00
合 計			39,450,000	20,798,029	18,651,971	52.72

#### 3 指摘事項

特に指摘する事項はありません。

# 教育委員会事務局（監査期間 令和2年10月22日～11月9日）

教育委員会事務局組織及び職員配置図

○印は兼務

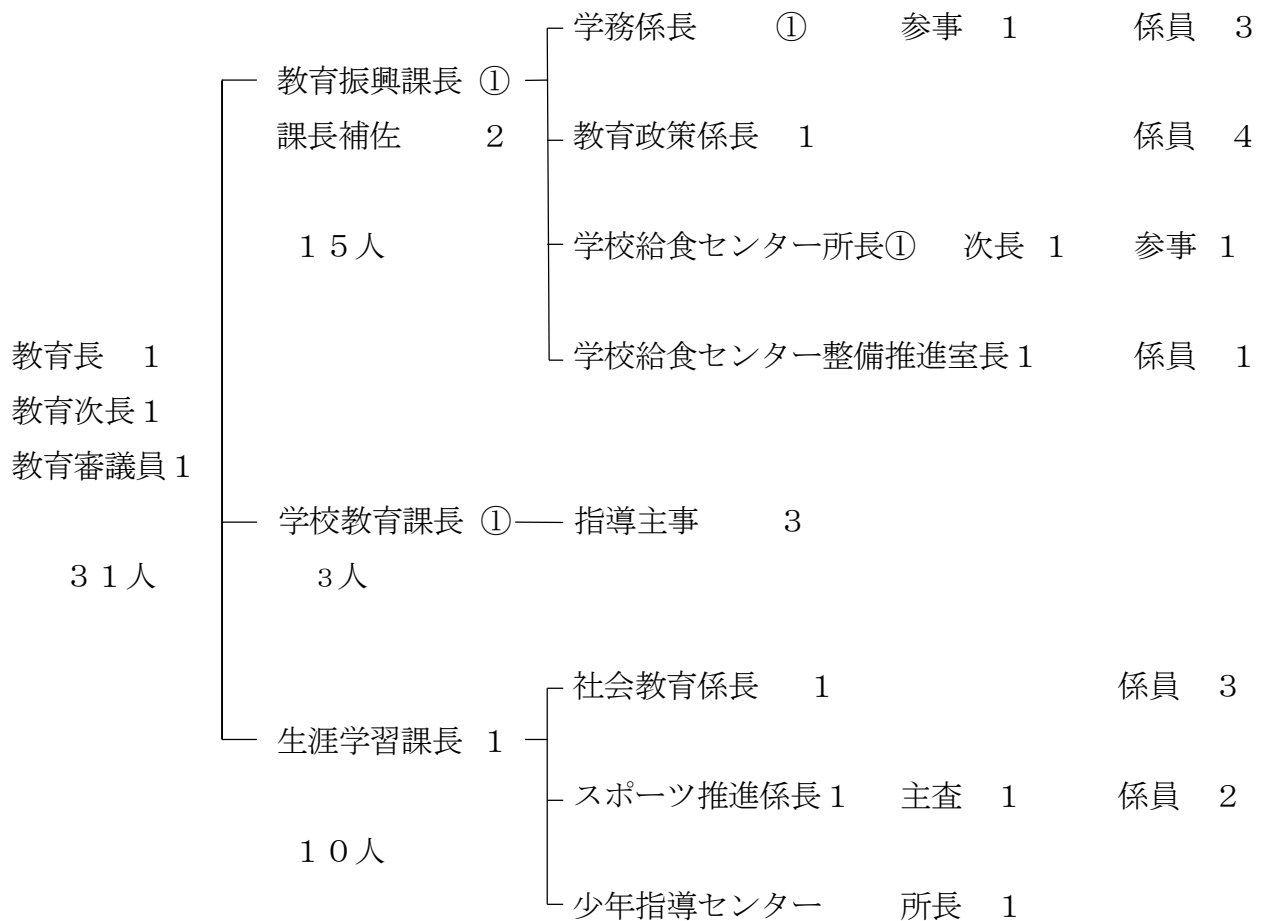

## 教育振興課

### 1 概要

学務係、教育政策係、学校給食センター整備推進室の2係1室及び学校給食センター、小学校10校、中学校3校を管理し、教育長以下84人（会計年度任用職員等67人含む。）の職員で、教育委員会の会議、学校施設の管理及び整備、児童生徒の就学、特別支援教育、学校のICT環境の整備等に関する事務を行っています。

### 2 予算の執行状況（令和2年8月31日現在）

(歳入)

(単位:円)

予算科目			予算現額	調定額	収入額	収入未済額
款	項	目				
13	2	5 教育費負担金	1,634,000	0	0	0
15	2	9 教育費国庫補助金	135,867,000	9,830,000	0	9,830,000
16	2	9 教育費県補助金	3,579,000	1,567,000	0	1,567,000
17	1	2 利子及び配当金	1,000	15	15	0
21	6	4 雑入	3,360,000	972,528	972,528	0
合 計			144,441,000	12,369,543	972,543	11,397,000

(歳出)

(単位:円%)

予算科目			予算現額	執行額	予算残額	執行率
款	項	目				
10	1	1 教育委員会費	4,669,000	2,379,815	2,289,185	50.97
10	1	2 事務局費	190,755,000	67,059,129	123,695,871	35.15
10	2	1 小学校管理費	366,682,800	185,518,142	181,164,658	50.59
10	2	2 教育振興費	483,312,200	90,216,740	393,095,460	18.67
10	3	1 中学校管理費	74,513,360	19,564,338	54,949,022	26.26
10	3	2 教育振興費	173,175,640	29,626,370	143,549,270	17.11
10	4	1 社会教育総務費	4,063,000	94,440	3,968,560	2.32
10	5	3 学校給食費	37,711,000	16,163,690	21,547,310	42.86
合 計			1,334,882,000	410,622,664	924,259,336	30.76

3 行事、事業の執行状況 (令和2年8月31日現在)

(1) 行事一覧表

(単位：千円)

行 事 名	経 費	行 事 内 容
教育相談会	医師報償費 40 医師賄料 3	実施年月日 R2.8.2 参加人員 11人

(2) 主要工事一覧表

(単位：千円)

工 事 名	工 事 費	工 事 内 容
緑ヶ丘小・中央小 LED 取替工事	42,020	着工 R 2.6. 4 竣工 R 2.10.12
一小・八幡小 LED 取替工事	50,160	着工 R 2.6. 4 竣工 R 2.10.12
万田小 LED 取替工事	40,590	着工 R 2.6. 4 竣工 R 2.12.23
荒尾市小学校 ICT 環境整備その1工事	35,420	着工 R 2.6. 4 竣工 R 2.10.12
荒尾市小学校 ICT 環境整備その2工事	34,980	着工 R 2.6. 4 竣工 R 2.10.12
荒尾市中学校 ICT 環境整備工事	29,183	着工 R 2.6. 4 竣工 R 2.10.6

## 学校給食センター

### 1 予算の執行状況 (令和2年8月31日現在)

(歳入)

(単位:円)

予算科目			予算現額	調定額	収入額	収入未済額
款	項	目				
14	1	6 教育使用料	11,000	11,429	11,429	0
15	2	9 教育費国庫補助金	3,675,000	1,321,000	1,321,000	0
16	3	6 教育費委託金	5,242,000	5,292,111	49,834	5,242,277
21	5	2 教育受託事業収入	31,242,000	31,237,000	15,618,000	15,619,000
21	6	4 雑入	21,779,000	0	0	0
合計			61,949,000	37,861,540	17,000,263	20,861,277

(歳出)

(単位:円%)

予算科目			予算現額	執行額	予算残額	執行率
款	項	目				
10	5	3 学校給食費	332,003,000	220,426,749	111,576,251	66.39
合計			332,003,000	220,426,749	111,576,251	66.39

### 2 行事、事業の執行状況 (令和2年8月31日現在)

行事一覧表

(単位:千円)

行事名	経費	行事内容
給食センター運営委員会	20	実施年月日 R2.7.15 参加人員 21人

# 小・中学校

## 1 概要

学校別生徒数及び職員数

(単位：人)

学校名	児童及び生徒数			学 級 数			職員数
	男	女	計	普通	支援	計	
第一小学校	209	213	422	14	5	19	32
万田小学校	227	184	411	12	4	16	26
平井小学校	80	75	155	6	2	8	14
府本小学校	32	37	69	6	1	7	14
八幡小学校	118	137	255	9	4	13	21
有明小学校	95	81	176	6	2	8	17
緑ヶ丘小学校	205	212	417	13	4	17	27
中央小学校	266	282	548	18	4	22	40
清里小学校	50	41	91	6	1	7	12
桜山小学校	69	79	148	6	2	8	18
小 計	1,351	1,341	2,692	96	29	125	220
海陽中学校	262	211	473	13	3	16	41
第三中学校	269	236	505	14	3	17	35
第四中学校	136	114	250	8	3	11	24
小 計	667	561	1,228	35	9	44	101
合 計	2,018	1,902	3,920	131	38	169	321

※ 職員数から用務員、相談員、支援員等は除外しています。

## 2 予算の執行状況 (令和2年8月31日現在)

(歳 出)

(単位：円%)

学校名	予算現額	執行額	未執行額	予算現額に対する執行率
第一小学校	6,281,000	2,536,191	3,744,809	40.38
万田小学校	6,167,000	2,787,283	3,379,717	45.20
平井小学校	3,644,000	1,402,647	2,241,353	38.49

府本小学校	2,997,000	1,330,586	1,666,414	44.40
八幡小学校	4,566,000	1,708,156	2,857,844	37.41
有明小学校	3,708,000	2,235,055	1,472,945	60.28
緑ヶ丘小学校	6,143,000	3,061,235	3,081,765	49.83
中央小学校	7,817,000	4,825,375	2,991,625	61.73
清里小学校	3,222,000	1,566,221	1,655,779	48.61
桜山小学校	3,579,000	1,215,244	2,363,756	33.95
小計	48,124,000	22,667,993	25,456,007	47.10
海陽中学校	7,702,000	3,913,381	3,788,619	50.81
第三中学校	8,277,000	5,327,517	2,949,483	64.37
第四中学校	5,195,000	2,325,089	2,869,911	44.76
小計	21,174,000	11,565,987	9,608,013	54.62
合計	69,298,000	34,233,980	35,064,020	49.40

3 就学援助費等の交付状況 (令和2年8月31日現在)

(単位：円)

種別 学校名	給食費	学用品費等 及び 校外活動費	修学旅行 費	新入学用品費 及び通学費	特殊教育就 学奨励費	医療費 給付金	計
第一小学校	323,400	106,680	0	103,040	244,382	0	777,502
万田小学校	151,200	138,360	0	51,980	359,218	0	700,758
平井小学校	196,350	71,670	0	52,440	55,247	0	375,707
府本小学校	34,650	11,670	0	0	0	0	46,320
八幡小学校	485,100	156,690	0	52,900	199,463	0	894,153
有明小学校	231,000	75,560	0	153,640	321,584	0	781,784
緑ヶ丘小学校	358,050	117,230	0	53,360	352,333	0	880,973
中央小学校	415,800	137,800	0	52,440	366,816	0	972,856
清里小学校	69,300	23,340	0	0	33,762	0	126,402
桜山小学校	323,400	106,680	0	52,110	58,625	0	540,815



小 計	2,588,250	945,680	0	571,910	1,991,430	0	6,097,270
海陽中学校	1,535,195	567,900	0	297,200	350,059	0	2,750,354
第三中学校	839,660	356,240	0	211,200	411,467	89,110	1,907,677
第四中学校	785,900	389,520	0	101,600	276,284	0	1,553,304
小 計	3,160,755	1,313,660	0	610,000	1,037,810	89,110	6,211,335
合 計	5,749,005	2,259,340	0	1,181,910	3,029,240	89,110	12,308,605

#### 4 指摘事項

##### 教育振興課

特に指摘する事項はありません。

##### 学校給食センター

特に指摘する事項はありません。

##### 小・中学校

特に指摘する事項はありません。

## 学 校 教 育 課

#### 1 概 要

教育審議員以下4人の職員で、学校の教育課程、学校指導その他学校教育の指導に関する事務を行っています。

#### 2 予算の執行状況（令和2年8月31日現在）

（歳出）

（単位：円%）

予 算 科 目			予算現額	執行額	予算残額	執行率
款	項	目				
10	1	2 事務局費	39,101,000	16,949,758	22,151,242	43.35
合 計			39,101,000	16,949,758	22,151,242	43.35

#### 3 指摘事項

特に指摘する事項はありません。

## 生涯学習課

### 1 概要

社会教育係、スポーツ推進係の2係及び少年指導センターを管理し、課長以下15人（会計年度任用職員5人含む。）の職員で、社会教育及び生涯スポーツの振興、少年指導センター、社会教育関係団体の育成指導、社会体育施設の管理運営等に関する事務を行っています。

### 2 予算の執行状況（令和2年8月31日現在）

（歳入）

（単位：円）

予算科目			予算現額	調定額	収入額	収入未済額
款	項	目				
14	1	6 教育使用料	2,354,000	956,749	953,539	3,210
16	2	9 教育費県補助金	1,442,000	1,205,124	0	1,205,124
21	6	4 雑入	634,000	0	0	0
合計			4,430,000	2,161,873	953,539	1,208,334

（歳出）

（単位：円%）

予算科目			予算現額	執行額	予算残額	執行率
款	項	目				
10	4	1 社会教育総務費	40,246,000	17,816,588	22,429,412	44.27
10	4	2 公民館費	23,040,000	21,960,173	1,079,827	95.31
10	4	3 図書館費	39,073,000	38,732,700	340,300	99.13
10	4	4 少年指導センター費	4,544,000	2,312,657	2,231,343	50.89
10	5	1 保健体育総務費	54,697,000	16,763,952	37,933,048	30.65
10	5	2 体育施設費	104,822,000	55,097,878	49,724,122	52.56
合計			266,422,000	152,683,948	113,738,052	57.31

3 行事、事業の執行状況 (令和2年8月31日現在)

行事一覧表

(単位：千円)

行 事 名	経 費	行 事 内 容
学校支援地域本部事業	383	実施年月日 R2. 4. 1～R2. 8. 31 ボランティア延べ数 882人
少年指導 地区指導員	832	実施年月日 R2. 4. 1～R2. 8. 31 月3回の定例指導及び特別指導 延べ数 221人
放課後子ども教室 有明小放課後子ども教室 八幡小放課後子ども教室 桜山小放課後子ども教室	192	実施年月日 R2. 9. 8～ 参加人員 24人 実施年月日 R2. 9. 3～ 参加人員 10人 実施年月日 R2. 9. 4～ 参加人員 6人
令和2年度「Pコミ (PTAコミュニティ)」講演会	—	新型コロナウイルス感染症拡大 防止の為、中止した
社会を明るくする運動 出発式と市内啓発活動  弁論大会  環境浄化パトロール  ヤングステージ in あらお	13 (うち市補助金 0)	実施年月日 R2. 7. 1～7. 31 (出 発式未開催)  新型コロナウイルス感染症拡大 防止の為、中止した  実施年月日 R2. 7. 18 参加人員 21人  新型コロナウイルス感染症拡大 防止の為、中止した
水泳教室 (小4～小6)	—	新型コロナウイルス感染症拡大 防止の為、中止した
初心者水泳教室 (小2・小3)	—	新型コロナウイルス感染症拡大 防止の為、中止した

4 指摘事項

特に指摘する事項はありません。

# 企業局（監査期間 令和2年11月12日～11月30日）

企業局の組織及び職員配置図 ○印は兼務

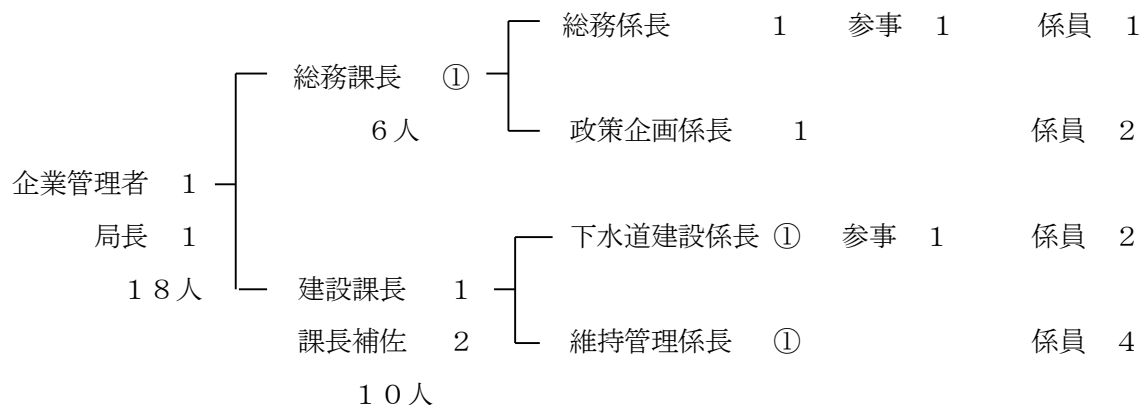

## 1 概要

総務課、建設課の2課、総務係、政策企画係、下水道建設係、維持管理係の4係を置き、企業管理者以下18人の職員で、上下水道事業の計画、設計及び施工、上下水道施設の維持管理及び修理、料金等に関する事務を執行しています。

## 2 予算の執行状況（令和2年9月30日現在）

### (1) 水道事業会計

#### ①収益的収入及び支出

(収入)

(単位：円%)

項目	予算現額	収入済額	執行予算残	執行率
1 営業収益	824,076,000	412,658,695	411,417,305	50.1
(1) 給水収益	803,824,000	411,999,295	391,824,705	51.3
(2) 受託工事収益	17,490,000	0	17,490,000	0.0
(3) その他営業収益	2,762,000	659,400	2,102,600	23.9
2 営業外収益	300,294,000	104,347,934	195,946,066	34.7
(1) 受取利息	25,000	3,901	21,099	15.6
(2) 他会計補助金	46,035,000	0	46,035,000	0.0
(3) 消費税及び地方消費税還付金	10,000,000	0	10,000,000	0.0
(4) 長期前受金戻入	208,156,000	101,958,669	106,197,331	49.0
(5) 雑収益	36,078,000	2,385,364	33,692,636	6.6

3 特別利益	2,000	16,313,500	△16,311,500	815,675.0
(1) 固定資産売却益	1,000	0	1,000	0.0
(2) 過年度損益修正益	1,000	16,313,500	△16,312,500	1,631,350.0
水道事業収益合計	1,124,372,000	533,320,129	591,051,871	47.4

(支 出)

(単位：円%)

項 目	予算現額	執行済額	執行予算残	執行率
1 営業費用	1,015,976,000	341,192,219	674,783,781	33.6
(1) 原水及び浄水費	317,648,000	68,471,211	249,176,789	21.6
(2) 配水及び給水費	87,545,860	28,675,075	58,870,785	32.8
(3) 受託工事費	17,490,000	0	17,490,000	0.0
(4) 総係費	189,265,140	45,550,013	143,715,127	24.1
(5) 減価償却費	400,475,000	198,495,920	201,979,080	49.6
(6) 資産減耗費	3,551,000	0	3,551,000	0.0
(7) その他営業費用	1,000	0	1,000	0.0
2 営業外費用	68,163,000	33,190,468	34,972,532	48.7
(1) 支払利息	68,161,000	33,190,468	34,970,532	48.7
(2) 雑支出	2,000	0	2,000	0.0
3 特別損失	2,000	0	2,000	0.0
(1) 固定資産売却損	1,000	0	1,000	0.0
(2) 過年度損益修正損	1,000	0	1,000	0.0
4 予備費	1,000,000	0	1,000,000	0.0
計	1,085,141,000	374,382,687	710,758,313	34.5
1 営業費用	繰越明許 220,000	220,000	0	100.0
(1) 原水及び浄水費	220,000	220,000	0	100.0
水道事業費用合計	1,085,361,000	374,602,687	710,758,313	34.5

②資本的收入及び支出

(収入)

(単位：円%)

項 目	予算現額	収入済額	執行予算残	執行率
1 企業債	477,000,000	0	477,000,000	0.0
2 工事負担金	11,100,000	500,000	10,600,000	4.5
3 他会計負担金	10,275,000	0	10,275,000	0.0
4 補助金	196,082,000	0	196,082,000	0.0
5 固定資産売却代金	1,000	0	1,000	0.0
資本的收入合計	694,458,000	500,000	693,958,000	0.1

(支出)

(単位：円%)

項 目	予算現額	執行済額	執行予算残	執行率
1 建設改良費	594,676,000	21,353,750	573,322,250	3.6
(1) 配水設備拡張費	115,893,000	8,185,375	107,707,625	7.1
(2) 配水設備改良費	470,295,000	5,622,375	464,672,625	1.2
(3) 営業設備費	8,488,000	7,546,000	942,000	88.9
2 企業債償還金	256,879,000	124,160,203	132,718,797	48.3
計	851,555,000	145,513,953	706,041,047	17.1
1 建設改良費	繰越明許 144,136,000	0	144,136,000	0.0
(1) 配水設備拡張費	46,016,317	0	46,016,317	0.0
(2) 配水設備改良費	98,119,683	0	98,119,683	0.0
資本的支出合計	995,691,000	145,513,953	850,177,047	14.6

(2) 下水道事業会計

①収益的收入及び支出

(収入)

(単位：円%)

項 目	予算現額	収入済額	執行予算残	執行率
1 営業収益	893,968,000	401,486,331	492,481,669	44.9
(1) 下水道使用料	802,947,000	401,355,880	401,591,120	50.0
(2) 他会計負担金	90,960,000	0	90,960,000	0.0
(3) その他営業収益	61,000	130,451	△69,451	213.9

2 営業外収益	507,868,000	345,455,059	162,412,941	68.0
(1) 受取利息及び配当金	3,000	1,494	1,506	49.8
(2) 他会計補助金	219,411,000	200,000,000	19,411,000	91.2
(3) 長期前受金戻入	288,453,000	145,424,136	143,028,864	50.4
(4) 雑収益	1,000	29,429	△28,429	2,942.9
3 特別利益	2,000	0	2,000	0.0
(1) 固定資産売却益	1,000	0	1,000	0.0
(2) 過年度損益修正益	1,000	0	1,000	0.0
下水道事業収益合計	1,401,838,000	746,941,390	654,896,610	53.3

(支 出)

(単位：円%)

項 目	予算現額	執行済額	執行予算残	執行率
1 営業費用	1,169,681,860	480,561,981	689,119,879	41.1
(1) 管渠費	61,622,406	12,651,346	48,971,060	20.5
(2) ポンプ場費	37,135,000	5,328,041	31,806,959	14.3
(3) 処理場費	362,459,639	134,782,263	227,677,376	37.2
(4) 総係費	90,011,815	19,982,339	70,029,476	22.2
(5) 減価償却費	611,453,000	307,817,992	303,635,008	50.3
(6) 資産減耗費	7,000,000	0	7,000,000	0.0
2 営業外費用	128,199,140	49,849,343	78,349,797	38.9
(1) 支払利息	107,899,140	49,849,343	58,049,797	46.2
(2) 消費税及び地方消費税	20,000,000	0	20,000,000	0.0
(3) 雑支出	300,000	0	300,000	0.0
3 特別損失	51,000	0	51,000	0.0
(1) 固定資産売却損	1,000	0	1,000	0.0
(2) 過年度損益修正損	50,000	0	50,000	0.0
下水道事業費用合計	1,297,932,000	530,411,324	767,520,676	40.9

②資本的収入及び支出

(収入)

(単位：円%)

項目	予算現額	収入済額	執行予算残	執行率
1 企業債	393,300,000	0	393,300,000	0.0
2 補助金	197,074,000	0	197,074,000	0.0
3 工事負担金	1,000	0	1,000	0.0
4 固定資産売却代金	30,000,000	0	30,000,000	0.0
5 受益者負担金	9,238,000	6,682,580	2,555,420	72.3
計	629,613,000	6,682,580	622,930,420	1.1
1 企業債	繰越明許 34,200,000	0	34,200,000	0.0
2 補助金	36,759,500	0	36,759,500	0.0
計	70,959,500	0	70,959,500	0.0
資本的収入合計	700,572,500	6,682,580	693,889,920	1.0

(支出)

(単位：円%)

項目	予算現額	執行済額	執行予算残	執行率
1 建設改良費	541,363,000	81,722,572	459,640,428	15.1
2 借入償還金	549,788,000	274,008,154	275,779,846	49.8
3 国庫補助金返還金	1,000,000	0	1,000,000	0.0
計	1,092,151,000	355,730,726	736,420,274	32.6
1 建設改良費	繰越明許 71,019,000	70,519,000	500,000	99.3
資本的支出合計	1,163,170,000	426,249,726	736,920,274	36.6

3 行事、事業の執行状況 (令和2年9月30日現在)

(1) 主要行事一覧表

(単位：千円)

区分	行事名	経費	行事内容
共通	「上・下水道展」 あらおシティモール催事場	—	実施年月日 R2.8.21~23 職員 3名



(2) 給水状況

項 目	令和2年9月30日 現在	令和元年9月30日 現在	比 較	
			増 減	比 率
総 人 口	51,793 人	52,322 人	△529 人	99.0%
総 戸 数	24,241 戸	24,170 戸	71 戸	100.3%
給 水 人 口	49,619 人	50,112 人	△493 人	99.0%
給 水 戸 数	23,410 戸	23,077 戸	333 戸	101.4%
普 及 率	95.8%	95.8%	0%	—
配 水 量	2,827,714 m <sup>3</sup>	2,838,548 m <sup>3</sup>	△10,834 m <sup>3</sup>	99.6%
有 収 水 量	2,564,722 m <sup>3</sup>	2,521,552 m <sup>3</sup>	43,170 m <sup>3</sup>	101.7%
有 収 率	90.7%	88.8%	1.9%	—

(3) 主要工事施工状況

水道事業

(単位：千円)

工 事 名	工事費	工 事 内 容
南新地土地区画整理事業区画内配水管布設工事	水道事業等包括委託分	
包括委託（その2）工事		
川登地区配水管布設工事		
南新地土地区画整理事業区画内配水管布設その1工事		
南新地土地区画整理事業区画外配水管布設その1工事		
南新地土地区画整理事業区画外配水管布設その2工事		
南新地土地区画整理事業区画外配水管布設その3工事		
中央野原線道路改良工事に伴う導水管布設工事		
向一部蘭傘田線道路補修工事に伴う導水管布設工事		
樺地区配水管布設工事		
有明 9529-2 污水枝線管渠布設工事に伴う配水管布設外 2 件工事		
山浦 8033 污水枝線管渠布設工事に伴う配水管布設その 1 工事		

山浦 8033 汚水枝線管渠布設工事に伴う配水管布設その2 工事	水道事業等包括委託分
包括委託（その3）工事	
機械電気更新工事	
自家発電設備工事	

下水道事業

(単位：千円)

工 事 名	工事費	工 事 内 容
南新地汚水枝線管渠布設（住宅街区）工事	48,268	着工 R2. 8.12 竣工 R2. 11.13
山浦 8033 汚水枝線管渠布設工事	54,120	着工 R2. 9.29 竣工 R3. 2.26
中央 9818 汚水枝線管渠布設工事	41,360	着工 R2. 9.29 竣工 R3. 2.26
有明 9529-2 汚水枝線管渠布設工事	51,040	着工 R2. 9.29 竣工 R3. 2.26

4 指摘事項

特に指摘する事項はありません。

市民病院組織図

令和2年4月1日現在

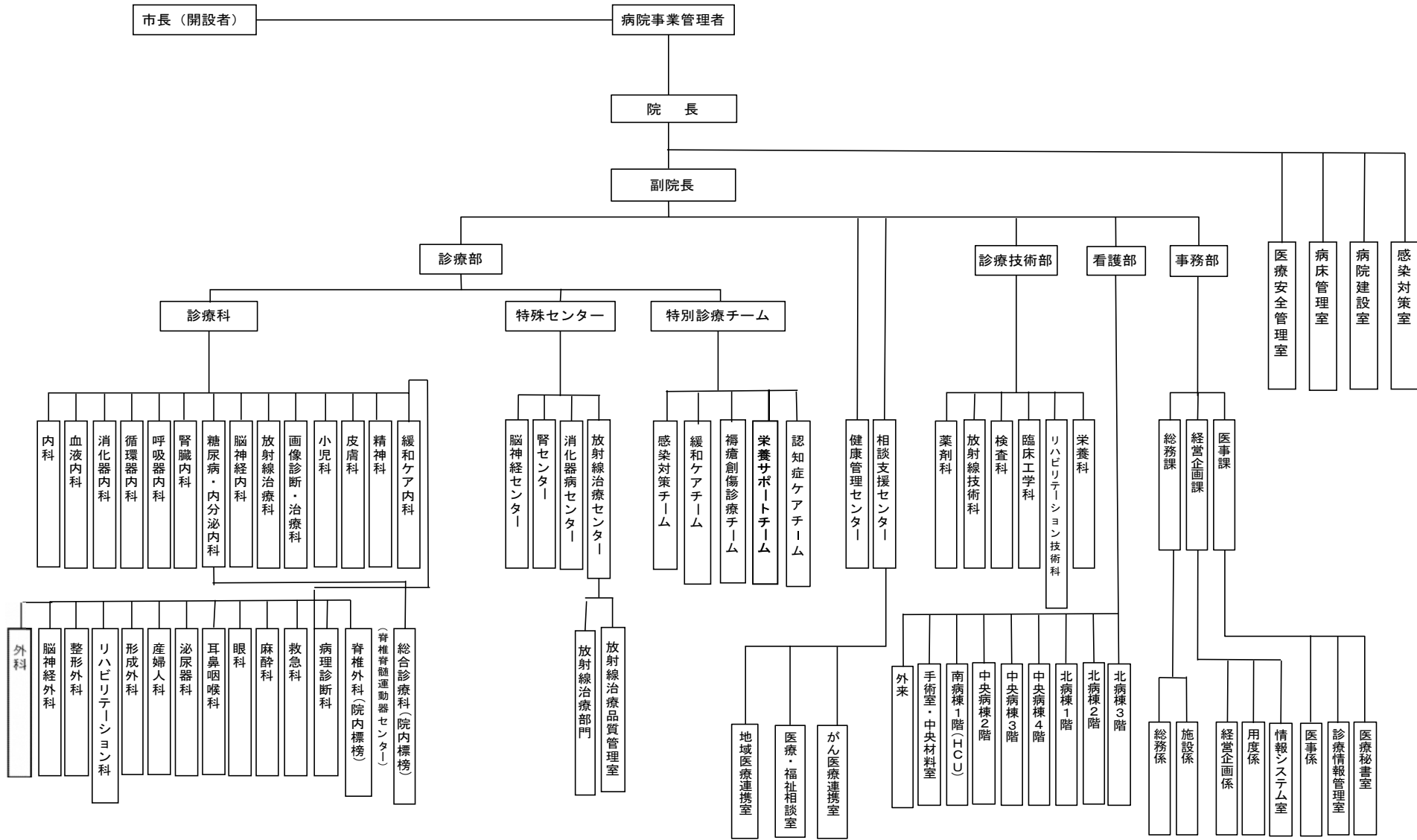

# 市民病院 （ 監査期間 令和2年11月12日～11月30日 ）

## 1 概 要

診療部、診療技術部、看護部、事務部の4部門と、医療安全管理室、病床管理室、病院建設室、感染対策室の4室を置き、病院事業管理者以下409人の職員と非常勤職員等122人で、一般病床270、感染症病床4の合計274床を有し、市民の健康管理に必要な医療業務を執行しています。

(職種別職員状況)

年度 職種	令和2年度 9月30日現在	令和元年度 9月30日現在	平成30年度 9月30日現在
医 師	53 (0)	50 (0)	49 (0)
看 護 職 員	221 (40.40)	213 (39.17)	210 (40.97)
医療技術職員	92 (5.20)	91 (3.23)	87 (5.43)
福 祉 職 員	17 (3.40)	19 (2.13)	14 (2.57)
事 務 職 員	23 (34.88)	23 (39.90)	25 (35.94)
事務職員 (病院建設室)	3 (0)	3 (0)	4 (0)
業 務 技 術 員	0 (21.40)	0 (18.98)	0 (23.93)
合 計	409 (105.28)	399 (103.40)	389 (108.84)

( ) は非常勤職員で外数

※非常勤職員は常勤換算

2 予算執行状況（令和2年9月30日現在）

(1) 収益の収入及び支出

(収入)

(単位:円%)

項目	予算現額	収入済額	予算残額	執行率
1 病院事業収益	6,877,003,000	3,249,315,984	3,627,687,016	47.2
(1) 医業収益	6,412,955,000	2,972,479,330	3,440,475,670	46.4
(2) 医業外収益	314,590,000	276,245,854	38,344,146	87.8
(3) 特別利益	149,458,000	590,800	148,867,200	0.4

(支出)

(単位:円%)

項目	予算現額	執行済額	予算残額	執行率
1 病院事業費用	6,824,927,000	2,793,538,110	4,031,388,890	40.9
(1) 医業費用	6,597,339,000	2,782,655,860	3,814,683,140	42.2
(2) 医業外費用	66,588,000	6,776,432	59,811,568	10.2
(3) 特別損失	151,000,000	4,105,818	146,894,182	2.7
(4) 予備費	10,000,000	0	10,000,000	0.0

(2) 資本的収入及び支出

(収入)

(単位:円%)

項目	予算現額	収入済額	予算残額	執行率
1 資本的収入	438,414,000	29,827,000	408,587,000	6.8
(1) 企業債	292,715,000	0	292,715,000	0.0
(2) 固定資産売却代金	5,390,000	0	5,390,000	0.0
(3) 補助金	140,307,000	29,827,000	110,480,000	21.3
(4) 他会計負担金	1,000	0	1,000	0.0
(5) 他会計出資金	1,000	0	1,000	0.0

(支出)

(単位:円%)

項目	予算現額	執行済額	予算残額	執行率
1 資本的支出	817,894,000	219,278,196	598,615,804	26.8
(1) 建設改良費	476,452,000	61,297,876	415,154,124	12.9
(2) 企業債償還金	288,640,000	140,580,320	148,059,680	48.7
(3) 医学生奨学資金貸付金	38,400,000	12,000,000	26,400,000	31.3
(4) 看護学生奨学資金貸付金	14,400,000	5,400,000	9,000,000	37.5
(5) 電話加入権	1,000	0	1,000	0.0
(6) 投資	1,000	0	1,000	0.0

## 3 行事、事業の執行状況 (令和2年9月30日現在)

## (1) 主な業務の概要

区分	令和2年度 (4月~9月)	令和元年度 (4月~9月)	対前年度比
入院患者数	37,516	38,362	△2.2
外来患者数	38,497	42,478	△9.4
計	76,013	80,840	△6.0
検査	541,010	583,561	△7.3
放射線	17,142	21,063	△18.6
調剤	36,759	39,266	△6.4

## (2) 主要工事施工状況

(単位:千円)

工事名	工事費	工事内容
北病棟1階医療ガス設備増設工事	4,510	着工 R2.4.23 竣工 R2.5.31
HCU系統吸引ポンプ更新工事	1,925	着工 R2.4.20 竣工 R2.5.31
北病棟1階空調入替及び換気工事	1,562	着工 R2.6.1 竣工 R2.6.4
電話交換機更新	6,710	着工 R2.5.1 竣工 R2.9.30

北1F(601~606号室)空調入替工事	2,310	着工 R2.7.28 竣工 R2.7.29
透析機械室装置定期消耗部品交換作業	1,668	着工 R2.5.30 竣工 R2.5.31
液体ヘリウム補充	2,393	着工 R2.5.18 竣工 R2.5.18
手術室無線LAN工事	1,078	着工 R2.6.20 竣工 R2.6.21

#### 4 指摘事項

特に指摘する事項はありません。