

# 広報 あらあ

人がつながり幸せをつくる 快適未来都市

令和4年

10

October 2022  
vol.1561

飲食業界から地域を活性化



広報あらあ Aao City Public Relations 毎月1日発行 October 2022 vol.1561

【発行】荒尾市役所 総合政策課 広報広聴係  
〒864-8686 熊本県荒尾市宮内出目390  
☎ 0968-63-1157 FAX 0968-64-0940 ✉ kouhou@city.aao.lg.jp  
(編集・制作) 株式会社有明なつこむ・株式会社NOTE)



## 3年ぶりに風流と節頭行事が奉納されます!

10月15日(土) 野原八幡宮

野原八幡宮大祭(通称のばらさん)が行われ、風流と節頭行事が奉納されます。

### 風流

風流(国指定重要無形民俗文化財)は、2人の少年が獅子頭に見立てた笠をつけ、成人男性による歌や笛に合わせて小太鼓と大太鼓を打ちながらゆったりとした動作で舞う民俗芸能です。風流は悪魔祓いを起源とし、毎年、菰屋・野原・川登の3地区が担当します。現在、ユネスコ無形文化遺産に提案中の「風流踊」の一つに選定されていて、11月末～12月初旬頃に開催予定の無形文化遺産保護条約政府間委員会で審議が行われ、ユネスコ無形文化遺産として登録が決定される見込みです。



菰屋地区



野原地区



川登地区

節頭行事(市指定無形民俗文化財)は、節頭奉行を先頭に節頭と呼ばれる稚児を神馬に乗せ、仲間頭を先頭に馬の手綱を仲間4人が引きながら御供人とともに掛け声を上げながら地域を訪問し、野原八幡宮に神幸します。節頭行事は明治18年(1885年)の全郷民惣代協議会議定書で決定された内容により、旧荒尾手永(荒尾・長洲)28村中から3地区がその年の当番となって輪番で回ります。今年は担当地区のうち、長洲町の清源寺が奉納します。

### 節頭行事

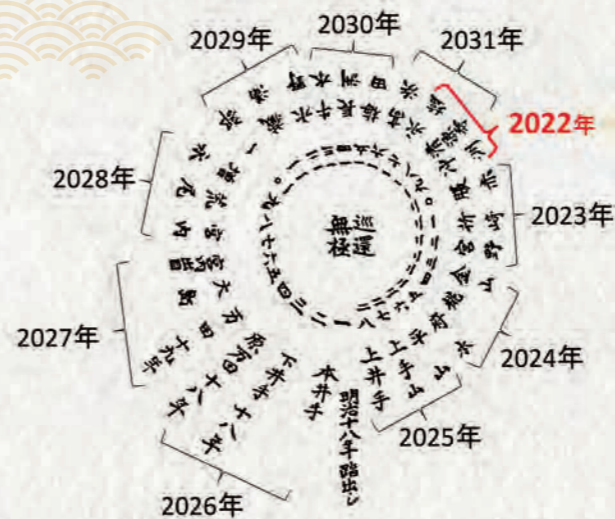

節頭行事(令和元年の増永地区)

風流と節頭行事は新型コロナウイルス感染症の影響で令和2～3年の奉納は休止しており、今年は3年ぶりの奉納となります。当日は新型コロナウイルスの感染症対策を行い実施するため、従来の奉納と少し異なる箇所があります。奉納当日に観覧する人は、奉納する人たちと十分な距離をとってください。

☎ 風流節頭保存会 ☎090-2519-1158(川上)

おもな内容

- 3 特集  
飲食業界から地域を活性化!
- 7 市長室から
- 8 まちの話題
- 10 口アツソ熊本  
「荒尾市タウンデー」で快勝!
- 11 市制施行80周年記念事業
- 12 おもやいたクシー好評運行中!
- 13 保健・健康
- 16 わたしたちの学校自慢
- 17 ハイ! スクール通信  
荒尾子ども未来基金
- 18 子育てに関するお知らせ
- 21 初めてのHAPPY BIRTHDAY
- 22 暮らしの情報 PICK UP
- 24 暮らしの情報
- 32 うまか〜レシビ  
人権のいろいろ  
それいけ 地域おこし協力隊!
- 33 図書館へ行く!  
荒尾総合文化センター情報
- 34 あらおカレンダー
- 35 平日夜間・休日当番医
- 36 風流・節頭行事奉納

人の動き 8月末現在 (外国人住民を含む)

人口 **50,543人** (-46)  
 男性 23,931人 (-13)  
 女性 26,612人 (-33)  
 世帯数 24,083世帯(-18)  
 ※( )内は前月比の増減

今月の税

- ☑ 市県民税 3期 **納期限**
- ☑ 国民健康保険税 5期 **10月31日(月)**

- 納期限内に納めましょう。
- 口座振替の人は口座残高をご確認ください。
- 使用期限内の納付書は、市民サービスセンター・コンビニエンスストア・スマートフォンアプリでもお支払いいただけます。

問 収納課 ☎ 63-1353 ☎ 63-1362

お忘れなく!

最新情報は  
ホームページをチェック!

新型コロナウイルス感染症の拡大防止のため、今月号に掲載している情報に変更が生じる場合もあります。イベントや行事への参加などをはじめ、掲載情報をご利用になる場合は最新の情報を改めて確認することをおすすめします。



ここから  
チェック!



様々な方法で広報紙がチェックできます //

**声の広報**  
 文字による情報入手が困難な障がい者のための音声録音版広報紙  
 問 福祉課 福祉係 ☎ 63-1406

**マチイロ**  
 マチを好きになるアプリ  
 アプリをダウンロードすると、いつでも・どこでも・簡単に広報紙が閲覧できます。

荒尾市公式LINE

新型コロナウイルス感染症に関する情報や災害・防災などの緊急情報をお届けします。  
 友だち登録はこちらから▶



飲食業界から  
地域を活性化!

ご当地ハイボール

「万まんだ田」誕生!!

この一杯で荒尾を  
元気にしていきたい

新型コロナウイルスの猛威により、「緊急事態宣言」や「まん延防止等重点措置」が発出され、外食を控える人も多くいたのではないでしょう。これまでの日常が一変し、全国の飲食業界の売り上げに打撃を与えた新型コロナウイルス感染症。それは荒尾市も例外ではありません。緊急事態宣言などは発出されなくなつたものの、大人数での会合も以前に比べると大幅に減少し、飲食店にとっては終わりの見えない不安な状況が今もなお続いています。しかし、この苦境を乗り越えようと「荒尾飲食店組合」が立ち上がりました。

同組合は飲食を通じた地域活性化を目指し、ご当地ハイボール「万田」を開発。現在、組合加盟店舗の一部で提供されています。今回は、開発の経緯や地域活性化に向けて奮闘する皆さんの想いを伺いました。

提供店舗は  
6ページへ



## 荒尾飲食店組合

組合長  
げんじま ひろし  
源嶋 博史さん



### 石炭の黒と月の黄色 名物ハイボール誕生

ジョッキに注がれた黒いドリンクの上、ぽっかりと浮かぶ黄色いレモン。思わず惹きつけられるインパクト抜群なビジュアルのドリンクは、荒尾飲食店組合が開発したご当地ハイボール「万田」です。インスピレーションを得たのは、「明治日本の産業革命遺産」のひとつとして、世界遺産に登録された「万田坑」。石炭をイメージした黒色は、デトックス効果があると言われる竹炭パウダーで再現。黄色いレモンは、炭鉱から見上げるお月さまをイメージしたという、見た目の印象とは裏腹に、なんともロマンチックな一杯です。

開発したのは、荒尾飲食店組合の組合長「お好み焼源ちゃん」のオーナー源嶋博史さんと、同組合の組合長を長年務めていた初代の名物組合長「和風焼肉馬力屋」の谷川昌之さん。今回は、現組合長の「源ちゃん」こと、源嶋さんに「万田」の開発秘話を伺いました。

「コロナ禍の沈んだムードを吹き飛ばすようなメニューで、お客さんや飲食店の仲間たちを元気づけたい、という想いから生まれました。せっかくなら世界遺産の『万田坑』にちなんだものを作りたいと思って」とパワフルな笑顔を見せる源嶋さんは「フードはジャンルがあるけど、ドリンクなら同じ味を提供できるでしょ」と明るい口調で続けます。

## 世界遺産「万田坑」をモチーフに ご当地ハイボールで飲食店の元気を発信

### 地域に愛される店を 一丸となって育む

新たなドリンクメニューを作ると決めたら、完成までの道のりは、あっという間だったとか。「組合のメンバー全員と話をして、理事会メンバーたちと『万田』の味の最終調整をして、レシピはスムーズに完成しました」。さらに、その間「サントリー」にも協賛を得て、ご当地ハイボール計画を形にしたというから、そのバイタリティに目を見張ります。

「組合の各加盟店が『万田』を提供するか否かは別として、そんな動きをしているよ、ということ自体をみんなに伝えたかったんです。だから、加盟店には『万田』のレシピとポスター、ハイボールの原液と竹炭パウダーなど、メニューとして提供する際に必要な一式

を届けました」。そう話す源嶋さんの言葉からは、店を訪れるお客さんと同じように、組合の活動を大切に想う気持ちが伝わってきました。「僕は幼稚園の頃から夢は料理人でしたが、24歳で独立して初めて、店を持つということに料理を提供するだけじゃないということに気づいたんです。経営のこと、食材の仕入れ先や接客の仕方など飲食業にまつわること、人とのつながり。現場に必要な知識のほとんどは、この組合に教えてもらいました。かつての僕がしてもらったように、できる限りのことをしたいですね。そんな想いを口にする源嶋さんの今の目標は、組合が結成以来、2年に1度開催していた「フードフェスティバル」を再開すること。毎回、趣向を凝らした企画で訪れる人を楽しませる空間は、組合にとっても、地域住民にとっても一大イベントなのです。

### 忙しいときほど 人の笑顔に救われて

現在、組合では30代〜80代まで、幅広い世代が活躍しています。定例会での近況報告から、悩みを打ち明ける相談相手として、互いに支え合いながら、それぞれが地域に愛される店を守り、育てています。「飲食の現場は、忙しい時は目が回るように大変だけれど、ふと顔を上げた時に飛び込んでくるお客さまの笑顔に救われます」と話す源嶋さんが発する笑顔の輪が広がる未来は、すぐそこです。





# 存在感を放つ「万田」が 荒尾の魅力を物語る

ばりきや  
**和風焼肉 馬力屋**  
店長 田中 雄大さん

## 脂の乗ったお肉との 相性は言わずもがな

「この『万田』を見たお客さまは、真っ黒な見た目に驚かれますが、さっぱりして飲みやすいと店頭でも好評です。」とこやかに話すのは、佐賀牛をはじめ上質な国産牛を提供する「和風焼肉馬力屋」の田中雄大さんです。高校生の頃は、ラグビーの強豪校で練習終わりに、源嶋さんの店「お好み焼き 源ちゃん」で名物の「大蛇山焼」を食べるのが日

課だったという田中さん。荒尾飲食店組合の加盟店であり、初代組合長が切り盛りする同店で学生時代からアルバイトをはじめて以来、15年以上働く組合のエキスパートです。「霜降りのお肉とのペアリングはもちろんです。店では一頭買いをしているので、国産ホルモンのミノやハチノスなど希少部位と味わうのがおすすめです。『万田』の竹炭パウダーが脂を流してくれる気がします」と田中さんが言うように、「当地ハイボール『万田』の評判は上々の様子。」



「万田」の存在が  
まちに好循環を生む

最近では「グリーンランド」に遊びに来てくれた県外のお客さまが、店を訪れた際に「万田」の存在を知り、次の日に「万田」へ足を運ぶ、という好循環が生まれているそうです。「僕も万田坑が世界遺産に認定されたことを機に、店のスタッフたちと『万田坑』に行きました。VR体験や、当時の道具など、大人になって改めて見ると興味深いものばかりでした。こんな会話がお客さまとたくさんできたらうれしいですね。」そう語る田中さんの想いは、同組合のメンバーの想いそのもの。「万田」を通じてまちに好循環が生まれることを願っています。

## ご当地ハイボール「万田」提供店舗

|             |                    |              |                     |
|-------------|--------------------|--------------|---------------------|
| 大関          | 蔵満2089-8 ☎68-2214  | 奈乃琳          | 下井手1616-67 ☎66-2025 |
| 源ちゃん        | 宮内573-3 ☎63-0588   | はいから         | 東屋形3丁目3-8 ☎64-0677  |
| さんしゅう屋      | 川登2050-14 ☎66-1414 | 馬力屋          | 下井手1616-67 ☎66-4129 |
| スター気分       | 荒尾2671-4 ☎64-1577  | HERO'S DINER | 宮内573-3 ☎85-8484    |
| スパイスコットンDUE | 宮内1092-26 ☎63-0432 | 玲佳           | 大島14 ☎62-2547       |
| 銚厘          | 増永2870-3 ☎64-3812  |              |                     |

## 市長室から 令和4年10月

長かった夏の猛暑が終わりを告げるとともに、本市の新型コロナウイルス感染者数も徐々に落ち着きを見せてきています。

7月に市内全事業所を対象に、新型コロナウイルス感染症や原油高の影響などについてヒアリング調査を実施しましたが、回答した事業所の54%が「コロナ禍前より売り上げが減少し、70%が「原油高・物価高の影響を受けた」との回答でした。こうした状況を受け、市では、特に影響の大きい道路運送業者や農水産業者への支援金を創設するとともに、宿泊キャンペーンや商工会議所によるプレミアム付商品券事業など、9月から新たな経済対策を実施しています。

新型コロナウイルス感染症については、今後もワクチン接種や基

本的な感染防止対策を継続しながら、社会経済活動も回復させていくことで、平穏な日常を取り戻していきたいと思っています。

さて、このほど令和3年度の決算状況を公表しました。一般会計など全会計において健全な財政運営を継続している状況です。特に、一時は42億円超の累積欠損金を計上した病院事業会計については、市民病院の経営改革を進めた結果、その全てを解消することができました。来年度の新病院開院に向けて大きな弾みになります。

最近の本市の状況を少しご紹介しますと、まずは、9月7日に荒尾梨の新ブランド「このみ」を発表しました。品種は「あきづき」を中心に、厳選した逸品のみが「このみ」として各地へ出荷されます。今後、荒尾梨の新ブランドとして市内外に定着していくよう、市としても力強く発信していきます。

また、9月15日に本市も出資しているあらおシティモールが「ゆめタウンシティモール」へと名称を改め、大幅なリニューアルにより生まれ変わりました。人気のある新店舗の出店や客席数が2倍以上になるフードコートなど大きく魅力が向上しており、緑ヶ丘地区の拠点機能の強化につながるものと期待しています。9月7日に年間目標来館者数15万人を達成した市立図書館とともに、是非ご利用いただければと思っています。

最後に、7月〜8月に実施された「夏のDig-i田甲子園」本選（全国大会）に本市の「おもやいタクシー」の取り組みが県代表としてエントリーされ、各都道府県代表の中で6位と健闘しました。今回の県代表選出と全国大会での好成績は、本市オリジナルの取り組みが評価された結果だと思えます。今後も官民連携による本市な

らでは取り組みなどに積極的にチャレンジし、「暮らしたいまち日本一」を目指してまいります。

荒尾市長 浅田 敏彦

荒尾梨の新ブランド「このみ」お披露目会

©2010熊本県くまモン



8/2 荒尾未来づくり会議を開催しました

中高生が講話やワークショップを通して、将来の仕事やSDGsについて考える「荒尾未来づくり会議」を市立図書館で開催しました。当日は、熊本県SDGs登録事業者による職業人講話があり、荒尾リサイクルの石崎工場長が自社の清掃活動の取り組みなどを、ゆめタウンあらおの佐古店長が食品ロスを減らすための取り組みなどを紹介しました。続いて、無印良品 ゆめタウンあらお(シティモール内に9月オープン)の茂木店長が講師となり、荒尾市の理想の未来について、グループで話し合いました。生徒からは、理想の未来像を「明るく活気があって、どんな世代でも住みやすい街」などと掲げたうえで、「道路や街並みももっと綺麗になれば」「地域の人たちとコミュニケーションを取る機会が少ない」などの課題を挙げました。その解決策として、「ボランティア活動に積極的に参加する」「年齢に関係なく楽しめるイベントを開催する」などの意見が出ました。茂木店長からは、「地域のために今できることを考えて、小さな一歩を踏み出してみると、自分の夢や将来の目標にもつながっていくかも」とエールが送られました。



地域の活動掲示板

荒尾市ではさまざまな活動が行われています!

未来のお仕事塾  
警察編



SDGs.4  
8/5 「質の高い教育をみんなに」  
万田中央地区協議会 万なかの会

地域の子どもたちを対象に「未来のお仕事塾」を開催。2回目の開催となる今回は、警察官の仕事を体験しました。荒尾警察署の署員を講師として招き、パトカー乗車体験や鑑識官と一緒に指紋採取の実習を行いました。参加した子どもたちは、普段体験できない警察の仕事を学び、貴重な経験となりました。

健康推進大会



SDGs.3  
7/24 「すべての人に健康と福祉を」  
八幡地区協議会

健康づくりを目的に3年ぶりに健康推進大会を開催。参加した約60人は、身長・体重・血圧などの健康測定を行った後、健康運動指導士による筋力をつける運動についての講演を聞き、健康のことを学びました。最後に、同地区の防災士によるハザードマップの説明や防災クイズで災害への理解を深めました。

8/7 荒尾夜市in万田坑 withハイボール開催

世界文化遺産の万田坑で「荒尾夜市in万田坑withハイボール」を開催しました。ライトアップした万田坑前の芝生広場では、サザンオールスターズ最強トリビュートバンド「KAWAMURABAND」によるライブ演奏をはじめ、荒尾市過去最多の58ブースの出店があり、多くの来場者で賑わいました。



10/12 県道荒尾長洲線のバイパス開通 ぜひご利用ください

荒尾長洲線の整備が完了し、バイパスが全線開通しますのでお知らせします。

■開通日時 10月12日(水) 10時

■開通区間 樺(旧府本農協付近)から野原(旧山小屋会館付近)まで



7/25 熊日緑のリボン賞受賞による 市長表敬訪問(府本地区協議会)

長年にわたり、県内で社会奉仕や環境美化に取り組んでいる団体・個人をたたえる「熊日緑のリボン賞」を府本地区協議会が受賞しました。府本小は、敷地も広く、雑木林や茶畑もあることから、職員や児童・保護者の力だけでは除草や樹木の管理が行き届かないため、同協議会が専門部会の一つとして小学校部会を設置。府本小の校内や通学路の除草など美化活動を行っています。



8/9 全国障害者スポーツ大会出場 宮崎選手が表敬訪問

10月29日から栃木県で開催される、「第22回全国障害者スポーツ大会 いちご一会とちぎ大会」に、宮崎 大樹選手がボウリング競技の熊本県代表として出場します。宮崎選手は、今年5月に開催された県大会で1ゲーム目178点、2ゲーム目184点、合計362点という優秀な成績を記録し、今回の熊本県の代表選手に選ばれました。

宮崎選手のご健闘をお祈りいたします。



## のりまつ せいや 乗松 聖矢選手による車いすラグビー教室を開催!

本市出身で、車いすラグビー選手として、2016年と2020年のパラリンピックに2度出場したのりまつ せいや選手を講師に迎え、市民を対象に車いすラグビー教室を開催します。ぜひ、ご参加ください!

### 11月5日<sup>土</sup>

スポーツナビ  
BIG  
この活動はtotoスポーツ振興くじ助成金を受けて行っています

時 9時30分～(受付 9時～)

場 市民体育館 料 無料

対 市内に住む小学生以上の人

持 運動ができる服装・屋内シューズ・

飲み物・タオル・マスク

申 二次元コードで申し込み▶

申込締切 10月28日(金)17時

問 生涯学習課 スポーツ推進係 ☎63-1681



### 講師

のりまつ せいや  
乗松 聖矢選手 1990年生まれ(31歳)  
荒尾市出身・熊本市在住  
SMBC日興証券所属

16歳から車いすツインバスケットボールを始めて、23歳で車いすラグビーに転向。2016年のパラリンピック リオデジャネイロ大会と、昨年の東京大会で銅メダルを獲得し活躍。



## 令和4年度 わくわくスポーツ 第4回 ボッチャ大会を開催!

ペタンクに似た、パラリンピック正式種目のボッチャをみんなで楽しんでみませんか?

### 11月26日<sup>土</sup> 9時～ (受付8時30分～)

場 市民体育館 料 100円

対 市内に住むか、通学・勤務している小学生以上の人

※障がいの有無に関係なく参加できます。

申 申込期限 11月4日(金) 17時

申 申込方法 運動公園管理事務所が福祉課にある申込書に必要事項を記入して申し込み(FAX可)

問 運動公園管理事務所  
☎62-5163 FAX63-0622



## 第22回 熊本県一般吹奏楽団協会 合同音楽祭を荒尾市で開催!

### 10月16日<sup>日</sup> 12時30分開場 13時開演

場 文化センター 大ホール

市制施行80周年を記念して、熊本県一般吹奏楽団協会の定期合同音楽祭が荒尾市で開催されます。同協会は、吹奏楽の楽しさを広く普及させるため、熊本県を中心に活動している団体です。今回は、今年で創設10周年を迎える「荒尾市民楽団864!」も参加し、花を添えます。家族や友人を誘って、吹奏楽の爽快な演奏をお楽しみください。

問 熊本県一般吹奏楽団協会  
おおくぼ  
☎090-5481-6771(大久保)



2022年

# 8/7

Report

## ロアッソ熊本

### 「荒尾市タウンデー」で快勝!



## 荒尾市は、ロアッソ熊本“火の国もりあげタイ!”プロジェクトの2022年実施自治体です。

8月7日(日)えがお健康スタジアムで、J2リーグ第30節「ロアッソ熊本VS栃木SC」の試合を「荒尾市タウンデー」として開催しました。事前に応募のあった約100人の荒尾市民の皆さんを無料招待し、普段テレビでは観ることのできない迫力や興奮を味わっていただきました。

スタジアムグルメでは、市の特産品を販売し、ハーフタイム前には完売する大盛況ぶり。さらに、試合前には市内の小学生を対象としたサッカー教室が開催され、滅多に入ることができないスタジアムのピッチ内で、ロアッソ熊本の東出 壮太選手、土信田 悠生選手、阿部 海斗選手がコーチとなり、子どもたちと触れ合いながら、優しく指導してくれました。

試合は、「声出し応援の段階的導入運営検証試合」として開催されたため、コロナ禍以降、初めてサポーターの声出し応援が解禁となりました。その声援の後押しもあり、地域を盛り上げるプロジェクト“火の国もりあげタイ!”の荒尾市担当である杉山 直宏選手の2ゴールで快勝し、J1昇格プレーオフ圏内の6位をキープしました。

試合後は、サポーターと共に踊る、勝利のダンス『カモンロッソ』も解禁され、みんなで勝利の喜びを分かち合いました。

問 生涯学習課 スポーツ推進係 ☎63-1681



サッカー教室



ゴールを決めた杉山選手



勝利のダンス『カモンロッソ』

相手を5秒でかわしてシュートを打つことを学びました。試合では長く1対1をする時間はないので、5秒を意識することは大事だと思いました。

サッカー教室  
参加者の声

選手はやさしくて、とても楽しかった! ぼくもどんな時でも相手にやさしくしていきたいです。

習ったメニューを練習したり、みんなに教えたりして活かしていきたい!





日曜日に乳がん検診が受けられます!

乳がんは、女性が生涯で一番かかりやすい「がん」です。多忙な平日を過ごす女性のために、日曜日にマンモグラフィ検査を受診できる環境づくりの取り組みとして、J.M.S(ジャパン・マンモグラフィ・サンデー)があります。ぜひこの機会にがん検診を受けましょう。市でも、10月末まで複合健診を実施しています。詳細は市ホームページをご覧ください▶



■市民病院 健康管理センター (荒尾2600番地)

時 10月16日(日)8時30分~12時(予約制・先着順)

料 マンモグラフィ(2方向)・・・4,400円(税込)

定 20人

※女性技師が対応します。

※市の無料クーポン券利用可能。申込時にクーポン利用と伝え、当日持参をお願いします。

■くまもと県北病院2階 健康管理センター

(玉名市玉名550番地)

時 10月16日(日)8時30分~11時30分(予約制・先着順)

料 マンモグラフィ(2方向)・・・6,050円(税込)

マンモグラフィ(1方向)・・・4,400円(税込)

定 40人

※10月3日から予約受付開始。

(13時~17時)

※感染症対策のため、朝の検温とマスク着用をお願いします。



問 申込:次のいずれかにお申し込みください。

市民病院 健康管理センター ☎62-4480

くまもと県北病院2階 健康管理センター ☎73-6135

Hospital News

市民を愛する 市民に愛される 病院へ

荒尾市民病院からのお知らせ

荒尾市民病院から皆さんへ、さまざまな医療に関する情報をお届けします。

荒尾市民病院 ☎63-1115

10月1日から選定療養費の金額が変わります!

今年度の診療報酬改定により、10月1日から選定療養費の金額を右の表のとおり変更します。ご理解とご協力をよろしくお願いいたします。

市民病院は、令和2年度の診療報酬改定により、次のような場合、保険診療の患者負担金とは別に「選定療養費」を徴収することを厚生労働省より義務付けられています。

■ほかの医療機関からの紹介状を持参せずに市民病院を受診する場合

■症状が安定したため、ほかの医療機関を紹介されたが、患者自身の希望で引き続き市民病院を受診する場合

選定療養費は「初期治療は地域のかかりつけ医で、高度・専門的治療は一般病床200床以上の地域医療支援病院で行う」という、医療連携の推進・医療機能分担などを目的として、厚生労働省が定めた定額負担制度です。

変更予定金額

初診時

他医療機関から紹介状を持参しなかった場合

9月30日まで

5,500円(税込)

10月1日から

7,700円(税込)

再診時

市民病院からほかの医療機関を紹介されたが患者自身の希望で引き続き市民病院を受診する場合など

9月30日まで

2,750円(税込)

10月1日から

3,300円(税込)

本趣旨をご理解のうえ、かかりつけ医がお近くの医療機関への受診のご協力をお願いします。

移動に  
便利な

おもやい(OMOYAI)タクシー  
好評運行中!

運行開始から2年が経過した「おもやいタクシー」。新しい公共交通機関として市民の皆さんに親しまれ、利用者数も年々増加しています!

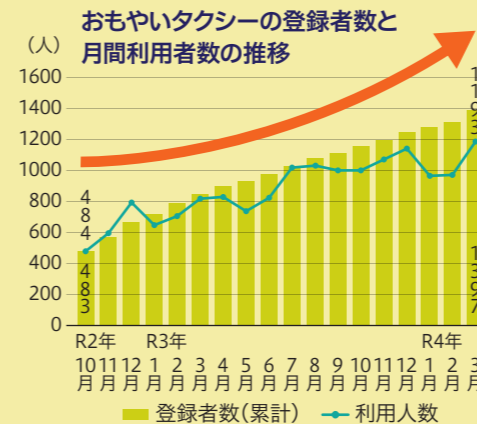

1年半で  
2.5倍  
増加!



市民の声  
運賃が安くて気に入りました!これからも利用します!

市民の声  
運転手さんが親切で感謝しています!

市民の声  
とても便利!長く運行を続けてほしい!

おもやいタクシーとは

「いつでも」「だれでも」「市内どこでも」利用できる相乗りタクシーです。AIを活用しているので、相乗りになっても最適なルートで運行します!

- 料金 お一人ずつ乗車時に先払い
- 2km未満 .....300円/人
  - 2km以上3km未満 400円/人
  - 3km以上4km未満 500円/人
  - 4km以上5km未満 600円/人
  - 5km以上 .....700円/人
- 小学生 半額  
未就学児 無料
- ※バス乗継割・スマホ予約割 各1人につき50円引き(併用可)  
※キャッシュレス決済可能!

- 運行時間 全日 8時~17時  
予約時間 全日 7時30分~16時30分  
運行範囲 市内全域(どこでも乗り降りできます)

詳細は市ホームページを確認



よくある質問

- 質問① おもやいタクシーで市外に行けますか。  
▶ 行けません。市外に行かれる際は、他の公共交通機関をご利用ください。
- 質問② 料金が行きと帰りで違うことがあるのはなぜか。  
▶ 安全に乗降するため、乗降地点の左車線に車両が到着します。よって、行きと帰りで料金が異なることがあります。
- 質問③ 予約時間に必ず迎えにきますか。  
▶ 基本的には予約時間に迎えにきますが、相乗りの場合や渋滞などの道路状況によっては遅れることがあります。
- 質問④ おもやいタクシーを待たせて買い物できますか。  
▶ できません。緊急時を除き、予約時に設定した降車場所から変更できません。
- 質問⑤ 運転手に荷物を運んでもらったり、乗降の手伝いをしてもらえますか。  
▶ おもやいタクシーは相乗りとなる性質上ほかのお客様の予約時間などの理由により、運転手が荷物を運んだり、乗降の介助や手伝いを行うことはできません。荷物の大きさは、基本的にタクシーのトランクに入る程度か、ほかのお客様の乗車に支障がない程度の大きさの荷物であれば載せることが可能です。



予約はこちら

- 電話予約 ☎090-3547-2039
- スマホ予約 荒尾市公式アプリ「おでかけあらお」からご予約ください。アプリのダウンロードはこちら▶



## インフルエンザ予防接種ができる指定医療機関一覧

     …高齢者と子どもが対象
      …高齢者のみ対象
      …子どものみ対象

| No. | 医療機関名         | 所在地              | 電話番号     | 接種可能な年齢(※)<br>空欄は対象者全て接種可能 |
|-----|---------------|------------------|----------|----------------------------|
| 1   | あだち内科胃腸科クリニック | 本井手1558-95       | ☎65-8500 |                            |
| 2   | 荒尾駅前クリニック     | 大正町1丁目2-3 高森ビル4階 | ☎64-1895 | 小学生以上                      |
| 3   | 荒尾クリニック       | 荒尾600-3          | ☎63-1166 | 中学生以上                      |
| 4   | 荒尾こころの郷病院     | 荒尾1992           | ☎62-0657 | 高齢者のみ                      |
| 5   | 荒尾市民病院        | 荒尾2600           | ☎63-1115 |                            |
| 6   | 荒尾中央病院        | 増永1544-1         | ☎64-1333 | 高齢者のみ                      |
| 7   | 荒尾脳神経外科医院     | 川登1921           | ☎65-6030 | 3歳以上                       |
| 8   | 伊藤医院          | 四ツ山町3丁目5-2       | ☎62-0405 | 小学生以上                      |
| 9   | 上杉整形外科        | 荒尾789-4          | ☎62-0885 | 高齢者のみ                      |
| 10  | 牛島内科医院        | 一部904-1          | ☎64-2361 | 3歳以上                       |
| 11  | 有働病院          | 万田475-1          | ☎62-1138 | 高齢者のみ                      |
| 12  | 江崎耳鼻咽喉科クリニック  | 荒尾2018-1         | ☎62-5533 | 3歳以上                       |
| 13  | くるみクリニック      | 荒尾813-1          | ☎62-1273 |                            |
| 14  | こどもクリニック友枝    | 荒尾4160-256       | ☎65-8181 |                            |
| 15  | さかた耳鼻咽喉科クリニック | 緑ヶ丘2丁目4-1        | ☎69-3310 |                            |
| 16  | 佐藤眼科・内科       | 荒尾4160-270       | ☎65-5900 | 高齢者のみ                      |
| 17  | 新生翠病院         | 増永2620           | ☎62-0525 | 3歳以上                       |
| 18  | 関整形外科         | 荒尾172            | ☎64-0237 | 高齢者のみ                      |
| 19  | 高橋医院          | 野原115-1          | ☎68-0035 | 高齢者のみ                      |
| 20  | 高橋整形外科医院      | 原万田815-2         | ☎64-1311 | 中学生以上                      |
| 21  | 田中良医院         | 平山2268-5         | ☎66-0666 | 3歳以上                       |
| 22  | 田宮医院          | 大島町3丁目4-44       | ☎62-0017 |                            |
| 23  | 田宮泌尿器科クリニック   | 荒尾字上川後田4160-271  | ☎65-8330 | 高齢者のみ                      |
| 24  | 西整形外科医院       | 蔵満1859-1         | ☎68-2511 | 高齢者のみ                      |
| 25  | 西原クリニック       | 西原町1丁目4-24       | ☎62-0622 | 高齢者のみ                      |
| 26  | 西良文医院         | 川登大谷2050-8       | ☎66-2321 | 高齢者のみ                      |
| 27  | ひらやま医院        | 増永2737-3         | ☎62-0665 | 中学生以上                      |
| 28  | 藤枝医院          | 蔵満1884-1         | ☎68-3232 | 高齢者のみ                      |
| 29  | ふじさわクリニック     | 四ツ山町3丁目6-3       | ☎64-2238 | 中学生以上                      |
| 30  | ふれあいクリニック     | 川登1761-24        | ☎68-6565 | 中学生以上                      |
| 31  | まつおレディースクリニック | 荒尾4160-257       | ☎66-3110 |                            |
| 32  | 松山医院          | 原万田462           | ☎62-0418 |                            |
| 33  | 緑ヶ丘クリニック      | 緑ヶ丘2丁目4-3        | ☎64-8007 | 高齢者のみ                      |
| 34  | みどり皮ふ科クリニック   | 荒尾4160-273       | ☎65-5611 | 高齢者のみ                      |
| 35  | 南整形外科医院       | 荒尾4544-25        | ☎64-2302 | 高齢者のみ                      |
| 36  | 本里内科          | 宮内724-1          | ☎64-0556 | 3歳以上                       |
| 37  | 山田クリニック       | 東屋形2丁目14-9       | ☎62-7722 |                            |
| 38  | 吉田整形外科クリニック   | 牛水670-6          | ☎62-6200 | 高校生以上                      |
| 39  | 四ツ山クリニック      | 四ツ山町3丁目1-4       | ☎62-0407 | 3歳以上                       |
| 40  | くどう小児科クリニック   | 東屋形4丁目2-1        | ☎64-5511 | 子どものみ                      |



## 10月から高齢者と子どものインフルエンザ予防接種の助成を開始

冬場に流行するインフルエンザは、一般的な風邪に比べて感染力が強く、症状が重くなるのが特徴です。インフルエンザが流行する時期に備え、**12月中旬**までに接種を済ませましょう。日頃の手洗い、うがいなど感染予防対策と合わせて、ワクチン接種で冬を健康に過ごしましょう。

☎ **すこやか未来課 保健センター** ☎63-1153



### 子どものインフルエンザ予防接種

**期 実施期限** 令和5年1月31日(火)

**場 接種場所** 15ページの表に掲載

※医療機関によっては接種できる年齢が限られます。事前に指定医療機関一覧をご確認ください。

**対 対象者・接種回数**

①生後6カ月から小学校6年生まで：2回

(平成22年4月2日以降に生まれた人で、接種日当日に生後6カ月以上の人)

②中学1年生から18歳以下：1回

(平成16年4月2日～平成22年4月1日生まれの人)

**持** 母子健康手帳

**備 助成金額** 1回の接種につき、上限2,000円

※2,000円を超えた場合は自己負担となります。

**助成方法** 医療機関で必要書類を記入し、医療機関窓口で助成額を差し引いた金額をお支払いください。

### 指定医療機関以外で接種を希望する場合

接種後に助成金の申請手続きをすることができます。領収証(接種日、接種を受けた人、接種料金、インフルエンザ予防接種代の旨が記載してあるもの)、母子健康手帳か保険証(接種を受けた人の生年月日が確認できるもの)、通帳の写し(助成金の振込先)を持って、すこやか未来課へお越しください。申請期間は接種後1年間です。※領収証にインフルエンザ予防接種代などの旨が記載されていない場合、一旦返却します。ご理解とご協力をお願いします。



### 高齢者のインフルエンザ予防接種

**期 実施期限** 令和4年12月31日(土)

**場 接種場所** 15ページの表に掲載

**対** ①荒尾市に住民票がある接種当日65歳以上の人

②荒尾市に住民票がある60歳以上64歳の身体障害者手帳1級の交付を受けている人で、心臓や腎臓、呼吸器の機能に日常生活が極度に制限される程度の障がいがある人か、ヒト免疫不全ウイルスにより、免疫の機能に日常生活がほとんど不可能な程度の障がいがある人。

**料 自己負担額** 1,000円

※生活保護世帯の人は、保護証明書の提出で無料

**備 接種回数** 1回

**持** ・住所、氏名、生年月日が確認できる健康保険証や介護保険証  
 ・新型コロナワクチン接種済証明書(未接種者は不要)  
 ・対象者②にあてはまる人は身体障害者手帳  
 ・生活保護世帯の人は、福祉課が発行する保護証明書

※大牟田市・みやま市の一部にも委託医療機関があります。詳しくは市ホームページを確認するか、すこやか未来課にお問い合わせください。

※荒尾市・大牟田市・みやま市の一部委託医療機関以外で接種希望の場合、事前の手続きが必要です。



# ハイ! スクール通信

市内高校通信 Vol.33

岱志高校、有明高校、荒尾支援学校の市内3つの高校の取り組みなどをご紹介します!  
地元高校の新たな魅力を発見しよう!

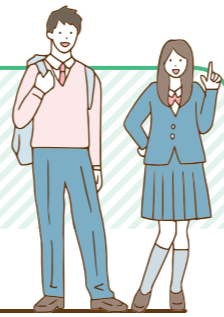

## 有明高校

### 体験入学

7月27日と9月3日に体験入学を行いました。各学科で特色のある体験学習を通して、中学生のみなさんの将来に向き合える時間になればと思い計画しました。中学生のみなさんにとって大きな人生の選択となる高校進学で、本校も力になれるよう精一杯努力していきます。11月12日には入試説明会を予定していますので、興味のある人はぜひご参加ください。



体験入学(普通科)



体験入学(看護科)

### 各々の目標に向かって

現在、3年生は進路に向かって本格的に取り組んでいます。1・2年生は授業に取り組み、部活動ではほとんどのクラブが代替わりをしました。すでに新チームとして活動が進んでいて、各大会でも結果を出しています。日々の生活の中での積み重ねがあるからこそ、進路決定や各大会での実績につながっているようです。



ありがとうメッセージ集会で  
お互いに「ありがとう」の  
気持ちを伝え合います!



中間テスト前の  
学力充実タイム!  
生徒が「予想問題」を  
考えます!



この問題が  
わかるかな?!



道徳の授業



体育大会800m走



三中と合同チームで県大会出場!



野原神社清掃活動

県大会  
ベスト8!

# わたしたちの 学校自慢

ここが  
じまん!

## 今月の学校自慢

### 荒尾第四中学校



昭和22年に創立した四中は、「未来を拓く」を教育目標に、そのために必要な3つの力、「実行力」「共感力」「自立力」を高めるため、各教科の授業や生徒会活動・学校行事・部活動などに取り組んでいます。それぞれの取り組みをさらに充実させるために、「学力向上」「心づくり」「体づくり」「生活充実」の4つのプロジェクトチームを立ち上げ、生徒・教師・保護者・地域が一体となって、よりよい学校づくりを行っています。

学校独自の取り組みの一つとして、体育大会や合唱コンクールなどの大きな学校行事の後に、「ありがとうメッセージ集会」を開催します。毎回、多くの生徒が自主的に手を上げ、行事に取り組む中で得た「ありがとう」の気持ちを伝え合います。

四中では、明るく素直な生徒たちが、今日もさまざまなことに一生懸命に取り組んでいます。

## 生徒が選んだうちの学校自慢!

四中の自慢は「仲がいい」ところ!先生と生徒がお互いに尊重し合い、言いたいことを言い合える、とてもいい関係です。本年度は、部活動でも好成績を残すことができました。



生徒会長 3年生  
いまむら しゅんすけ  
今村 俊輔 さん



しょうだい  
正代 イザヤ先生

一緒に楽しい学校  
生活を送りましょう!  
いつでも話しかけて  
ください!



授業にも学級経営にも一生懸命な英語担当の正代先生は、いつも明るく元気で、多少のことではめげない、自慢の若手教師です。生徒と年齢が近いこともあり、よくコミュニケーションをとり、多くの生徒から慕われています。「四中には、体調が悪い生徒や、落ち込んでいる生徒がいるとすぐに気づき、教えてくれる優しく素直な生徒がたくさんいます。私はいつも生徒にチャレンジすることは大切と言っているのですが、私ももっと頑張ってもっと楽しく、もっとわかりやすい授業ができるようになりたいです。」と正代先生は話していました。

# 荒尾子ども未来基金

地域の宝である子どもたちのため、温かいご寄付をお待ちしています!

## 子ども未来基金とは

子どもたちが地域の中で健やかに育ち、次世代を担う人材として成長することに役立てる事業を推進するため、平成29年7月に「荒尾子ども未来基金」を創設しました。皆さんからいただいた寄付額と同額を、市の予算より上乗せして基金に積み立て、「子育て支援」や「教育環境の充実」に関する事業などに活用します。

※寄付金は、税金の控除や損金算入の対象になります。

## 寄付実績(令和3年度)

寄付件数 37件 寄付額 4,031,000円  
寄附者 (株)クリーン発酵九州様/(有)一寫建築工業様/(株)荒尾電工様/山本伸一様/これだでんき 是枝誠様/松山公明様/上田力様/Sスタイル 関戸祐介様/高尾則行様/森直美様/塩谷美知子様/古賀利男様/中尾哲郎様/山口堅誠様/宮本鉄工(株)様/高橋宏忠様/あらおシティモール合同テナント会様他7名様 ※1者で複数寄付あり

## 基金活用実績 (令和3年度)

- 英語教育充実事業(中学生の英語検定受験料補助)
- 子ども未来文庫整備事業(小中学校への図書購入)
- 新生児聴覚検査助成事業(聴覚検査の費用助成)
- 青少年国際交流推進事業(シンガポールの中学生との異文化交流)

☎ 申込:総合政策課 政策推進室 ☎63-1273

令和5年度 幼稚園・保育所・認定こども園・小規模保育所  
入所申込受付を行います

期 11月1日(火)～11月22日(火)

申 申込書に必要書類を添付のうえ第一希望の施設(市内)に提出してください。

申込書は10月中旬頃に市内の保育所など子育て支援課で配付します。

市外の施設を利用希望の場合は子育て支援課にご相談ください。

備 留意事項:年度途中からの利用希望の場合も必ず期間内に申し込んでください。妊娠中も出生予定として申し込みできます。

問 子育て支援課 保育幼稚園係 ☎63-1417

■市内の施設情報

| 施設名           | 種別     | 電話番号     | 受入年齢   | 備考※  |
|---------------|--------|----------|--------|------|
| 荒尾第一幼稚園       | 幼稚園    | ☎68-0175 | 満3歳～5歳 | 1号   |
| 荒尾市清里保育園      | 保育所    | ☎68-4123 | 0歳～5歳  | 2・3号 |
| シオン園保育所       | 保育所    | ☎62-0853 | 0歳～5歳  | 2・3号 |
| 桜山保育園         | 保育所    | ☎68-0055 | 0歳～5歳  | 2・3号 |
| 野原保育園         | 保育所    | ☎68-2623 | 0歳～5歳  | 2・3号 |
| 本井手みのり保育園     | 保育所    | ☎66-0694 | 0歳～5歳  | 2・3号 |
| 荒尾市中央保育園      | 保育所    | ☎64-1086 | 0歳～5歳  | 2・3号 |
| なかよしの森保育園     | 保育所    | ☎62-0744 | 0歳～5歳  | 2・3号 |
| カンガルー保育園      | 保育所    | ☎65-8655 | 0歳～5歳  | 2・3号 |
| あけぼの幼稚園       | 認定こども園 | ☎62-0636 | 0歳～5歳  | 1～3号 |
| 荒尾四ツ山幼稚園      | 認定こども園 | ☎62-0649 | 0歳～5歳  | 1～3号 |
| 小鳩幼稚園         | 認定こども園 | ☎68-1104 | 0歳～5歳  | 1～3号 |
| 第二四ツ山幼稚園      | 認定こども園 | ☎62-0971 | 0歳～5歳  | 1～3号 |
| 府本幼稚園         | 認定こども園 | ☎68-4764 | 1歳～5歳  | 1～3号 |
| みやじま幼稚園       | 認定こども園 | ☎62-6234 | 0歳～5歳  | 1～3号 |
| 荒尾めぐみ幼稚園      | 認定こども園 | ☎62-0417 | 0歳～5歳  | 1～3号 |
| なかよし保育園       | 認定こども園 | ☎62-0749 | 0歳～5歳  | 1～3号 |
| 桜山乳児保育園 fiora | 小規模保育所 | ☎82-8963 | 0歳～2歳  | 3号   |

※右記施設の利用に当たって、市から1号(教育標準時間認定の満3～5歳児)、2号(保育認定の満3～5歳児)、3号(保育認定の0～2歳児)のいずれかの認定を受けます。

※1号認定は、保護者の就労の有無に関わらず利用できます。預かり保育の利用で保育時間を延長できます。

令和5年度 放課後児童健全育成事業(学童保育)の  
加入申込受付を行います

■市内の施設情報

| 校区       | 放課後児童クラブ名     | 実施場所             | 申込・問合せ(受付時間)                                  |
|----------|---------------|------------------|---|
| 中央小校区    | 荒尾中央学童クラブ     | 児童養護施設シオン園内「海心館」 | ☎62-3181 (13時～18時30分)                         |
| 万田小校区    | 万田学童クラブ       | 旧荒尾二小北校舎1階       | ☎69-0170 (14時30分～17時30分)                      |
| 万田・一小校区  | みやじま学童クラブ     | みやじま幼稚園          | ☎62-6234 (13時～18時)                            |
| 桜山小校区    | 小鳩児童クラブ       | 小鳩幼稚園            | ☎68-1104 (9時30分～18時)                          |
| 緑ヶ丘小校区   | カンガルー学童クラブ    | カンガルー保育園         | ☎65-8655 (9時～17時)                             |
| 府本・八幡小校区 | 小袋学童クラブ       | 府本幼稚園            | ☎080-4880-0242 (13時30分～18時)                   |
| 平井小校区    | 平井小放課後児童クラブ   | 平井小学校内学童教室       | 月曜～土曜(祝日除く)<br>子育て支援課 ☎63-1417 (8時30分～17時15分) |
| 有明小校区    | 有明小放課後児童クラブ   | 有明小学校内学童教室       |   |
| 清里小校区    | 清里小放課後児童クラブ   | 清里小学校敷地内学童専用棟    |   |
| 一小校区     | 荒尾第一小放課後児童クラブ | 荒尾第一小学校敷地内学童専用棟  | 月曜～土曜(祝日除く)                                   |

期 11月1日(火)～11月22日(火)

申 申込書を10月中旬頃に市内の放課後児童クラブや子育て支援課で配布します。申込書に必要書類を添付のうえ第一希望の放課後児童クラブ(平井小・有明小・清里小・一小の放課後児童クラブは、子育て支援課)に提出してください。

備 留意事項:申込が定員を超える場合は、低学年を優先して選考します。受付期間外の申し込みは、欠員補充分として受け付け、待機扱いとなる場合があります。

問 子育て支援課 保育幼稚園係 ☎63-1417

低所得のひとり親世帯への生活支援特別給付金

県内ですでに、国の「低所得の子育て世帯に対する子育て世帯生活支援特別給付金」の支給を受けた人で、受給時点で「ひとり親世帯」に該当する人に対し、給付金1世帯2万円(第2子以降児童一人当たり5千円加算)を支給しています。給付金を受け取るには申請が必要な場合があります。

■対象世帯

| 対象者  | 国給付金支給区分 | 申請の有無 | 支給日          |
|--|----------|-------|--------------|
| 国の「低所得の子育て世帯に対する子育て世帯生活支援特別給付金」を受給したひとり親世帯 | ひとり親世帯分  | 不要    | 国給付金支給後、随時支給 |
|  | その他世帯分   | 必要    | 申請受付後、随時支給   |

■手続きに必要なもの(要申請者のみ)

- ①給付金申請書(請求書)
  - ②児童扶養手当証書か、ひとり親家庭等医療費助成受給者証(無い場合は戸籍謄本など、ひとり親世帯であることを確認できる書類)
- ※国給付金の受給時点で事実婚だった人は給付金の対象外。

期 令和5年3月10日(金)まで

詳しくは市ホームページをご確認ください▶



10月の地域子育て支援拠点事業 参加費無料

こじか(桜山保育園) ☎68-0055

5日(水)ダンス 12日(水)ヨガ  
19日(水)バランスボール

■月曜(10日を除く)・26日(水)・木曜・金曜  
…わらべ歌・絵本

■火曜はベビーちゃんの日  
(ベビーちゃんの日予約は090-9589-7564)

■15日(土)・22日(土)は保護者と子どもが集い、一緒に楽しむ「育児参加促進講習会」を開催します。

カンガルーポケット(カンガルー保育園)

☎65-8655

4日(火)音楽遊び 11日(火)バランスボール遊び  
21日(金)英語遊び 27日(木)知育遊び

■火曜(18日を除く)・水曜・木曜・21日(金)  
…自由活動日(絵本・手遊び・制作遊びなど)

なかよしひろば(なかよし保育園) ☎62-0749

6日(木)造形遊び 13日(木)ソフトエアロビ  
20日(木)親子体操 27日(木)リズム遊び

■3日(月)・4日(火)・11日(火)・14日(金)・17日(月)・18日(火)・24日(月)・25日(火)・31日(月)  
…自由活動日(わらべ歌・絵本・手遊びなど)

利用時間 10時～15時(日・祝日休み)

各ひろばでは、月曜～金曜に園庭開放・電話相談を行っています。

各ひろばの活動内容の詳細や休園日

などは右記二次元コードからご確認ください▲

新型コロナウイルス感染症の流行状況によっては活動を休止することがあります。まん延防止等重点措置適用期間については、事前予約が必要です。



# 初めてのHAPPY BIRTHDAY



よしなが みお  
吉永 実央ちゃん

10月3日生まれ(四ツ山町)  
みおちゃん、1歳おめでとう♡  
これからも元気いっぱい大きくなってね!



ほんだ いろは  
本田 彩葉ちゃん

10月8日生まれ(万田)  
1歳のお誕生日おめでとう!  
いつも元気いっぱいの笑顔で癒してくれてありがとう!



すみくらの  
隅倉 琳乃ちゃん

10月13日生まれ(牛水)  
幸せをたくさんくれてありがとう♡  
琳乃らしく元気いっぱい  
いすくすく大きくなってね☆



いしはら まゆ  
石原 茉結ちゃん

10月21日生まれ(荒尾)  
私たちがもともと生まれてきて  
くれてありがとう! 元気いっ  
ぱいすくすく育ってね♡

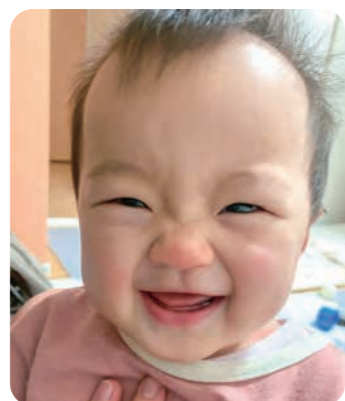

やまぐち りんか  
山口 鈴華ちゃん

10月21日生まれ(宮内出目)  
ママとパパのもとに生まれて  
きてくれてありがとう! これか  
らもりもり元気に育ってね!

## お誕生日

おめでとうございます



### 1歳の誕生日を「広報あらお」でお祝いしませんか?

- 申込締切 毎月10日(11月生まれの人は10月10日)
  - 申込方法 右記の二次元コードから応募フォームにてご応募ください。市ホームページ、「お誕生日おめでとう」のコーナーからも応募できます。※応募多数の場合は抽選となります。  
<https://www.city.arao.lg.jp/happy-birthday/birthday-oubo/>
- ☎ 広報あらお編集部 ☎0948-52-3244



### 里親になってみませんか? 毎年10月は『里親月間』です

子どもが明るく健やかに成長していくためには温かい家庭が必要です。しかし、さまざまな事情により自分の家庭で暮らすことができない子どもたちが県内に約650人います。家族と離れて暮らす子どもを自分の家庭に迎え入れ、さまざまなサポートを受けながら養育するのが『里親制度』です。一定期間自分の家庭で養育する養育里親や、養子縁組によって養親となる養子縁組里親などがあります。



- 問・すこやか未来課 子育て相談係  
☎63-1143  
・養育家庭支援センターきらきら  
☎096-383-8100

### 第27回 児童センターバス ハイクに参加しませんか?

- 熊本市の金峰山へバスハイクに出かけませんか? 頂上でお弁当を食べた後、楽しい宝探しもあります。友達と素敵な思い出作りにご参加ください。
- 時 11月3日(木・祝) ※新型コロナウイルス感染拡大防止のため、中止になる場合があります。
- 場 児童センターに9時15分集合。雨天時は10時集合(児童センターにてレクレーションを実施)
- 対 小学4年生~中学生まで  
※小学3年生以下の参加希望者は保護者同伴で自家用車で10時30分までに直接現地集合
- 定 先着42人 料 バス代も含め無料
- 持 弁当・水筒・タオル(山頂に自動販売機あり)
- 申 印鑑を持参し、児童センターに直接申し込み
- 問 申込: 荒尾市児童センター ☎63-2517

### 地域の子育てを応援してみませんか?

#### ファミリー・サポート・センターの 説明会を行います

ファミリー・サポート・センターでは、子育てを応援したい人と応援してほしい人がそれぞれ会員登録し、子育て支援を行っています。会員はいつでも募集しています。説明会と講習会を開催しますので、気軽にご参加ください。

- 時 11月18日(金)10時~12時 料 無料
- 場 支援センターこじか(桜山保育園内)
- 対 市内在住で、子育て支援に興味がある20歳以上の人
- 持 当日会員登録を希望する人は、写真(運転免許証サイズ)と印鑑を持参してください。
- 問 申込:ファミリー・サポート・センターさくらんぼ(桜山保育園内) ☎68-0055

#### 未来を支えるボランティア 母子保健推進員を募集します!

母子保健推進員は、子どもとママ・パパの応援隊です。今は、子どもの健診の場で活動中! 未来を支える子どもたちからエネルギーをもらえる素敵なボランティア活動です。活動を広げていくために、みなさんのお力が必要です!

- 対 子育て支援・母子保健に興味のある、月に5日程度活動できる人
- 定 4人程度
- 期 申込締切:11月1日(火)
- 備 交通費を含む活動費を支給
- 問 申込:すこやか未来課 保健センター ☎63-1153  
興味のある人は問い合わせください!



### 人権標語

令和3年度  
「解放文化祭」  
応募作品

ひと こせい ひとつの個性  
緑ヶ丘小5年

ひと いけん ひとつの意見  
やました まき 山下 真葵さん

だいい どれも大事

くろしろ きいろ 黒白黄色だけじゃない  
緑ヶ丘小4年

せけん 世間はカラフルで あふれてる  
あかさき ゆい 赤崎 結衣さん

PICK UP  
04

さくらねこ無料不妊手術事業

環境保全課 環境業務係  
☎63-1370

市内では、飼い主のいない野良猫による住民トラブルが多くなっています。猫の過剰繁殖による被害の拡大防止や、猫を原因とする生活環境被害の軽減を目指してTNR活動の取り組みを始めます。



■さくらねこ無料不妊手術事業とは

市では公益財団法人どうぶつ基金が手術費用を全額負担する「さくらねこ無料不妊手術事業」に登録し、TNR活動を行う住民やボランティアを対象に無料不妊手術チケットを交付します。

■TNR活動とは

飼い主のいない猫を、Trap<sup>トラップ</sup>…捕獲し、Neuter<sup>ニューター</sup>…不妊手術を行い、Return<sup>リターン</sup>…元の場所に戻す活動です。  
※TNRが済んだ猫は証として耳先をさくらの花びらのようにV字カット(オス猫は右耳、メス猫は左耳)を施されることから「さくらねこ」と呼ばれます。

■公益財団法人どうぶつ基金とは

動物の適正な飼育法の指導・動物愛護思想の普及などを行い、環境衛生の向上と思いやりのある地域社会の建設に寄与することを目的とした団体です。  
詳細は環境保全課へ問い合わせください。

PICK UP  
05

太陽光発電設備などの導入に補助を行います

環境保全課 ☎63-1386

市では、ゼロカーボンシティ宣言を行い、市内から排出される温室効果ガスを2050年までに実質ゼロにする省エネや再生可能エネルギーの導入促進に取り組んでいます。今年度から、再生可能エネルギーの導入を促進する太陽光発電設備や蓄電池の設置などへの補助を次のとおり行いますのでご活用ください。  
申請条件などの詳細は、市ホームページに掲載します。▶



■補助申請受付期間 10月5日(水)～12月28日(水)

※予算が無くなり次第受付終了

時 市役所開庁日 8時30分～17時15分

場 環境保全課

(ア)屋根置きなどの太陽光発電設備(自家消費型)

個人の設置上限は10kW未満、民間事業者の設置上限は40kWとする。

対 個人・民間事業者(市内に住む人・市内の事業所)

■交付率

・個人設置…7万円/kW

※電力販売契約・リースにより個人の住宅などに導入される場合を含む

・民間事業者設置…5万円/kW

※電力販売契約・リースにより導入される場合を含む

(イ)蓄電池

(ア)で導入する付帯設備で、非常用予備電源でないこと、下記交付率の★に定める価格以下の蓄電システムであること。

対 個人・民間事業者(市内に住む人・市内の事業所)

■交付率

・個人設置…蓄電池の価格(円/kWh)の1/3

※電力販売契約・リースにより個人の住宅などに導入される場合を含む

※ただし、下記価格(★)の1/3を上限とする

・民間事業者設置…蓄電池の価格(円/kWh)の1/3

※電力販売契約・リースにより施設などに導入される場合を含む

※ただし、下記価格(★)の1/3を上限とする

★ 家庭用 15.5万円/kWh(工事費込・税抜)

業務用 19万円/kWh(工事費込・税抜)

(ウ) ZEH+(住宅・建築物の省エネ性能等の向上)

ZEHロードマップにおける「ZEH」の定義と「ZEH+」の基準などを満たし、BELS評価書を取得すること。

対 個人・民間事業者(新築戸建購入予定者・販売者)

■交付率 ZEH+ 100万円/戸

PICK UP

PICK UP  
01

愛犬と安心して暮らすために  
狂犬病予防注射を受けましょう

環境保全課 ☎63-1370

秋の狂犬病予防注射を実施します。狂犬病は、全世界で毎年5万人以上の方が発症し、ほぼ100%死亡する大変怖い感染症です。感染を防ぐため、犬(生後91日以上)の飼い主は、狂犬病予防法により、飼い犬の登録と毎年1回の狂犬病予防注射が義務付けられています。

【注意】

■会場は混雑しますので、つり銭が要らないようお願いいたします。

■犬が死亡したときは登録の抹消が必要です。必ず届けてください。

■県の動物愛護条例で、犬を常時つないでおくことが定められています。家の中だけではなく、散歩中もリードでつないでおきましょう。

※野良犬や野良猫にエサを与えると、不幸な犬、猫が増えることとなりますのでやめましょう。

時 10月22日(土) 市役所

9時30分～11時30分/13時30分～15時

10月23日(日) 市民プール

9時30分～11時30分

料 注射のみ(年1回)注射料と注射済票…3,300円  
登録料(犬の生涯1回)…3,000円

※注射と併せて登録する場合は、登録と注射で合計6,300円が必要です。

持 狂犬病予防注射済票交付申請書のハガキ(4月にハガキを送付しています。)が届いている人は、必ず持参してください。

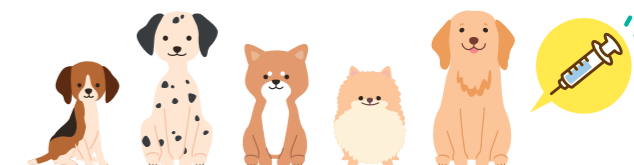

PICK UP  
02

10月1日(土)から荒尾駅の  
きっぷの販売窓口の営業時間が変わります

九州旅客鉄道株式会社  
熊本支社営業運輸課  
☎096-326-6968

10月1日(土)から変更

荒尾駅 きっぷの販売窓口 営業時間

7時30分～12時



ご利用のお客様にはご不便をおかけいたしますが、ご理解よろしくお願いたします。

■きっぷの購入の際 販売窓口営業時間外にきっぷをお買い求めの際は、自動券売機をご利用ください。

■定期券購入の際

・営業時間内に購入をお願いします。

・利用開始の2週間前から購入可能です。

・近隣駅でもお買い求め出来ます。

大牟田駅 7時30分～19時 玉名駅 7時30分～15時

新玉名駅 7時30分～19時

PICK UP  
03

10月は「市民みなスポーツの月」  
運動公園施設を無料開放します!

運動公園管理事務所  
☎62-5163

多くの人に気軽にスポーツを楽しんでいただけるよう、運動公園内の施設を無料開放します。

(屋外施設の照明料金は有料)

時 10月8日(土)～10月10日(月・祝)

■使用できる施設 運動公園内のすべての施設  
※大会などの行事が行われている施設は除く

■使用条件

各施設の1コート(卓球台は1台)

を1グループにつき2時間まで

使用できます。

申 事前に運動公園管理事務所  
施設の使用申請をしてください。



## しろちどりの会 ワークショップ

シロチドリのクッキーを作ろう  
荒尾干潟で子育てをするシロチドリや荒尾干潟を訪れる渡り鳥を思いながら、市の鳥シロチドリをモチーフにクッキーを作りませんか。  
【講師】しろちどりの会会員  
時 10月15日(土)  
13時30分～14時30分  
場 荒尾干潟水鳥・湿地センター  
対 どなたでも  
定 10組(20人程度) ※先着順  
料 300円  
申 10月1日(土)より電話にて受付  
問 申込:しろちどりの会(松浦)  
☎090-5729-7727(10時～19時)  
※電話を取れない時は、折り返し連絡させていただきます。

## 荒尾干潟保全・賢明利活用 協議会 文化祭

干潟をテーマにした作品展示会を開催します。期間中は本協議会で凧づくりなどのイベントも開催!!  
時 11月1日(火)～30日(水)  
休館日を除く 9時～17時  
場 荒尾干潟水鳥・湿地センター  
対 どなたでも  
料 無料  
○親子で凧づくり  
～手作り凧を海岸で揚げよう!～  
時 11月13日(日)  
【受付】13時～  
【開始】13時30分～16時30分  
※雨天時は、凧づくりのみとなります。  
場 荒尾干潟水鳥・湿地センター  
定 先着10組 ※保護者同伴  
料 無料  
持 マスク、長靴  
申 10月3日(月)より受付開始  
問 申込:荒尾干潟保全・賢明利活用協議会事務局 環境保全課  
☎63-1386



## イベント・催し

### 令和4年度荒尾市戦没者 追悼式を開催します

本市出身戦没者並びに戦災死没者を追悼し、恒久平和を祈念して戦没者追悼式を開催します。新型コロナウイルス感染症感染拡大防止のため、規模を縮小して開催します。  
時 10月27日(木) 10時～  
※9時50分までにご入場ください  
場 文化センター 小ホール  
対 遺族・市民  
問 福祉課 総務係 ☎63-1406

### 楽しく学び使いたくなる スマホ教室

もっとスマホを使いたくなる、友達にも教えたい、楽しいスマホ教室を開催!! 内容はLINEの使い方など各コース2日1セットで行います。  
○みどり蒼生館コース  
場 みどり蒼生館 研修室A  
☎66-4700  
時 ①11月4日(金)・②11月11日(金)  
○小岱工芸館コース  
場 小岱工芸館 多目的ルーム  
☎68-7400  
時 ①11月15日(火)・②11月22日(火)  
○メディア交流館コース  
場 メディア交流館 研修室A  
☎69-0552  
時 ①12月8日(木)・②12月15日(木)  
■共通事項/  
時 各日とも10時～(2時間程度)  
内 ①アプリのインストール、インターネットの利用方法  
②LINEなどのアプリの利用方法、マイナポイントの予約・申込方法  
初日の研修終了後、荒尾警察署より還付金詐欺等の説明が5分程度あります。  
定 各コース10人(先着順)  
対 自身のアンドロイドスマホ(裏面にリングマークがないもの)を持参し、各コースの両日程に参加できる人 ※年齢制限はありません  
料 無料  
問 申込:各施設に直接電話か来館

## 介護保険料の特別徴収 決定通知書を送ります

令和4年度の市民税額が確定し、介護保険料が決定しました。10月中旬までに、65歳以上で介護保険料を特別徴収(年金天引き)で納めている人に、特別徴収決定通知書をお送りします。送付される通知書をよくご確認ください。  
問 保険介護課 介護保険係  
☎63-1418

### 家計調査に ご協力ください

～家計簿で豊かな暮らしの基礎づくり～  
総務省統計局と熊本県では、毎月、統計法に基づく「家計調査」を実施しています。このたび、令和5年1月から荒尾市で調査を実施することとなりました。家計調査は、世帯における家計の収支の実態を明らかにして、国や都道府県の経済政策や社会政策を作るための基礎資料となるものです。調査では、主に家計簿を記入していただきます。10月から調査の準備が始まりますが、県知事から任命を受けた調査員がみなさまのお宅に伺いましたら、調査の趣旨をご理解いただき、ご協力をお願いします。調査員には統計調査で集められた個人情報について、守秘義務が課せられるほか、調査票は集計が完了したのち、統計局で溶解処分するなど、個人情報について厳重に保護しています。  
問 熊本県企画振興部統計調査課  
☎096-333-2178

### ハロウィンジャンボ宝くじ 9月21日(水)発売!!

1枚300円  
この宝くじの収益金は市町村の明るく住みよいまちづくりに使われます。  
(公財)熊本県市町村振興協会

【注意】新型コロナウイルス感染症拡大防止のため、延期や中止になる場合があります。事前にご確認ください。



# くらしの情報

アイコンの説明

時 日時 場 場所 内 内容 対 対象

資 資格 定 定員 料 料金 持 持ち物

期 期日・期間 申 申込 備 備考

問 問い合わせ先

### 障害年金をご存じですか?

障がいの程度や国民年金、厚生年金保険料の納付状況など、次の要件を満たすと障害基礎年金・障害厚生年金を受けることができる場合があります。  
■受給要件/  
(1)初診日に年金に加入していること  
※初診日とは、障がいの原因となった病気やけがで、初めて医師の診療を受けた日のことです。年金に加入していない20歳前や60歳以上65歳未満の期間(日本国内に住んでいることが条件)に初診日があるときも含まれます。  
(2)国民年金、厚生年金保険料納付要件を満たしていること  
(3)一定の障がいの状態にあること  
■請求手続き先/  
◎障害基礎年金…保険介護課国保年金係  
◎障害厚生年金…玉名年金事務所  
詳しくは玉名年金事務所にご相談ください。  
問 玉名年金事務所 ☎74-1612

### 土地取引後に届出が必要な場合があります

一定面積以上の土地を売買などで取得したときは、国土利用計画法に基づき、契約後に権利取得者(買主)が届け出をする必要があります。  
■届出が必要な取引/売買、交換、売買予約、譲渡担保、代物弁済など  
■届出が必要な土地/同一利用目的の土地面積が5,000㎡以上の場合  
■届出期限/契約した日を含め2週間以内(予約を含む)  
問 都市計画課 計画係  
☎63-1487

### 市内全域で 漏水調査を行います

昼間は各家庭のメーター(量水器)の調査、夜間は路上の調査を10月から12月にかけて行います。調査員は写真入りの身分証明書を携帯し、腕章もつけています。調査料金の請求や商品などの販売は一切行いません。不審に思ったときは、問い合わせください。  
問 企業局お客様センター  
☎64-3321

### 土地取引前に届出が必要な場合があります

【土地の有償譲渡届け出】  
土地の所有者が、次のような土地を有償で譲渡しようとするときは、公有地の拡大の推進に関する法律に基づき、契約を結ぶ前に届け出をする必要があります。  
■届出が必要な譲渡/  
売買、代物弁済、交換、契約に基づく譲渡など  
■有償譲渡届出の対象となる土地/  
◎都市計画施設等の区域内に所在する200㎡以上の土地(譲渡予定の土地の一部分が都市計画施設にかけ、取引の総面積が200㎡以上の場合は、届出が必要です)  
◎1万㎡以上の土地  
【土地の買取希望申し出】  
土地の所有者が、地方公共団体などに対して、土地の買い取りを希望するときは、その旨を市長に申し出ることができます。  
■土地の買取希望申出の対象となる土地/  
200㎡以上の土地  
問 都市計画課 計画係  
☎63-1487

## お知らせ

### 消費税のインボイス制度 説明会・登録申請相談会

免税事業者を含む多数の事業者が影響を受けることを踏まえ、消費税のインボイス制度の円滑な導入に向けた制度周知の観点から一般の事業者が誰でも参加することができる説明会を開催します。制度説明の後、登録申請書の記載方法について説明します。個人事業者は、マイナンバーカード及びスマートフォンをご持参いただければ、その場でe-Taxによる登録申請ができます。  
時 11月28日(月) 14時～16時  
11月29日(火) 10時～12時  
場 玉名税務署 2階会議室  
対 事業者  
定 各日14人  
期 【申込締切】開催日の前日まで  
申 電話で申し込み  
問 申込:玉名税務署 ☎72-2125  
(音声ガイダンス「2」を選択)

### 手ぶらでOK! ケータイショップで マイナンバーカード

■実施期間/令和5年3月下旬まで  
■実施店舗/ドコモショップ、auショップ、UQスポット、ソフトバンクショップ、ワイモバイルショップ  
二次元コード付き交付申請書をお持ちの人も、お持ちでない人もケータイショップスタッフが申請完了までしっかりサポートいたします。この機会にぜひマイナンバーカードを取得してください!  
問 市民課 ☎63-1302



### 男女共同参画フォーラム パネル展示参加団体募集

パネル展示をとおして、男女共同参画の推進に関する取り組みを紹介してみませんか。令和5年2月4日(土)にゆめタウンシティモール2階で行われる男女共同参画フォーラムで、ご自身の団体・事業所の活動を展示・紹介することができます。

- 時【展示期間】**  
令和5年2月4日(土)～19日(日)
- 場** ゆめタウンシティモール2階  
市立図書館みんなのひろば
- 対** 市内を中心にさまざまな社会貢献活動や男女共同参画の推進に資する活動を行っている団体  
※活動内容が、布教活動や政党・政策の支援を目的とするものではないこと
- 備【展示概略】**  
サイズは縦841mm×横594mm(A1サイズ) 各団体1枚
- 定【募集定数】**  
8団体 ※応募多数の場合は選考により決定します。
- 申【郵送・持参・FAX・メールの場合】**  
市ホームページから様式をダウンロードするか、総務課・働く女性の家に設置してある申込書に必要事項を記入し申し込み。
- 期【申込締切】**  
10月28日(金)必着
- 問 総務課 男女共同参画推進室**  
☎63-1139 FAX:62-3270  
〒864-8686 荒尾市宮内出目390  
☒ danjo@city.arao.lg.jp



ジュニア部門(小学生、中学生、高校生)は投句料無料(学校名と学年を記入してください、投句用紙は原稿用紙でも可)

**問 荒尾市俳句協会**  
☎090-3663-1703(荒尾)

### 令和5年度入校生募集 【大牟田高等技術専門学校】

新たな技能や資格の取得を目指して1年間の訓練を受けてみませんか?

- 募集期間／**  
10月7日(金)～11月4日(金)(第1回募集)
- 募集科目(募集人数)／**  
①電気設備科(7人※1)  
②OA事務科(7人)  
③ITエンジニア科※2(10人)  
④ロボット溶接技術科(5人※1)  
※1募集人員が増加する可能性あり  
※2筑後地区初のIT施設内訓練
- 対象者／**訓練を受けて関連職種への就職を希望する人  
①18歳以上40歳以下  
②18歳以上35歳以下  
③18歳以上30歳以下  
④15歳以上(令和5年4月1日時点)

- 選考日時／**  
【入校選考日】11月15日(火)  
【合格発表日】11月25日(金)
- 料金／**  
入校料・受講料は無料。教科書代、工具代など自己負担(約5万円程度)
- 申込／**同専門学校または最寄の八口ワークへ  
※毎週木曜の午後に体験見学会開催中(要事前連絡)
- 問 申込:**  
福岡県立大牟田高等技術専門学校  
☎0944-54-0320

新規会員・継続会員申し込み受付中! 地域・家庭を花いっぱいにしませんか?

- 時** 10月19日(水)  
10時～11時
- 場** 荒尾市小岱作業所
- 内** 秋花の寄せ植え
- 料** ○会員:半額程度補助有り、  
○一般:材料費全額実費  
(2,000円程度)
- 問 荒尾市花いっぱい推進協議会  
事務局 荒尾市小岱作業所**  
☎62-7931

### 山野草展示会

秋の山野草をお楽しみください。展示会はどなたでも無料で参加できます。

- 時** 10月22日(土) 10時～17時  
10月23日(日) 9時30分～16時
- 場** 小岱工芸館 多目的ホール
- 問 荒尾山野草会事務局**  
☎68-0452(高村)

### 第58回滔天忌俳句大会 事前投句募集

前大会同様、新型コロナウイルス感染症防止のため、事前投句のみ募集します。

- 季語／**  
「滔天忌」または「雑詠」
- 投句料／**  
2句1組 1,000円(何組でも可)
- 投句締切／**  
10月21日(金)必着
- 投句先／**  
〒864-0166 荒尾市府本1703  
荒尾かのこ
- その他／**

**ご注意** 新型コロナウイルス感染症拡大防止のため、延期や中止になる場合があります。事前にご確認ください。

**○身近な消費者トラブル**  
コロナ禍でネット通販の購入が増える中、身に覚えのない商品が届いたり、高額を支払い請求、また訪問販売などで消費者トラブルが相次いでいます。そこで、被害防止の方法を勉強します。

- 時** 10月22日(土) 10時～11時
- 場** 中央公民館
- 内【講師】**福祉課職員
- 定** 45人(予約制)
- 料** 無料 **持** 筆記用具

**○びっくり! 笑って! 健康に! ステージマジックショー**  
公民館のステージマジックショーで大いに笑って、健康になりましょう。

- 時** 10月29日(土)  
10時30分～11時30分
- 場** 中央公民館
- 内【講師】**岡浦 俊行さん
- 定** 45人(予約制)
- 料** 無料 **持** 筆記用具
- 問 全て共通**  
申込:中央公民館 ☎62-0051

申し込みは  
来館か二次元  
コードより



### 荒尾干潟ラムサール条約 湿地登録10周年記念事業

**サンセットカフェ&コンサート**  
荒尾干潟で音楽鑑賞をしながら、美しい夕日の風景をゆったりと眺めてみませんか。

- 時** 10月29日(土) 14時～17時  
※雨天・荒天時中止
- 場** 蔵満海岸 **対** どなたでも
- 料** 無料 **持** マスク、防寒着
- 問 荒尾干潟保全・賢明利活用協議会事務局 環境保全課**  
☎63-1386

### 募集

### 第1回園芸教室開催 花に親しんでみませんか!

みなさまの参加をお待ちしています。また、花いっぱい推進協議会では、

**○バルーンアート講座(全3回)**  
誰でもバルーンでお花や動物を作れるようになります。親子での参加も大歓迎!

- 時** 10月～12月までの期間中3回  
第2・第4土曜 10時～12時  
(初回10月22日)
- 場** 中央公民館
- 内【講師】**糸永 千代美さん
- 定** 10人
- 料** 1,500円  
材料費:300円(毎回別途)

**○ステージマジック講座(全4回)**  
思考力UPと手先の運動にも最適です。

- 時** 10月毎週土曜 10時～11時30分  
(初回10月1日)
- 場** 中央公民館
- 内【講師】**岡浦 俊行さん
- 定** 10人
- 料** 2,000円  
材料費:(別途支払い)

**○ベビーマッサージ講座(全6回)**  
マッサージによるスキンシップで親子の愛情とリラックス効果を確認できます。

- 時** 10月～12月まで(初回10月4日)  
第1・第3火曜 10時30分～12時
- 場** 中央公民館
- 内【講師】**藤本 喜美さん
- 定** 10組 **料** 3,000円
- 問 全て共通**  
申込:中央公民館 ☎62-0051

申し込みは  
来館か二次元  
コードより



### 市民講座

**○我が家の空き家対策**  
日本の空き家が850万戸近くになり社会問題化しています。不法侵入、投棄、放火と犯罪の温床にもなるので、この機会に我が家の将来を考えましょう。

- 時** 10月7日(金) 10時～11時
- 場** 中央公民館
- 内【講師】**建築住宅課職員
- 定** 45人(予約制)
- 料** 無料 **持** 筆記用具

### イベント・催し

#### 10月主催講座 参加者募集

**○スイーツ男子洋菓子作り講座(全6回)**

甘いもの大好きな男子大募集!!  
手作りスイーツ作ってみませんか?  
**時** 10月～12月まで(初回10月9日)  
第2・第4日曜 10時～12時

- 場** 中央公民館
- 内【講師】**前広 能彦さん
- 定** 10人
- 料** 3,000円  
材料費:1,500円(毎回別途)

**○セルフリンパマッサージ講座(全6回)**

頭のとっぺんから足先まで、自分でリンパマッサージをして、免疫力の強化をし、健康体を維持しましょう。

- 時** 10月～12月まで(初回10月11日)  
第2・第4火曜  
10時30分～11時30分
- 場** 中央公民館
- 内【講師】**藤本 喜美さん
- 定** 10人 **料** 3,000円

**○アロハトレニング講座(全5回)**  
骨盤を緩め身体のバランスを整え、体の血行促進を行います。

- 時** 10月～12月まで  
【昼】第2・第4木曜 13時～14時  
(初回10月27日)  
【夜】第1・第3金曜  
19時30分～20時30分  
(初回10月21日)
- 場** 中央公民館
- 内【講師】**高田 美知代さん
- 定** 10人 **料** 3,000円

**○初めての絵手紙講座(全6回)**  
今の時代だからこそ、絵手紙を作ってみませんか? 手ぶらで参加できます!

- 時** 10月～12月まで(初回10月6日)  
第1・第3木曜  
13時30分～15時30分
- 場** 中央公民館
- 内【講師】**品川 ハツミさん
- 定** 10人
- 料** 3,000円  
材料費:500円(毎回別途)

聞こえの悩み **認定補聴器技能者**に相談してみませんか?

**相談無料** **補聴器相談会**

とき: 10月11日(火)

ところ: 荒尾市メディア交流館

荒尾市大正町2丁目3-2 10:00～15:00

**外出を控えている方には 訪問相談がオススメ!**

**岩永補聴器 熊本店**

☎(096)352-1101

熊本市中央区上通町3-33(鶴屋前) 訪問予約 随時受付中

岩永補聴器 検索





# 図書館へ 行こう!

市立図書館 ☎57-7747

10月の  
休館日  
31日(月)

**開館時間** 10時～20時

**休館日**

- 毎月月末(土日・祝日の場合は翌日)
- 年末年始(12/29～1/3)
- 特別整理期間(毎年7日間程度)

**おはなし会開催中!**

時 10月7日(金)11時～  
10月8日(土)・15日(土)・22日(土)・29日(土)  
14時～ ※22日(土)は「英語絵本おはなし会」

**市制80周年記念事業**  
芥川賞作家 平野 啓一郎さん講演会&サイン会

時 11月19日(土)14時～

場 シティホール(ゆめタウンシティモール2階)

詳細は、市ホームページか図書館ホームページで随時発信していきます。

図書館ホームページ <http://www.arao-lib.jp>



## 図書館職員が選ぶ“オススメ本”を紹介します

**泣けるいきもの図鑑 イヌ、ネコ編(電子版)**  
いろんな動物に関する本の監修をされている今泉忠明先生監修のシリーズ本。知っているようで知らなかった動物の生態や絶滅の理由、泣けるお話などがあります。身近なイヌやネコのシリーズから読んでみませんか。



**隣人の死体は、何曜日に捨てればいいですか? (電子版)**  
5人組、それは犯した罪に近所の5世帯が連帯して処されるという新たな法律。隣の人や誰かを殺せば、自分たちも殺人犯になってしまう。ごく普通の平凡な生活から一変、謎が事件を呼ぶ、猟奇ミステリー。



※市立図書館デジタルライブラリー(電子書籍)で借りられます。

## ツキイチ上映会『最強のふたり』を上映!

時 10月23日(日)14時～ 場 市立図書館 みんなのへや

インテリでシニカルな全身不随の大富豪と、粗野で愛嬌モノの黒人青年。出会うはずのないふたりに起こった最高の奇跡。実話に基づいた作品です。

料 無料 定 先着20人(予約不要・途中退席可)

※毎月第四日曜日は『ツキイチ上映会』を開催しています。上映スケジュールは、図書館やホームページでご確認ください。



Event & Information **荒尾総合文化センター情報**

文化センター(指定管理者:中央設備 ステージ・ラボ共同体) ☎66-4111

ホームページ

! 新型コロナウイルス感染予防対策にご協力をお願いします。状況によっては開催できない場合もあります。ご確認ください。

荒尾市制施行80周年記念 荒尾総合文化センター自主文化事業

荒女子ども劇団 ステージ☆キッズ 第4回公演

第4回公演 『月の色』  
～ 令和版中学生日記 ～

10月10日(月)祝

時 14時開演

場 文化センター 小ホール

料 入場無料(整理券発行 100人)

原作:井上 大輔  
作:大園 咲希

今回は、令和3年度に開催した『荒尾の風景から物語をつくる』に参加した、井上 大輔さんの作品『月の色』をもとに、ステージ☆キッズの大園 咲希さん(中3)が中学生の日常を書き、メンバー全員で台本として完成させました。何気ない会話、それぞれの関係性。そこにある今ならではの問題。小4から中3までの12人が、心を込めて演じます。

熊本県立劇場ネットワーク事業

11月23日(水)祝

時 14時開演

場 文化センター 大ホール

料 全席指定(当日各500円増)

- 一般 2,000円
- 高校生以下 1,000円

※未就学児の入場不可

藤原道山 × SINSKE 「Piazzolla」

～尺八とマリimbaによる世界最小オーケストラ～

来年開催! 令和5年 10月

市民参加の『コッペリア』公演予定!  
バレエが初めての人大歓迎!  
あなたも! バレエの舞台に出ませんか?

11月説明会開催予定

参加者募集!

10月の休館日 4日(火)・11日(火)・18日(火)・25日(火)

## ジンちゃん・ケンちゃんと考える 人権のいろいろ

第25回「呼び方が『ちゃん』に」

広報あらかの「初めてのジン ハッピーバースデー」のコーナーで赤ちゃんの呼び方が、みんな「ちゃん」になっていたこと気付いてた?

いや、知らなかった。  
なんでそうなったのかな。

先生が理由を言ってたけど、「男の子や女の子で呼び方を分けることが性別役割分担意識につながる可能性があること。その意識が子どもたちの考え方に影響を与え、その子の将来の可能性を奪うことになるかもしれないこと」らしいよ。

だから、担任の先生が名前を呼ぶ時、みんなを「〇〇さん」と呼んでいるんだね。ジェンダーに関係あるよね。

じんけんけいはつずいしんしつ  
市立図書館 人権啓発推進室 ☎62-1313

## うまか〜レシピ

vol.146 2022.10

荒尾市食生活改善推進員協議会

食べて目指そう免疫力アップ!  
季節に合わせた旬の野菜、魚を取り入れたメニューを。

〜 噛む回数アップで健康に 〜  
照り焼きれんこんハンバーグ

◆作り方◆

①れんこんを3〜4cmの厚さの輪切りにし、水にさらし、水気をしっかりふく。  
②合いびき肉にAを入れ、よく練る。  
③玉ねぎのみじん切りに片栗粉をまぶし、②の肉ダネに加え混ぜる。  
④れんこんに肉ダネをのせる。れんこんの穴にも詰めるとはがれにくくなる。  
⑤フライパンに油をひき、れんこんハンバーグを両面焼く。焦げ目がついたら、フタをして蒸し焼きにする。  
⑥しっかり火が通ったら、フタを取り火を止める。  
⑦余分な油をふき取り、Bを加え火をつけて照り焼きにする。

材料(3人分)

れんこん ……300g  
合いびき肉 ……250g  
砂糖 ……小さじ1  
しょうゆ ……小さじ1  
卵 ……1個  
しょうがみじん切り1片分  
片栗粉 ……大さじ2  
油 ……小さじ1  
酒 ……大さじ3  
しょうゆ ……大さじ2  
砂糖 ……大さじ1/2

〈一人分栄養量〉▶エネルギー 381kcal ▶たんぱく質 19.4g ▶脂質 19.4g ▶塩分 1.5g

**Check!**

れんこんのシャキシャキ食感と、お花のようなかわいらしい見た目が楽しめる1品! ハンバーグにれんこんをプラスすることで、噛む回数が増えます。噛むことは、消化を助けたり、肥満防止やむし歯予防につながり、良いことがたくさんあります。

キリトリ

## 地域おこし協力隊!

地域おこし協力隊 活動便り Vol.72

荒尾市地域おこし協力隊員の  
活動内容や活動予定をお伝えします。

今回は…  
せきらい 石雷 隊員  
地域振興担当

SNSで荒尾の魅力や情報を発信しています!

Facebook Instagram

協力隊として着任してから3年間、SNSでの地域情報発信、地域でのボランティア活動、対面やオンラインでの移住相談会などの開催に取り組んでまいりました。コロナ禍で活動を自粛した時期もありましたが、地域の皆様に支えられた3年間でした。8月末で協力隊の任期満了となりましたが、今後は、協力隊の活動を通して培った経験を活かし、地域がよくなるような取り組みを続けていきます。本当にありがとうございました。協力隊ゆるキャラ「ナシエル」▶

# 平日夜間・休日 当番医+

## あらおカレンダー

### お問い合わせ先

- 荒尾市医師会  
…………… ☎62-0072(昼間)
  - すこやか未来課 保健センター  
…………… ☎63-1153(昼間)
  - 市役所…… ☎63-1111(夜間)
- ※市民病院を受診する場合、保険適用の診療費とは別に、選定療養費(7,700円)がかかる場合があります。  
※選定療養費は子ども医療費助成制度の対象とはなりません。

### 熊本県子ども医療電話相談

受付時間  
平日 19時～翌朝8時  
土曜日 15時～翌朝8時  
日・祝日 8時～翌朝8時  
☎#8000または  
☎096-364-9999

## 休日当番医

診療時間  
外・内・眼…9時～17時  
歯…9時～13時

※17時以降は市民病院救急外来をご利用ください。

### お問い合わせ先

- 有明消防本部災害情報指令センター ☎69-1760
  - すこやか未来課 保健センター  
…………… ☎63-1153(平日)
  - 市役所 ☎63-1111(土・日・祝)
- ※子どもが内科を受診するときは、事前に医療機関へお問い合わせください。

### 調剤薬局

有限会社 あげぼの薬局  
(市民病院前) ☎63-2123  
■毎日営業 8時30分～20時

種別 外…外科系 内…内科  
小…小児科系 歯…歯科系 眼…眼科

風邪の症状や発熱などがある場合は、医療機関に電話確認して受診してください。  
医療機関はやむを得ず変更になる場合があります。事前にお問い合わせください。



## 【平日夜間】小児救急診療当番医

診療時間 19時～22時

| 日   | 曜  | 施設名          | 住所         | 電話       |
|-----|----|--------------|------------|----------|
| 3日  | 月曜 | 荒尾市民病院(藤井績)  | 荒尾2600     | ☎63-1115 |
| 4日  | 火曜 | 荒尾市民病院(工藤弘志) | 荒尾2600     | ☎63-1115 |
| 5日  | 水曜 | 荒尾市民病院(水流添泉) | 荒尾2600     | ☎63-1115 |
| 6日  | 木曜 | 荒尾市民病院(藤井績)  | 荒尾2600     | ☎63-1115 |
| 7日  | 金曜 | こどもクリニック友枝   | 荒尾4160-256 | ☎65-8181 |
| 11日 | 火曜 | 荒尾市民病院(田中健)  | 荒尾2600     | ☎63-1115 |
| 12日 | 水曜 | 荒尾市民病院(水流添泉) | 荒尾2600     | ☎63-1115 |
| 13日 | 木曜 | 荒尾市民病院(藤井績)  | 荒尾2600     | ☎63-1115 |
| 14日 | 金曜 | 松山医院         | 原万田462     | ☎62-0418 |
| 17日 | 月曜 | 荒尾市民病院(藤井績)  | 荒尾2600     | ☎63-1115 |
| 18日 | 火曜 | 荒尾市民病院(工藤弘志) | 荒尾2600     | ☎63-1115 |
| 19日 | 水曜 | 荒尾市民病院(水流添泉) | 荒尾2600     | ☎63-1115 |
| 20日 | 木曜 | 荒尾市民病院(藤井績)  | 荒尾2600     | ☎63-1115 |
| 21日 | 金曜 | 田宮医院         | 大島町3-4-44  | ☎62-0017 |
| 24日 | 月曜 | 荒尾市民病院(藤井績)  | 荒尾2600     | ☎63-1115 |
| 25日 | 火曜 | 荒尾市民病院(足達照之) | 荒尾2600     | ☎63-1115 |
| 26日 | 水曜 | 荒尾市民病院(水流添泉) | 荒尾2600     | ☎63-1115 |
| 27日 | 木曜 | 荒尾市民病院(藤井績)  | 荒尾2600     | ☎63-1115 |
| 28日 | 金曜 | こどもクリニック友枝   | 荒尾4160-256 | ☎65-8181 |
| 31日 | 月曜 | 荒尾市民病院(藤井績)  | 荒尾2600     | ☎63-1115 |

| 日   | 曜  | 種別  | 施設名           | 住所         | 電話            |
|-----|----|-----|---------------|------------|---------------|
| 2日  | 日曜 | 外   | 吉田整形外科クリニック   | 牛水670-6    | ☎62-6200      |
|     |    | 内   | 藤枝医院          | 蔵満1884-1   | ☎68-3232      |
|     |    | 歯   | 田中歯科医院        | 川登1791     | ☎66-0473      |
| 9日  | 日曜 | 眼   | 石塚眼科医院        | 荒尾789-15   | ☎64-2780      |
|     |    | 外   | 上杉整形外科        | 荒尾789-4    | ☎62-0885      |
|     |    | 内   | 藤枝医院          | 蔵満1884-1   | ☎68-3232      |
| 10日 | 月曜 | 歯   | 圭介歯科          | 万田921-5    | ☎62-1822      |
|     |    | 眼   | ふくやま眼科医院      | 大牟田市倉永     | ☎0944-50-1666 |
|     |    | 外   | まつおレディースクリニック | 荒尾4160-257 | ☎66-3110      |
| 16日 | 日曜 | 内・小 | 本里内科          | 宮内724-1    | ☎64-0556      |
|     |    | 歯   | おがた歯科医院       | 桜山町2-11-21 | ☎68-5558      |
|     |    | 眼   | ひまわり眼科        | 大牟田市岬町     | ☎0944-32-8831 |
| 23日 | 日曜 | 外   | 荒尾脳神経外科医院     | 川登1921     | ☎65-6030      |
|     |    | 内・小 | 本里内科          | 宮内724-1    | ☎64-0556      |
|     |    | 歯   | まえじま歯科医院      | 増永2741-11  | ☎68-6489      |
| 30日 | 日曜 | 眼   | まつお眼科         | 大牟田市青葉町    | ☎0944-55-3088 |
|     |    | 外   | 緑ヶ丘クリニック      | 緑ヶ丘2-4-3   | ☎64-8007      |
|     |    | 内   | 荒尾駅前クリニック     | 大正町1-2-3   | ☎64-1895      |
| 31日 | 月曜 | 歯   | 坂田歯科医院        | 荒尾2000     | ☎62-2000      |
|     |    | 眼   | 米の山病院         | 大牟田市歴木     | ☎0944-51-3311 |
|     |    | 外   | いしかわ産婦人科      | 野原259-1    | ☎68-5511      |
| 1日  | 土曜 | 内   | ひらやま医院        | 増永2737-3   | ☎62-0665      |
|     |    | 歯   | 北野歯科医院        | 野原47-3     | ☎68-0190      |
|     |    | 眼   | 小野眼科医院        | 大牟田市浄真町    | ☎0944-52-7705 |

| 日曜日              | 月曜日              | 火曜日             | 水曜日                     | 木曜日                                | 金曜日            | 土曜日        |
|------------------|------------------|-----------------|-------------------------|------------------------------------|----------------|------------|
| 2022<br>10月<br>2 | 3                | 4<br>★育児相談      | 5                       | 6<br>■無料法律相談<br>■行政相談<br>★母子健康手帳交付 | 7<br>■献血       | 1<br>■ふたつ星 |
| 9                | 10<br>スポーツの日     | 11              | 12<br>■心配ごと相談<br>★3歳児健診 | 13<br>★1歳6か月児健診                    | 14<br>★2歳児歯科健診 | 8          |
| 16               | 17               | 18<br>★母子健康手帳交付 | 19<br>★離乳食教室            | 20<br>■無料法律相談<br>■行政相談             | 21             | 22         |
| 23               | 24<br>★6～7か月児クラス | 25<br>■年金相談     | 26                      | 27                                 | 28             | 29         |
| 30               | 31               | 11/1            | 2<br>★母子健康手帳交付          | 3<br>文化の日                          | 4              | 5          |

※各日程の詳細はカレンダーの下をご確認ください。(9月15日現在)

- 無料法律相談 ※要予約  
時 13:00～16:00 場 市役所  
定 先着8人  
申込期間  
10/6(木)▶10/5(水)  
10/20(木)▶10/7(金)～10/19(水)  
申 ☎63-1503
- 年金相談 ※要予約  
時 10:00～15:00  
場 市役所 21号会議室  
申 ☎74-1612
- 献血  
時 9:45～11:30  
12:45～15:30  
場 荒尾消防署
- 行政相談  
時 10:00～12:00 場 市役所
- 心配ごと相談 ※要予約  
時 9:30～12:00  
場 社会福祉協議会 相談室  
申 ☎66-2993
- ★母子健康手帳交付 ※4日前迄予約  
時 受付 ①9:00 ②9:50 ③10:40  
場 保健センター 申 LINE申込
- ★育児相談 ※4日前迄予約  
時 受付 10:00～10:45  
場 保健センター 申 LINE申込
- ★離乳食教室 ※4日前迄予約  
時 受付 13:40～14:00  
場 中央公民館 申 LINE申込
- ★1歳6か月児健診・2歳児歯科健診・3歳児健診  
時 対象者に個別でお知らせ  
場 文化センター 備 LINEで日時変更可
- ★6～7か月児クラス  
時 対象者に個別でお知らせ  
場 中央公民館 備 LINEで日時変更可
- ふたつ星 ※1週間前迄予約  
時 受付 9:50～10:00  
場 中央公民館 申 ☎63-1153



★印のついた母子保健事業の予約や変更は、荒尾市公式LINEから受付を行っています。 ●問/すこやか未来課 保健センター ☎63-1153

荒尾市公式LINE



## 相談窓口

- 消費生活センター 消費生活相談  
時 月・火・水・金曜 10時～12時/13時～16時  
場 市役所1階 消費生活センター  
問 消費生活センター ☎63-1173
- 精神保健相談 ※要予約  
時 電話で予約日時を決定(第1～4火曜)  
場 保健センター・市役所・有明保健所  
問 有明保健所 ☎72-2184
- 知的障がい者相談(知的障がい者相談員)  
問 中嶋真也 ☎090-7580-3967  
中川さおり ☎68-2098
- 生活相談  
生活に困っている、仕事が見つからないなど。  
時 月～金曜 9時～16時  
場 市役所1階 生活相談支援センター  
問 生活相談支援センター ☎57-7019
- 身体障がい者相談(身体障がい者相談員)  
問 斎浩史 ☎66-3828 田畑俊秀 ☎68-2113  
深浦昭雄 ☎66-0982 松下さえ子 ☎66-2424