

# あらお 梨の花 元気ウォーク

あらおシティモールからふるさと自然公園までの往復約10キロのコースを、荒尾市の花である、真っ白で可憐な「梨の花」を見ながらウォーキングしませんか？

Arao Nashi no Hana Genki Walk

3月26日土 小雨決行 / 申込締切

必ず事前にお申し込みください。  
2月22日(火)～3月15日(火) 17時まで  
※締切後の申し込み、当日の申し込みはできません。

- 参加費 500円(小学生以上)
- 受付時間 9:00～10:00(受付後に順次スタート)
- 受付場所 あらおシティモール E駐車場 (旧荒尾市観光物産館前)
- 対象 年齢不問・健康で完歩できる自信のある人 (小学生以下保護者同伴)
- 持参 タオルなど
- 定員 600人(先着順)

20回記念大会として  
参加者に記念品  
プレゼント!



■指定の駐車場をご利用ください

第1駐車場と第2駐車場がウォーク参加者用駐車場です。指定の駐車場以外への駐車はご遠慮ください。

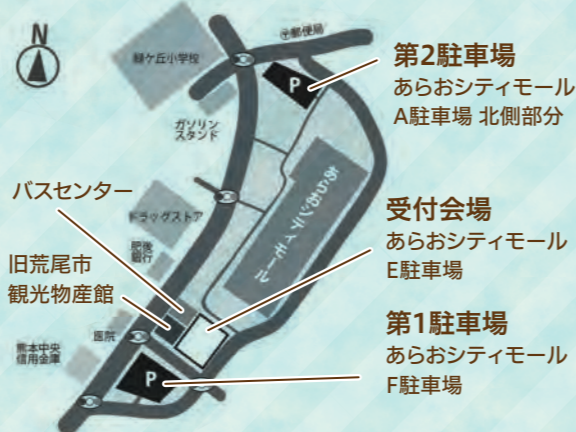

ファックス・インターネットの申し込みフォームからお申し込みください。

インターネットで申し込み  
[https://s-kantan.jp/city-arao-kumamoto-u/offer/offerDetail\\_initDisplay.action?tempSeq=6525&accessFrom=スマートフォンなどは右記の二次元コードからアクセスできます](https://s-kantan.jp/city-arao-kumamoto-u/offer/offerDetail_initDisplay.action?tempSeq=6525&accessFrom=スマートフォンなどは右記の二次元コードからアクセスできます)



FAXで申し込み  
下記に必要事項を記入しFAXしてください。欄が足りない場合はコピーしてお使いください。メールアドレスは、メールでの連絡を希望する場合のみ記入してください。

| 氏名(ふりがな) | 年齢 | 性別   | 住所 | 当日の連絡先           |
|----------|----|--|----|------------------|
| 代表者      |    | <input type="checkbox"/> 男 <input type="checkbox"/> その他<br><input type="checkbox"/> 女 <input type="checkbox"/> 無回答 | 〒  | ☎<br>メールアドレス(携帯) |
|          |    | <input type="checkbox"/> 男 <input type="checkbox"/> その他<br><input type="checkbox"/> 女 <input type="checkbox"/> 無回答 | 〒  | ☎                |
|          |    | <input type="checkbox"/> 男 <input type="checkbox"/> その他<br><input type="checkbox"/> 女 <input type="checkbox"/> 無回答 | 〒  | ☎                |
|          |    | <input type="checkbox"/> 男 <input type="checkbox"/> その他<br><input type="checkbox"/> 女 <input type="checkbox"/> 無回答 | 〒  | ☎                |
|          |    | <input type="checkbox"/> 男 <input type="checkbox"/> その他<br><input type="checkbox"/> 女 <input type="checkbox"/> 無回答 | 〒  | ☎                |

●問/あらお梨の花元気ウォーク実行委員会事務局(荒尾市産業振興課 内)  
〒864-8686 荒尾市宮内出目390番地 ☎63-1421 FAX 63-1158

東京証券取引所運営の株式会社「TPM」に熊本県で初めて上場された企業をご紹介します!

## 「喜びを与える喜び」を大切に 「理想以上の暮らし」を目指します 株式会社アーバンライク

建築や不動産を軸に、暮らし全体のデザインを追求する企業です。圧倒的な顧客満足度を誇り、東北エリアで商圏販売棟数NO.1を達成。令和3年7月28日にはTOKYO PRO Market®(TPM)へ新規上場を果たされました。今回はTPMに上場する史上最年少社長となった代表取締役の吉野悟さんにお話を伺いました。

※2009年に新設された「プロ向け」の株式市場



代表取締役  
よしの さとる  
吉野 悟さん  
(39歳)  
大牟田市出身

「会社について教えてください」  
福岡県南から熊本、佐賀、沖縄に9事業所を展開しています

「住宅会社の常識を変える」をコンセプトに平成20年に創業しました。戸建て販売に留まらずに、「理想のライフスタイル」創造のため「暮らし」全体に領域を広げ、沖縄ではリゾート開発や宿泊事業にも取り組んでいます。

「高い顧客満足度について」  
お客様の理想を超える  
ご提案ができてこそ

創業当初からお客様との関係づくりを何よりも重視。紹介契約率は、業界平均が14%のところを当社は56%。社員の平均年齢が30代であることもあって、ファミリー層を中心に支持をいただいています。社員はプランニングスキルが高く、営業がお客様と話し合いながら図面まで引き、引き渡しまで担当。アフターフォローにも駆け付けますので信頼感は格別です。

「上場を決意されたきっかけは?」  
TPMが最終目標ではありません

透明性のある経営で、社員のためにも信頼を得たいと思ったので3年前に上場を決意。まだここからかと思っていますが、多くの人に喜んでいただくことができ、嬉しく思います。

「情熱の源と今後について」  
すべての人に理想の暮らしを

強い想いとして、学歴や知識がなくとも、人口5万人の荒尾市からでも、ちゃんと事業を展開できるし、上場もできることを証明したい気持ちを持ち続けています。今後の目標は、社会問題への取り組みです。障がい者向けの施設が全く足りていないという現状を知り、建築・不動産のプロの観点から福祉関連施設事業「Rasiku」プロジェクトを展開。障がいのある人も「理想の暮らし」と願っています。

「人材についてのお考えは?」  
地域活性化は使命と考え  
地元での採用を重視

地域に根差した企業でありたいという想いがあり、どの事業所でも地元雇用の基本です。社員教育は時間も費用も惜しまずきちり行っていますので、一人一人のスキルアップは速いです。お客様も社員もお互い豊かになることを目指し、お陰様で離職率は3%です。



TOKYO PRO Marketへ  
新規上場 [令和3年7月28日]



会社概要

- 【本店】荒尾市万田1597-2 ☎64-3011
- 業種 建設・不動産・その他
  - 従業員数 79人(内正社員67人)
  - 資本金 1億454万5千円
  - 事業内容  
住宅・不動産・福祉関連施設など
  - 年間休暇日数 102日 ■有給平均取得日数 13日
  - 採用実績 採用年度:新卒(別中途)  
R1:4人(8人)・R2:5人(18人)・  
R3:9人(15人)・R4:25人(採用予定)



若者へのメッセージ

働く場所は自分を成長させる場所

どこで働くのかというのは最大級に重要です。私が若者に伝えることの一つは「企業を就職場所と思ってほしくない」ということ。「夢を持って自己成長する場所」と思える場所を選ぶこと。そして仕事への高いマインドを持ち続けること。当社では社員の成功が会社の成功と考えていますので、「喜びを与える喜び」をいち早く体験してもらい、チャレンジ精神を育てています。学歴・知識より情熱です。仕事を遊び尽くすつもりで挑戦を。



知っていますか?

# ヤングケアラー

障がいや病気のある家族、幼いきょうだいなどの世話や介護などを日常的に行っている18歳未満の子どものことを「ヤングケアラー」といいます。

家族の世話やお手伝いをするのは素晴らしいことですが、長期化することにより、「遅刻や欠席が多い」「宿題をする時間がない」「友達と遊ぶ時間がない」「クラブ活動ができない」「親に甘えられない」といった状況が続き、学習面に遅れが生じたり、子どもらしい生活を送ることができないことが問題となっています。この機会に、子どもがづらい思いをしていないか、考えてみてください。また、自分の家族のケアで悩んでいる人は、まずは学校の先生に相談してみてください。

## ヤングケアラーはこんな子どもたちです

家族にケアを要する人がいる場合に、大人が担うようなケア責任を引き受け、家事や家族の世話、介護、感情面のサポートなどを行っている18歳未満の子どものことをいいます。

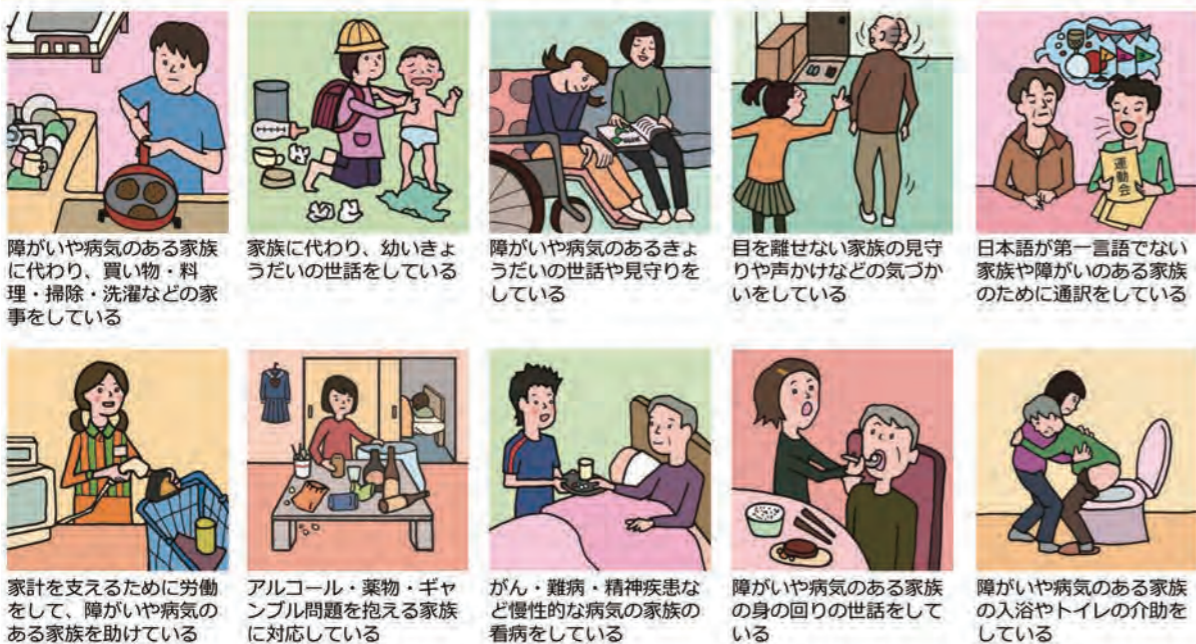

©一般社団法人日本ケアラー連盟 / illustration : Izumi Shiga

### 主な相談窓口

- 障がい者やその家族の介護に関する相談 福祉課福祉係 ☎63-1406
- 高齢者やその家族の介護に関する相談 地域包括支援センター ☎63-1177
- 生活困窮に関する相談 生活相談支援センター ☎57-7019
- 妊娠、出産、子育てに関する相談 子育て世代包括支援センター ☎63-1153
- 子どもとその家庭の不安や悩みに関する相談 子ども家庭総合支援拠点 ☎63-1143
- 学校生活などの相談 学校教育課 ☎57-7025
- 子どものための悩み相談 少年指導センター(ヤングテレホンあらか) ☎66-2214



## 新型コロナワクチン追加接種(3回目接種)のお知らせ

対象者には接種可能月の前月に順次案内をお送りします。

### 集団接種

- 対** 原則、2回目の接種が集団接種の人
- 場** 東大谷体育館(ポリテクセンター荒尾横)
- 申** ○3月・4月の接種対象者は接種日を指定(予約不要)  
※キャンセルや日程変更がある場合は、市ワクチン接種コールセンターにお電話いただくか、集団接種予約専用サイトからお手続きください。  
○5月以降の対象者は要予約  
※予約方法は送付する案内をご確認ください。
- 時** 3月2日から開始  
水曜日～金曜日 13時～17時(最終受付 16時30分)  
土曜日・日曜日 10時～16時(最終受付 15時30分)
- 使用ワクチン** モデルナ社ワクチン  
※ワクチンの供給状況で変更となる場合があります。

集団接種予約専用サイト



### 個別接種

- 対** 原則、2回目の接種を医療機関で受けた人
- 場** 原則、2回目を接種した医療機関
- 申** 各医療機関が指定する方法で、接種可能日以降の日程を予約  
※予約方法は、案内に同封する個別接種実施医療機関一覧からご確認ください。
- 問** 市ワクチン接種コールセンター ☎0570-050-350  
9時～17時(平日のみ)  
※3月から土日祝日も対応



## 接種券が届いたら必ずご確認ください

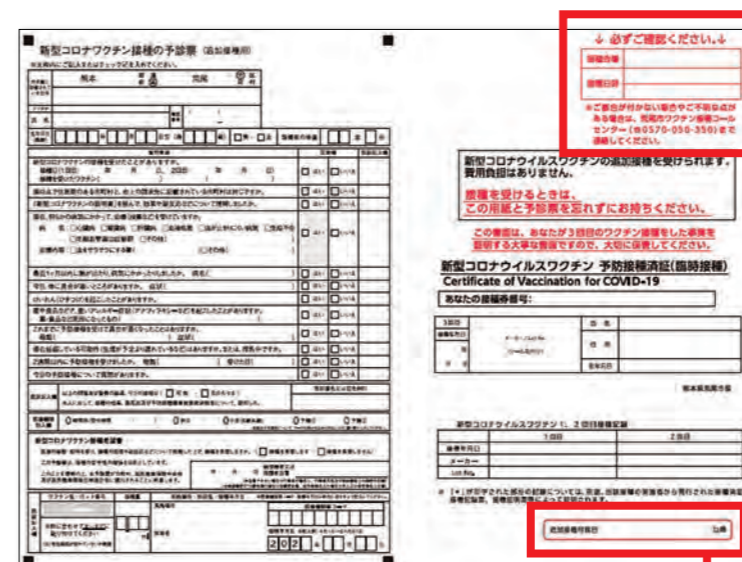

### 集団接種 の場合の記載例

↓必ずご確認ください。↓

|      |                  |
|------|------------------|
| 接種会場 | 東大谷体育館           |
| 接種日時 | 令和4年〇月〇日<br>〇〇時～ |

※ご都合がつかない場合やご不明な点がある場合は、荒尾市ワクチン接種コールセンター(☎0570-050-350)まで連絡してください。

※5月以降の集団接種は日時指定はしませんので、ご自身で予約をお取りください。

### 個別接種 の場合の記載例

↓必ずご確認ください。↓

|      |      |
|------|------|
| 接種会場 | 〇〇病院 |
| 接種日時 |      |

※ご都合がつかない場合やご不明な点がある場合は、荒尾市ワクチン接種コールセンター(☎0570-050-350)まで連絡してください。

※接種会場には2回目に接種した医療機関を記載



## Q & A

- Q** モデルナ社ワクチンは副反応が強いと聞きましたが大丈夫ですか?
- A** モデルナ社ワクチンにおける3回目接種は、1・2回目接種で用いた量の半量となります。2回目接種後と比較して、発熱や疲労などの接種後の症状が少ないことが報告されています。

この日以降の接種日をご予約ください。

新型コロナワクチンの有効性・安全性などの詳しい情報については、厚生労働省ホームページの「新型コロナワクチンについて」のページをご覧ください。