

広報 あらお

人がつながり幸せをつくる 快適未来都市

令和4年

9

September 2022
vol.1560

夏の思い出

ほくろ!
あたしの!



たくさん遊び、たくさん学んだ
故郷での一生の思い出

広報あらお Arao City Public Relations 毎月1日発行 September 2022 vol.1560

【発行】荒尾市役所 総合政策課 広報広聴係
〒864-8686 熊本県荒尾市宮内出目390
☎0968-63-1157 FAX 0968-64-0940 ✉kouhou@city.arao.lg.jp
(編集・制作 株式会社有明なつこむ・株式会社NOTE)



荒尾市制施行80周年記念
景観発見事業

わくわく 熱気球体験

空からあらおの景色を
見てみよう!



熱気球搭乗体験

熱気球に乗って、約10～20m上空から市内の景色を楽しんでいただけます。



VR体験

熱気球の搭乗前か搭乗後に、あらお海陽スマートタウンの将来像をVRで体験できます。



キッチンカー

キッチンカーで温かい飲み物や軽食を販売します。

参加費無料

対 市内に住む人
中学生以下は保護者同伴
定 150人
応募者多数の場合は抽選



駐車場
あり



予備日:11月27日(日)

時間 7時～10時

場所 あらお海陽スマートタウン内

※天候などで中止になるか時間が前後することがあります。

往復はがきで申し込み

はがき1枚につき5人まで
申し込みできます。

往復はがきに必要事項「代表者の住所・氏名・年齢・性別・電話番号(当日連絡がとれる電話番号)・代表者以外の参加者全員の住所・氏名・年齢・性別」を記入して、都市計画課まで郵送してください。

〈往復はがき記載例〉

▼返信(おもて)

▼返信(うら)

▼返信(おもて)

▼返信(うら)

<input type="checkbox"/> 郵便番号 代表者氏名 代表者住所	1. 代表者の ・住所・氏名 ・年齢・性別 ・電話番号 (当日連絡がとれる番号) 2. 代表者を除く 参加者全員の ・住所(住所が同じ 場合は同上と記入) ・氏名・年齢・性別	<input type="checkbox"/> 〒864-8686 荒尾市役所 都市計画課 「わくわく熱気球体験」係	白紙 ※何も書かないで ください
---	--	--	------------------------

パソコン・スマートフォンからの申し込み

市ホームページから「熱気球体験」のページにアクセスし、電子申請サービスで申込手続を行ってください。
※申込時にメールアドレスの入力が必要です。

申し込みの際の注意点

- 応募は1組1回のみ。重複での応募は、重複した分を無効とします。
- 市外にお住まいの人は対象外となります。

申込締切:9月30日(金) ※当日必着
※抽選結果は10月上旬に代表者へ返信はがきかメールで通知します。

詳しくは、市ホームページか
総合案内などで配布している
チラシをご覧ください。



市ホームページ

〒 都市計画課 計画係 ☎63-1487

おもな内容

- 3 特集
ぼくの! わたしの! 夏の思い出
- 5 新しい学校給食センターが完成しました!
- 6 まちの話題
- 8 あらおシティモールがゆめタウンシティモールへリニューアルオープン!
- 12 荒尾干潟ラムサール条約湿地登録10周年記念事業
- 14 いきいき企業
- 15 保健・健康
- 18 わたしたちの学校自慢
- 19 ハイ! スクール通信
荒尾市内でバスに乗ろう!
- 20 子育てに関するお知らせ
- 21 初めてのHAPPY BIRTHDAY
- 22 暮らしの情報 PICK UP
- 24 暮らしの情報
- 32 うまか〜レシピ
人権のいろいろ
それいけ 地域おこし協力隊!
- 33 図書館へ行こう!
荒尾総合文化センター情報
- 34 あらおカレンダー
- 35 平日夜間・休日当番医
- 36 わくわく熱気球体験

人の動き 7月末現在 (外国人住民を含む)

人口 50,589人 (-7)
男性 23,944人 (-18)
女性 26,645人 (+11)
世帯数 24,101世帯 (+25)
※()内は前月比の増減

今月の税

国民健康保険税 4期

納期限
9月30日(金)

- 納期限内に納めましょう。
- 口座振替の人は口座残高をご確認ください。
- 使用期限内の納付書は、市民サービスセンター・コンビニエンスストア・スマートフォンアプリでもお支払いいただけます。

問 収納課 ☎ 63-1353 ☎ 63-1362

お忘れなく!

最新情報は
ホームページをチェック!

新型コロナウイルス感染症の拡大防止のため、今月号に掲載している情報に変更が生じる場合もあります。イベントや行事への参加などをはじめ、掲載情報をご利用になる場合は最新の情報を改めて確認することをおすすめします。



ここから
チェック!



様々な方法で広報紙がチェックできます

声の広報

文字による情報入手が困難な障がい者のための音声録音版広報紙
問 福祉課 福祉係 ☎ 63-1406

広報あらおを
スマホで Check!



マチを好きになるアプリ
アプリをダウンロードすると、いつでも・どこでも・簡単に広報紙が閲覧できます。



荒尾市公式LINE

新型コロナウイルス感染症に関する情報や災害・防災などの緊急情報をお届けします。
友だち登録はこちらから▶



ぼくの! わたしの!
夏の思い出

たくさん遊び、たくさん学んだ
故郷での一生の思い出

子どもたちを取り巻く環境は年々変化し、自然とふれあうことも少なくなってきました。しかし、夏休みは子どもたちにとって新たな体験に挑戦できる絶好の機会! 故郷で過ごした楽しい思い出が残せるよう、この夏、さまざまな教室が開催されました。楽しみながら学ぶことができた夏休み。今回は、その中から2つの教室をご紹介します。

梨ジェラート
美味しいよ!



楽しかった
2日間!



宿題をやって体験活動へ! 雨で予定が変わるも、みんなで楽しんだ2日間

体験した
児童

宿題がまだ残っているので、終わらせて参加しました。みんなで食べた荒尾梨のジェラートが美味しかったです!

一小5年
たにもと あき
谷本 明希さん

2日間を通して「夏休みの宿題をしたり、体験活動で郷土を学んだりする」「夏休み子ども学び塾」を開催しました。黙々と宿題を進める子や積極的に質問する子の姿が見られ、指導にあたった熊本大学教育学部の学生は「コロナ禍で実習もなかったため、私にとっても学びの機会になりました」と話していました。
郷土学習として、梨狩り体験(6日)や、マジック釣り体験(7日)を行う予定でしたが、どちらも雨の影響で変更となり、梨園で梨ジェラートを食べたり、干潟の泥で絵を描いたりしました。予定は変わったものの、他校の児童とも交流しながら楽しむことができました。

夏休み子ども学び塾

8月6日・7日

天気





炊飯調理室



煮炊き調理室

夏休み後は
楽しい学校の
始まり!

新しい学校給食センターが 完成しました!

荒尾市・長洲町学校給食センター

食物アレルギーにも対応した施設となり
子どもたちが安心して食べられる給食を
提供できる給食センターへ

荒尾市と長洲町が共同で建設していた、新学校給食センターが完成し、8月12日に落成式が執り行われました。

施設の名称は「荒尾市・長洲町学校給食センター」となり、9月からは、新学校給食センターによる安心安全でおいしい学校給食を荒尾市と長洲町の子どもたちに届けます。新学校給食センターは、食物アレルギー対応室設置をはじめ、冷却機能設備による冷たい和え物なども提供することができます。

これまで、荒尾市と長洲町は設計・建設段階から共同して整備を進めてきました。これからも長洲町とのパートナーシップにより、より良い学校給食の提供を行っていきます。

災害時には、米飯を
3日間炊出しできる
機能も備えているん
だって! すごいね!

落成式の様子

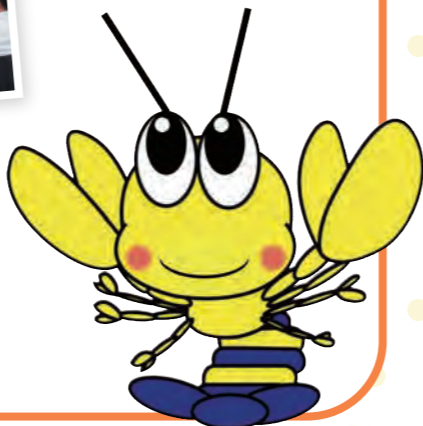

これは
何だろう?



何か
見つかった?



生物教室

川に入って採集・観察
夢中になった夏の思い出

上井手の岩本橋周辺で、生き物の採集・観察、河川水を調査して水環境を学ぶ「生物教室」を開催し、大牟田市と荒尾市の小学4年生から6年生が参加しました。子どもたちは、指導をして来てくれた中島博士のアドバイスのもと、実際に川の中に入り、網を使って石の裏や植物の影に隠れている魚や虫などを採集しました。採集した生物は集会所へ持ち帰り、観察。みんな不思議そうに生物を眺め、珍しいものを見つけたら質問するなど、どんな生物がいるかを学ぶことができました。

参加した児童の保護者は「上の子の時から参加しています。コロナ禍でしばらく開催がなかったのですが、今年参加できてよかったです」と話していました。興味津々に採集や観察をしていた子どもたち。きつこの夏、故郷の川で体験したことは、子どもたちにとっても素敵な思い出として残ることでしょ。

教えてくれた
先生

河川改修の影響もあり、捕れる生物も少なくなってきています。「アサリ」が捕れなくなってきているのは川や山、田んぼなどの生物が減っているのも関連しているようです。この教室を通して子どもたちが色々なことを学び、身近な生物を守っていくことを知ってもらえたら嬉しいです。



福岡県保健環境
研究所
なかしま じゅん
中島 淳 博士

体験した
児童

府本小4年
たかた りゅうのすけ
高田 竜之介さん
生き物が好きで家族で干潟にもよくいきます。今日は珍しい生き物を探りたくて楽しみにしていました。



府本小4年
あしつか ひろき
芦塚 浩希さん
僕は釣りが趣味で、この川に来たのは初めてです。今日調べたことを夏休みの自由研究で発表したいです。

8月4日

天気



7/6 JR九州鹿児島本線の利便性の確保について要望を行いました

9月に予定されているJR鹿児島本線のダイヤ改正による減便などに対し、JR九州熊本支社に要望活動を行いました。浅田市長が中野支社長に「普通列車の運行存続」「快速列車の増便」「荒尾駅の利便性の確保」について要望書を提出しました。7月13日には、有明圏域定住自立圏の6市町の首長が共同でJR九州本社を訪問し、福永鉄道事業本部長に鹿児島本線の利便性を確保するよう要望活動を行いました。



6/29 きれいで住みよいまち荒尾を目指して～環境美化功労者表彰式～

長年、ボランティアで市内の環境美化などの活動に尽力した人の功績を称え、環境美化功労者表彰式を行いました。今年は、白水 ハツミさん、田中 和徳さんの2人を表彰しました。(田中さんは表彰式欠席のため、推薦者の行政協力員 味富 久子さんが代理出席)受賞者は、市内の道路や公園などのごみ拾いや草刈りなどを5年以上続け、住みよい環境のまちづくりに貢献しています。



3名のみなさん100歳おめでとうございます!



柏木 武士さん (荒尾大谷区)

7月12日に100歳を迎えました。三井化学で定年まで勤め、現在は長男と農作業をしています。戦争が終わり帰還してから毎日、日記をつけています。1日のことを思い出し、整理しながら書くことが長寿の秘訣と思っています。他には、好き嫌いをせず、よく食べることも長寿の秘訣ではないかと話していました。



小山 積さん (大東区)

7月22日に100歳を迎えました。50歳まで炭鉱で働き、その後は、妻と野菜作りをしたり、毎朝走ったりしていました。スポーツ観戦が好きで、テレビ中継などを夫婦で熱心に見ています。長寿の秘訣は、酒・たばこを嗜まず、何でも食べることです。現在96歳の妻と2人で100歳を超えることが目標です。



坂上 妙子さん (助丸区)

7月5日に100歳を迎えました。44年前に夫の故郷の荒尾市に来ました。元気の秘訣は、よく食べて、よく身体を動かすこと。お友達と話したり、出かけたりすることも好きで車の後部座席に座ってドライブするのが楽しみだそうです。20年くらい風邪もひかず、丈夫な身体に恵まれたことを感謝していました。

地域の活動掲示板 荒尾市ではさまざまな活動が行われています!

七夕飾り



SDGs.4 「質の高い教育をみんなに」 緑ヶ丘地区協議会

緑ヶ丘地区協議会は、4月にリニューアルオープンした市立図書館で七夕飾りを開催。緑ヶ丘小児童の願いが込められた短冊や、七夕にちなんだ飾り付けが行われました。短冊には水泳選手やユーチューバーなどの将来の夢や、コロナの終息を願ったものもあり、足を止めて眺める来館者の姿が見られました。

グラウンドゴルフ大会



SDGs.3 「すべての人に健康と福祉を」 桜山げんきかい

地域の健康づくりと交流を目的に、桜山げんきかい主催でグラウンドゴルフ大会を開催しました。地域住民や親子連れなど約50人が参加し、大人から子どもまでグラウンドゴルフを楽しむ姿が見られました。競技終了後には抽選会も行われ、参加者は久しぶりの交流を楽しみました。

6/22 昔ながらの米作りを学んでいます ~有明小学校~

有明小の5年生は総合的な学習の一環で地域の皆さんの指導のもと、昔ながらの米作りを学んでいます。毎年、地域資源の保全・質的向上を図るために農業者などで構成される有明地区の資源・環境を守る会(塚本 周一代表)が講師を務め、会員の所有する水田約500㎡に稲の苗を手植えました。初めて体験する児童も多く、泥に足を取られながらも田植えをし、こつをつかむと手際よく植えることができるようになりました。今後、定期的に稲の成長を観察し、秋には稲刈りを行っていきます。



6/26 7/17 数々の自転車競技大会で好成績を収めました

三中3年の江崎 結衣さんが、6月26日に京都府で開催された「ジュニア全日本自転車競技選手権大会ロードレース(女子U17カテゴリー)」で優勝しました。さらに、7月17日に長野県で開催された「JOCジュニアオリンピックカップ自転車競技大会」でも準優勝と、数々の好成績を収めました。「全国大会優勝の目標が達成できてとても嬉しい。もっと練習して、オリンピックに出場したいです。」と頼もしく話してくれました。



9月15日(木) リニューアルオープン!

あらおシティモールが 「ゆめタウンシティモール」へ!

緑ヶ丘地区の商業施設として長く愛されてきたシティモールが、開業25周年を迎え、新しく生まれ変わります。生活雑貨、日用品、食料品、衣料品はもちろん、さまざまな食を楽しめる大規模なフードコートまで、何度でも訪れたいくなるワクワクが散りばめられ、一日中楽しめる待望の複合施設になっています。

営業時間のご案内

食品売場	9:00 ▶ 21:00
直営売場 (食品売場除く)	9:00 ▶ 20:00
専門店 (一部専門店除く)	10:00 ▶ 20:00

1F ATMコーナー利用時間

ATM名	平日	土・日・祝
ゆうちょ銀行	9:00~21:00	9:00~21:00
肥後銀行	9:00~21:00	9:00~19:00
熊本銀行	9:00~21:00	9:00~21:00
熊本中央信用金庫	9:00~21:00	9:00~17:00
九州労働金庫	9:00~21:00	9:00~19:00

サービスカウンター

- ①売場のご案内 ②館内お呼び出し ③迷子さんの対応 ④拾得物の承り ⑤領収書の発行
- ⑥商品券・切手・印紙類の販売 ⑦イズミのギフト包装の承り ⑧イズミのお買い上げ商品配達承りの承り
- ⑨カラー・白黒コピー(有料) ⑩AED(自動体外式除細動器) ⑪収納代行サービスなど

1 FIRST FLOOR



駐車場には
マクドナルドが
9月28日
オープン予定!

進化

■ ファッショングッズ ■ ファッション ■ 生活雑貨 ■ レストラン・フード ■ サービス・クリニック

生活雑貨	ダイキ	サービス・クリニック	アフラック	サービス・クリニック	ホームドライ
レストラン・フード	玲佳ラーメン	生活雑貨	Al'aise	サービス・クリニック	フォトマジックスタジオ
レストラン・フード	ふじ家うどん	生活雑貨	ヨネザワ	サービス・クリニック	フォトマジック
レストラン・フード	クローバーズ	ファッショングッズ	ABC-MART	サービス・クリニック	アンジュ
レストラン・フード	どんどんまるや	生活雑貨	Standard Products	生活雑貨	BENIBOTAN
レストラン・フード	雷屋	ファッション	COMME CA ISM	生活雑貨	オンデーズ
サービス・クリニック	グリーンモール ハウジング	ファッション	Pate*bloom garden	サービス・クリニック	バーバース
ファッション	SHOO-LA-RUE	ファッショングッズ	DOUX SAC'S	サービス・クリニック	AKSトラベル
		ファッション	jolie femme	サービス・クリニック	おしゃれ工房

生活雑貨	MAMAUKUKO	レストラン・フード	ひので家
レストラン・フード	八百正	生活雑貨	無印良品
レストラン・フード	北岡精肉店		
レストラン・フード	かつぎや		
レストラン・フード	インパクトワンプラス		
レストラン・フード	山下鹿造商店		
レストラン・フード	わらべ		
レストラン・フード	不二家		
レストラン・フード	さぼてん		

- 多目的トイレ
- トイレ・キッズトイレ
- 階段
- エレベーター
- ATMキャッシュコーナー
- あかちゃん部屋
- サービスカウンター
- レジ

※このテナントは7月28日時点のものです。9月15日までに変更になる可能性があります。



おやこのコーナー



おはなしのへや



デジタルライブラリー



干潟の広場

4月にオープンした図書館とともに 多彩なくつろぎと楽しさが広がるフロア

先駆けて官民連携で移転オープンした図書館は、
予想を上回る反響をいただき、最新のコンテンツとくつろぎの空間で、幅広い世代にご利用いただいています。
→詳しいイベント情報は、33ページをご覧ください。

市立
図書館

2 SECOND
FLOOR

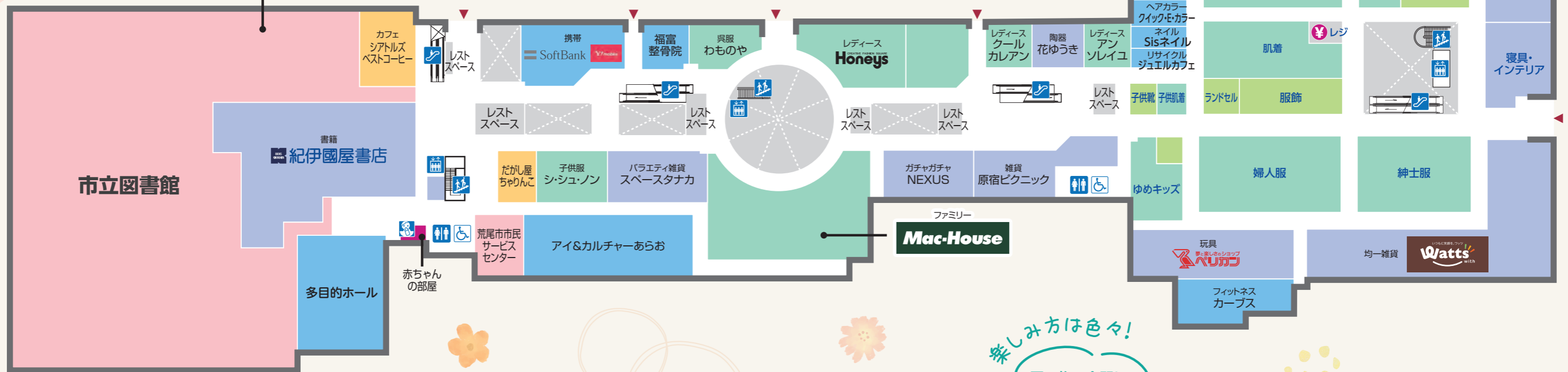

憩い

楽しみ方は色々!

買い物の合間に
図書館でくつろぐ
こともできるよ!

ファッショングッズ ファッション 生活雑貨 レストラン・フード サービス・クリニック 公共施設

公共施設	市立図書館	レストラン・フード	だがし家チャりんこ	ファッション	Honeys
生活雑貨	紀伊國屋書店	ファッション	シ・シュ・ノン	ファッション	クールカレアン
レストラン・フード	シアトルズ ベストコーヒー	生活雑貨	スペースタナカ	生活雑貨	花ゆうき
サービス・クリニック	SoftBank・Y!mobile	公共施設	荒尾市市民サービスセンター	ファッション	アンソレイユ
サービス・クリニック	福富整骨院	サービス・クリニック	アイ&カルチャーあらお	生活雑貨	NEXUS
ファッション	わものや	ファッション	Mac-House	生活雑貨	原宿ピクニック
		サービス・クリニック	Passca Land	サービス・クリニック	Passca Land

生活雑貨	スマイルステーション
サービス・クリニック	クイック・E・カラー
サービス・クリニック	Sisネイル
サービス・クリニック	ジュエルカフェ
生活雑貨	ペリカン
サービス・クリニック	カーブス
生活雑貨	Watts

多目的トイレ	トイレ・キッズトイレ
階段	エレベーター
ATMキャッシュコーナー	あかちゃんの部屋
サービスカウンター	レジ

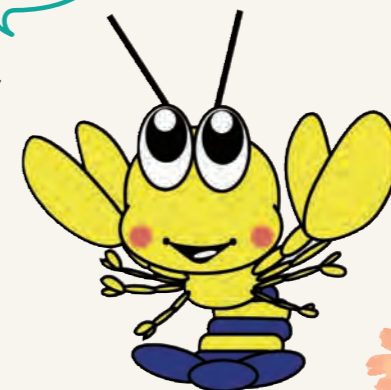

荒尾干潟ポスター表彰式

荒尾干潟をテーマに、市内の小学生に募集した67作品の中から会長賞と特選に選ばれた3人が表彰され、荒尾干潟保全・賢明利活用協議会の西川会長より賞状と副賞として有明海の手渡り海苔が手渡されました。



会長賞

一小5年
増田 壘さん

学校行事で行った時の干潟の写真を見ながら描きました。



特選

有明小3年
福留 唯さん

干潟にはよく遊びに行きます。干潟にたくさんいるカニを描きました。



特選

桜山小6年
田邊 由衣さん

絵を描くのが好きです。絵の具の使い方をみんなに見てほしいです。

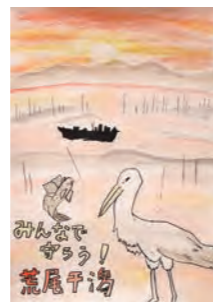

2022年

7/3

Report

荒尾干潟ラムサール条約湿地登録10周年記念事業を開催しました

「豊饒の海を目指して」をテーマに 市内2会場で記念事業を開催

午前部では、「荒尾干潟から学ぶ」として小学生が描いたポスターの表彰式や環境学習の発表、講師を招いての講演、パネルディスカッションなどが文化センターで行われ、荒尾干潟の保全と賢明な利用(ワイズユース)の推進・啓発の大切さを再確認することができました。午後部では、荒尾干潟・水鳥湿地センターで参加型イベント「荒尾干潟体験フェスタ」を開催し、賑わいました。

「荒尾干潟から学ぶ」文化センター▶



◀「荒尾干潟体験フェスタ」荒尾干潟・水鳥湿地センター

Top Comment



荒尾干潟保全・賢明利活用協議会 西川 幸一 会長

荒尾干潟保全・賢明利活用協議会では、ラムサール条約湿地の保全、賢明な利活用を通じて荒尾干潟の重要性を周知・啓発するさまざまなイベントを開催してきました。これからも荒尾干潟の環境を保全し、より良い環境にしていくため、活発に活動していきます。



浅田 敏彦 市長

オンリーワンの魅力が満載の荒尾干潟は、市内外から人が集まるようになり、地域活性化が進んでいます。海岸のごみ拾いなど、保全の重要性も広く浸透してきました。今後も多くの恵みを与えてくれる荒尾干潟の多様性や美しい環境を未来へ引き継ぐことができるように、皆さんと連携して取り組んでいきます。

小学生による荒尾干潟に関する発表

「荒尾の魅力「荒尾干潟」を守ろう!」をテーマに、有明小の3人が環境学習を通して学んだことを発表しました。その中で、市の魅力である荒尾干潟を守り、広めていきたいと話していました。

学校で班に分かれて担当を決め、荒尾干潟のことを調べました。たくさん練習をしたので発表が終わってホッとしました。

左から、有明小 5年
上田 凛太郎さん 頼娃 崇弘さん
宮崎 颯大さん



潮が引いている時間は
みんな干潟で遊びます!



有明海の保全・再生に関する パネルディスカッション

有明海のラムサール条約湿地に登録されている、東よか干潟(佐賀市)、肥前鹿島干潟(鹿島市)、荒尾干潟のさまざまな取り組みを紹介。渡辺教授も参加し、有明海の保全・再生に関する意見交換を行いました。これからは、3湿地で連携しながら有明海の保全と賢明な利用(ワイズユース)を目標に取り組んでいきます。



講演「有明海の再生について」

講師 福岡大学 渡辺 亮一 教授

渡辺教授は、有明海の再生に向けて、フルボ酸鉄シリカ資材を用いたヘドロの浄化実験から、アサリなどの保全・再生の取組について講演しました。「豊饒の海を作るためには自然環境における循環を理解することが重要で、自然の再生を促す流れを作ること、生きものの保全や豊かな干潟を未来につなげることができる。」と話しました。



国民健康保険加入者・後期高齢者医療制度
加入者へ訪問健康相談事業を実施します

国民健康保険と後期高齢者医療制度加入者で、健康診断の結果や受診状況、医療機関の受診状況などから対象となった人へ、訪問による健康相談のお知らせを送付後、委託先の保健師などが訪問します。家庭でのより良い生活支援のため、健康づくりや療養の仕方、医療機関や福祉サービスの利用方法などについて、アドバイスをいたします。費用のご負担はなく、個人情報の取扱いにも万全の注意を払いますので、対象の人は安心してご相談ください。



【国民健康保険加入者】

時 訪問期間 9月～10月

1回目の訪問から1～2か月後に、その後のご様子をお伺いするため再度訪問いたします。

■委託先 株式会社 日本医事保険教育協会

(プライバシーマーク取得事業者)

保健指導センター ☎0120-205-336

(通話無料)

問 保険介護課 国保年金係 ☎63-1327

【後期高齢者医療制度加入者】

時 訪問期間 9月～12月

1回目の訪問から2～3か月後に、その後のご様子をお伺いするため再度訪問いたします。

■委託先 株式会社 くまもと健康支援研究所

本社：熊本市東区御領6丁目8番20号

保健事業問い合わせセンター ☎0120-114-101

(通話無料)

問 すこやか未来課保健センター ☎63-1133

Hospital News

市民を愛する 市民に愛される 病院へ

荒尾市民病院からのお知らせ

荒尾市民病院から皆さんへ、さまざまな医療に関する情報をお届けします。

荒尾市民病院
☎63-1115

4月から大腸CT検査を開始しました。

大腸CT検査とは、内視鏡の代わりにチューブを10cmほど肛門から挿入し、炭酸ガスで大腸を拡張させてCT撮影を行う検査方法です。撮影した画像(図1)を元に、仮想大腸内視鏡像(図2)や注腸類似像(図3)を作成し、大腸がんや大腸ポリープ、大腸憩室などのさまざまな大腸疾患を発見します。

当院の大腸CT検査の特徴

- 検査時間が短く(20分程度)、苦痛が少ない
- 検査前の下剤飲用が大腸内視鏡の半分以下(800ml程度)
- 大腸の全体像や病変の位置が特定できる
- 大腸内視鏡の挿入が困難な方でも検査が容易
- 大腸穿孔や出血などの偶発症が0.014%と極めて少なく、比較的安全な検査
- 組織採取が出来ないので、異常が指摘された場合は大腸内視鏡検査を受けることが必要
- 少量の医療被ばくがある
(放射線被ばくを少なくした低線量撮影を行っています)



撮影したCT画像

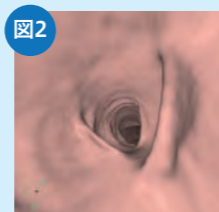

仮想大腸内視鏡像



注腸類似像

いきいき 企業 vol.54

いきいき社員 Interview

株式会社山本製作所

85年の歴史を誇るSYCグループの山本製作所は、高度な特注品や緊急の依頼にも対応し、業界ではなくてはならない存在です。今回は中堅で活躍する大津さんに熱い想いを語っていただきました。

「難しいからこそものづくりはワクワクする」



おおつ しょうじ
大津 丈二さん
(35歳)
2010年4月入社
大牟田市出身
福岡県立三潁高校
普通科卒

現在の業務は？
入社当初から大型加工機を担当。その分野は未経験でしたが、理解できるまで優しく教えていただいたので、安心感がありました。旋盤加工機を6年間経験し、五面加工機を操作して6年目です。高度な専門性を要するので、今も日々学びの連続です。また、7月から班長になり、アドバイスを求められることも増えました。自分のことだけでなく、まわりのことも気にしながら持ち手を引き締めて臨んでいます。

何をしている会社？
三井鉱山三池鉱業所の協力会社。本商店から昭和32年に分離独立し、長く地域のものづくりを支えてきました。多数の国内大手機械メーカーより大型の製缶・機械加工製作品を受注し、当社の製品が世界中で活躍しています。量産品ではなく主に特殊加工を請け負い、機械の数値制御では対応できない、熟練工ならではの技も自慢です。

この会社を選んだ理由は？
前職でも製造業を経験し、もともと機械加工がやってみたくてハローワークで当社と出会いました。工場内は大型機械がたくさんあってワクワクしましたね。面接ではものづくりへの情熱と経験を伝え、採用していただきました。とても話しやすく、良い会社だな、と思いました。



▲大津さん担当の五面加工機。大型で複雑な加工に大活躍！

どんな職場？
現在入社12年目ですが、40～50年の大ベテランもいて、そのノウハウと技術にはとても及びません。そんな先輩方と協力し、アイデアを出し合って難しい案件に挑んでいきます。いろんな技術を応用しながら、匠と若手が一緒に頑張る一体感は、わが社のすばらしいところだと思います。

やりがい？目標は？
私は自動車やバイクのエンジンが好きで、機械加工も大好きです。ものづくりはやり方が固定されているわけではなく、多様な手法で挑戦する奥深い世界。だからこそ尽きない楽しさと魅力があります。これからもずっとチャレンジを続けるつもりです。

管理職の言葉

高いコミュニケーション能力で人望厚い人

製造部 課長 渡辺 剛史さん

大津さんはスポーツマンで体格も良く、ハキハキ話す気持ちが良い人。当社の稼ぎ頭である大型加工機の担当として情熱を持って取り組んでくれています。さらに、誰とでも仲良くできるのでまとめ役も適任。将来はトップとして活躍してほしいですね。当社はものづくりに興味がある人、つまずいても頑張れる人を求めています。創り上げる喜びを一緒に味わってみませんか？



会社概要

荒尾市高浜字前1825-51 ☎68-1618

(本社：大牟田市西宮浦町11番地25)

■製造業 ■資本金 4,950万円

■従業員数 45人(正社員)

■事業内容 船舶用エンジン部品・原子力(キャスク部品)・水処置機器の製造など

■年間休暇日数 111日

■有給平均取得日数 10.5日

■採用実績 採用年度：中途

R2:1人・R3:0人・R4:2人



ホームページ

後期高齢者医療加入者のみなさまへ

■2回目の後期高齢者医療被保険者証(保険証)をお送りします

令和4年10月1日から後期高齢者医療保険の病院などでの窓口負担割合が見直されることにより、7月にお送りした保険証(オレンジ色)は9月30日までしか使えません。9月中に10月1日から使用できる保険証(薄青色)をお送りします。有効期間にご注意ください。

9月にお送りする保険証の窓口負担割合(1割・2割・3割)は、3割だった人には3割の保険証が、1割だった人には1割か2割の保険証が届きます。窓口負担割合の詳しい判定方法については、7月上旬に熊本県後期高齢者医療広域連合から「後期高齢者医療加入者のみなさまへ」というお知らせをお送りしていますので、そちらをご覧ください。

有効期間を確認してご使用ください

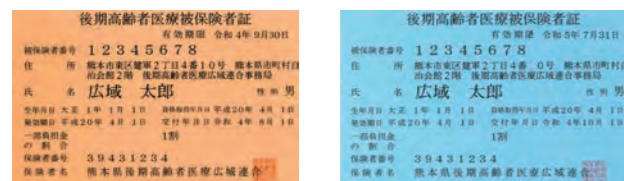

9月30日までしか
使用できません

10月1日から
使用できます

■9月にお送りする保険証には後期高齢者医療限度額適用・標準負担額減額認定証(減額証)と後期高齢者医療限度額適用認定証(限度証)は同封されていません

7月に保険証に同封した減額証と限度証の有効期間は令和5年7月31日までとなっています。7月にお送りした減額証と限度証を引き続きお使いください。

■窓口負担割合が2割となる人には負担を抑える配慮措置があります

窓口負担割合が2割となる人は、10月1日の制度改正後3年間(令和7年9月30日まで)、1か月の外来医療の窓口負担の引き上げに伴う負担増加額を3千円までに抑えます(入院の医療費は対象外)。この配慮措置の適用により払い戻しとなる人は、登録されている高額療養費の口座へ後日払い戻します。

2割負担となる人で高額療養費の口座に登録されていない人には、9月下旬に熊本県後期高齢者医療広域連合から申請書をお送りします。申請書がお手元に届いたら、申請書に記載の内容に沿って口座登録をしてください。

問 保険介護課 高齢者医療係 ☎63-1420

9月10日(土)~16日(金)は自殺予防週間 私たちにできる4つのポイントをお教えします



ポイント1:気づき

心の悩みを抱えている人が発する周りへのサインになるべく早く気づき、耳を傾けてください。

■こころのサイン

- ①気分が沈む
- ②自分を責める
- ③何にも興味がわかない
- ④仕事の能率低下
- ⑤決断ができない
- ⑥不眠が続く
- ⑦原因不明の身体不調
- ⑧酒の量が増す
- ⑨自殺を口にする
- ⑩自殺未遂におよぶ

ポイント2:傾聴

悩みを話してくれたら、本人の気持ちを尊重し、できる限り傾聴してください。



◀その他、市ホームページにも、さまざまな悩みに関する相談窓口をまとめて掲載していますのでこちらからご確認ください。

ポイント3:つなぎ

本人の気持ちを理解してくれる人に協力を求め、早めに専門の相談機関につなげてください。

ポイント4:見守り

温かく寄り添いながら見守り、体や心の負担が減るようにできるだけ協力してください。

【専門の相談機関】

- 熊本いのちの電話.....☎096-353-4343
- 熊本こころの電話.....☎096-285-6688
- 県精神保健福祉センター.....☎096-386-1166



いきいき健康づくり教育講座受講者募集

医療・福祉に関する最新情報や健康づくりに役立つ情報を、その専門領域の方が講師となり、分かりやすく教えてください。自分のことだけでなく、家族のことも思い浮かべながら聞くと、新しい発見があるかもしれません。5回以上受講した人には、講座修了証を発行します。

時 10月4日~11月22日の毎週火曜
13時30分~14時30分

第1回と第8回のみ13時30分~14時40分

場 医師会館 会議室(宮内1092-18)

対 市内に住む人 定 1講座:先着40人 料 無料

申 各講座の1週間前までに、すこやか未来課に電話か来所にて申し込み。(要予約)

※希望講座だけの受講もできます。
※新型コロナウイルス感染症の流行状況により中止になる場合があります。
※マスクの着用と、咳エチケットをお願いします。
発熱などの体調不良の人は、参加をお控えください。

問 すこやか未来課
保健センター
☎63-1133
☎63-1153



昨年の講座の様子▶

種別	受講日	講習内容	講師(敬称略)
第1回(開講式)	10月4日(火)	からだの中の酸素のはなし	にし まさあき 西賢明(西良文医院 院長)
第2回	10月11日(火)	脳卒中にならないために	てらもと きよみ 寺本 清美 (市民病院 脳卒中リハビリテーション看護 認定看護師)
第3回	10月18日(火)	認知症とその予防 ~健康寿命を生き生き過ごす~	わだ ともゆき 和田 知之 (市民病院リハビリテーション技術科 作業療法士)
第4回	10月25日(火)	歯周病と全身の関係	ひきた たかゆき 足田 貴之(ひきた歯科クリニック 院長)
第5回	11月1日(火)	体に負担の少ない大腸癌手術の進歩	しみず けんじ 清水 健次(市民病院外科 医長)
第6回	11月8日(火)	AED、正しく使えますか?	たきた しゅんすけ 瀧田 峻介(市民病院 臨床工学技士)
第7回	11月15日(火)	①ジェネリック医薬品の メリット・デメリットについて ②今日から使える! おくすりの基礎知識	ただくま しょう ①多田 隈 穰(薬剤師) にしむら ゆり ②西村 優里(市民病院薬剤部 薬剤師)
第8回(閉講式)	11月22日(火)	人は何のために生きているのか ~仏様のほほえみ~	かめはら りょうえん 亀原 了円(みのり保育園 理事長・西養寺 住職)



食で変わる、自分も地域も 食生活改善推進員になってみませんか?

食を通して健康づくりを広めるボランティア「食生活改善推進員」の養成講座の受講者を募集します。高校生と調理をしたり、市の管理栄養士から生活習慣病予防の献立を学んだり、できる時に、できる人が、できる活動を楽しんで行っています。

時 10月5日(水) 10時~13時 場 中央公民館

内 栄養、運動などの講話、調理実習(変更の場合あり)

対 食を学び、ボランティア活動したい人

定 10人程度

料 無料 期 9月16日(金)

申 すこやか未来課に電話か来所にて申し込み

問 すこやか未来課 保健センター ☎63-1133



ハイ! スクール通信

市内高校通信 Vol.32

岱志高校、有明高校、荒尾支援学校の市内3つの高校の取り組みなどをご紹介します!
地元高校の新たな魅力を発見しよう!



岱志高校

新コース設置!

岱志高校は、令和5年度に新コースを設置し、新たな学びを始めます! 一番の魅力は、大学・専門学校・企業・地域と連携した学習活動です。フィールドワークやジョブシャドウなどを通じた、体験的な学びの充実を図ります。また、各コースで外部の専門家などを講師に迎え、講座やワークショップなどを開講します。岱志高校で夢を叶えたい人、待っています!

本校の総合的な探究の時間を紹介します!

総合的な探究の時間では、地域活性化に向けた取組を行っています。1年次では「バーチャル市役所」と題して、荒尾を魅力的にするための企画を考えます。良い企画は、2年次に実現化を目指します。今年の2年生は地域を盛り上げるため、他校とコラボして商品開発を行っています。どんな商品ができるか、ご期待ください!

普通科総数... 120人

- New! □アドバンスコース ※進学系 定 40名
- New! □キャリアコース ※就職系... 定 40名
- New! □スポーツコース... 定 20名
- Renewal! □美術工芸コース... 定 20名



荒尾市内でバスに乗ろう!

バス子ども無料(大人100円)の日・高齢者無料の日

バスを身近に感じてもらい利用機会を増やすため、市内を運行する産交バスの子ども無料(大人100円)の日と高齢者無料の日を実施します。この機会に、ぜひご利用ください。



産交バス 子ども無料(大人100円)の日

時 9月15日(木)~19日(月・祝)の5日間
対 小学生以下無料・大人(中学生以上)100円
■対象路線 産交バスの荒尾市内路線

ほかに、県内対象

17日(土)は、熊本県内バス・電車子ども無料(大人100円)の日
※JRは対象外 詳しくはこちら▶

産交バス 高齢者無料の日

時 9月20日(火)~25日(日)の6日間
対 65歳以上無料
■対象路線 産交バスの荒尾市内路線

市内バス子ども無料(大人100円)・高齢者無料の日 9月カレンダー

日	月	火	水	木	金	土
9/11	12	13	14	15	16	17
				子ども無料(大人100円)の日		
		9/15 シティモールリニューアルオープン(詳細はP8~P11)				熊本県内バス・電車子ども無料(大人100円)の日
18	19	20	21	22	23	24
		高齢者無料の日				
		潮湯無料 20日~25日まで(詳細はP22)				
25	26	27	28	29	30	31

詳しくは問い合わせください。

総合政策課 政策推進室 ☎63-1273

※満車の場合は乗車をお断りする場合があります。

合同防災実践



防災について地域のみなさんとしっかり話し合います!

みんなでダンスを披露したよ!



桜っ子公えん

クリーン作戦



地域の皆さんとたくさんゴミを拾ったよ!

わたしたちの学校自慢

ここがじまん!

今月の学校自慢

桜山小学校



ウグイスが鳴く自然に囲まれた桜山小は、健やかで、豊かな心と確かな学力を身につけ、未来を力強く切り拓く子どもの育成を目指しています。そのために、地域のつながりや自主性を大切に独自の取り組みを行っています。

「合同防災実践」では、地域の皆さんと一緒に防災について話し合い、今年度は「もし桜山小が避難所になったら」をテーマに、実際に近いシミュレーションなどを行い、災害に備えます。

また、子どもたちの得意なことを披露する「桜っ子公えん」は、毎年たくさんの児童がエントリーして、ピアノや手品・なわとびなど、児童が主体となってさまざまなことに挑戦します。

ほかにも、地域の皆さんとゴミ拾いをする「クリーン作戦」に一生懸命に取り組み、きれいになった地域を見ると爽やかな気持ちになるそうです。

児童が選んだうちの学校自慢!

春は桜でいっぱいになる桜山小は、緑も多くみんな元気いっぱいに遊びます。先生たちも優しくみんなが仲良しの学校です!



児童会長 6年生 田中 瑠海さん

みんなに教えてもらいながら荒尾巡りにも挑戦したいです!



子どもたちと全力で向き合い、頑張る姿がひととき輝く桜山小の期待のルーキー、新任の間正先生。担任する4年生からは、「勉強を分かりやすく教えてくれる」「一緒に遊んだり、お話ししてくれたりする」と相談に乗ってくれるし、かわいい!と大人気です。
「桜山小の児童は地域の皆さんに見守られながら、伸び伸びと成長している印象です。私は福岡県出身で、この地も学校も初めてで不安でしたが、みんなの笑顔のおかげで、私も笑顔でいられます。これからも、そのままの素敵な皆さんでいてください」と間正先生は話していました。



ましよう みゆき 間正 望友紀先生

初めてのHAPPY BIRTHDAY



かわべ ゆきや
川部 志弥ちゃん
9月1日生まれ(八幡台)
これからも元気いっぱい、すくすく大きくなってね♡



なかむら いおり
中村 伊織ちゃん
9月2日生まれ(東屋形)
これからも元気にすくすくと育ってね! 成長を楽しみにしています。



あらき みお
荒木 望緒ちゃん
9月9日生まれ(一部)
毎日幸せをありがとう♡ 元気いっぱい大きくなってね♡



とりかい りな
鳥飼 琉音菜ちゃん
9月9日生まれ(一部)
産まれてあつという間に1年! 毎日癒しと幸せをありがとう。大好き。



おおた のあ
太田 乃愛ちゃん
9月10日生まれ(東屋形)
いつも笑顔で可愛い乃愛ちゃん。毎日癒してくれてありがとう。



まえだ そら
前田 蒼空ちゃん
9月12日生まれ(宮内)
これからもお兄ちゃんと仲良しのびのびと大きく育ってね♡



ひさいち あおい
久一 碧ちゃん
9月16日生まれ(本井手)
笑顔が素敵で可愛い碧ちゃん♡ いつまでも兄妹なかよくいてね♡



えさき まなと
江崎 愛都ちゃん
9月24日生まれ(八幡台)
1歳おめでとう♡ お姉ちゃんお兄ちゃんと仲良く元気に育ってね!



はやし ゆうか
林 優花ちゃん
9月26日生まれ(蔵満)
ゆうか、1歳のお誕生日おめでとう! 大好き~!!

1歳の誕生日を「広報あらお」でお祝いしませんか?

- 申込締切 毎月10日(10月生まれの人は9月10日)
- 申込方法 右の二次元コードから応募フォームにてご応募ください。市ホームページ、「お誕生日おめでとう」のコーナーからも応募できます。※応募多数の場合は抽選となります。



<https://www.city.arao.lg.jp/happy-birthday/birthday-oubo/> 広報あらお編集部 ☎0948-52-3244



就学時健康診断を実施します

令和5年度に小学校へ入学する子ども(平成28年4月2日~平成29年4月1日生まれ)を対象に、就学時健康診断を行います。

学校保健安全法に基づいて、入学前の子どもは全員受診する必要があります。右の表を参考に、住んでいる校区で受診してください。



実施日が変更になった場合は、ホームページでお知らせします。▶

☎ 教育振興課 学務係 ☎63-1659



学校名	実施日	受付時間	受付場所
荒尾第一小	10月13日(木)	13:00~13:20	体育館
万田小	10月13日(木)	13:00~13:20	体育館
平井小	10月 6日(木)	13:30~13:50	体育館入り口
府本小	10月12日(水)	13:10~13:30	体育館
八幡小	10月14日(金)	13:10~13:30	児童昇降口
有明小	10月12日(水)	13:30~13:55	児童玄関前
緑ヶ丘小	10月13日(木)	13:15~13:45	体育館
中央小	10月27日(木)	13:00~13:20	体育館
清里小	10月13日(木)	13:30~13:45	児童玄関
桜山小	10月 5日(水)	12:40~12:50	体育館

人権標語

令和3年度
「解放文化祭」
応募作品



きみとぼく ちがいをみとめ なかよくね
平井小5年 しみず こたろう 清水 虎多朗さん



うれしいな みとめてくれて ありがとう
緑ヶ丘小2年 まつおか あいか 松岡 愛花さん

9月の地域子育て支援拠点事業

参加費無料

こじか(桜山保育園) ☎68-0055

7日(水)ダンス 14日(水)ヨガ
21日(水)バランスボール

■月曜(19日を除く)・28日(水)・木曜・
金曜(23日を除く)…わらべ歌・絵本

■火曜はベビーちゃんの日
(ベビーちゃんの日予約は090-9589-7564)

■17日(土)・24日(土)は保護者と子どもが集い、
一緒に楽しむ「育児参加促進講習会」を開催します。

カンガルーポケット(カンガルー保育園) ☎65-8655

2日(金)英語遊び 8日(木)知育遊び
13日(火)音楽遊び 20日(火)バランスボール遊び

■2日(金)・5日(月)・火曜(6日を除く)・水曜・木曜
…自由活動日(絵本・手遊び・制作遊びなど)

なかよしひろば(なかよし保育園) ☎62-0749

1日(木)親子体操 8日(木)ソフトエアロビ
15日(木)リズム遊び 22日(木)造形遊び

■5日(月)・6日(火)・12日(月)・13日(火)・
20日(火)・26日(月)・27日(火)・29日(木)
…自由活動日(わらべ歌・絵本・手遊びなど)

利用時間 10時~15時(日・祝日休み)

各ひろばでは、月曜~金曜に園庭
開放・電話相談を行っています。

各ひろばの活動内容の詳細や休園日

などは右記二次元コードからご確認ください▲

新型コロナウイルス感染症の流行状況によっては
活動を休止することがあります。まん延防止等重点
措置適用期間については、事前予約が必要です。



PICK UP
04

荒尾市公式LINE「友だち」募集中!

☎ 総合政策課 広報広聴係
☎63-1157

受信設定で「年代」「地域」「欲しい情報」などを登録すると、自分に必要なイベントや行政サービスの最新情報が届きます。また、台風や大雨などの災害時には緊急情報

をいち早くお届けします! マイナンバーカードや母子健康手帳の交付予約もできます。まずは、こちらから友だち登録をお願いします。▶



PICK UP
05

原油等高騰対策がんばる支援金

☎ 産業振興課 ☎63-1432

原油価格や物価高騰などにより、特に大きな影響を受けた道路運送事業者の燃料費を始め、売上げが減少した中小企業者に対して、支援金を交付します。

※(1)(2)については、事業用自動車(緑・黒ナンバー)と随伴用自動車を対象とします。

■対象業種

- ①貨物自動車運送業(トラック運送など)
- ②一般貸切旅客自動車運送事業(貸切バスなど)
- ③一般乗客旅客自動車運送事業(タクシー、介護タクシーなど)
- ④自動車運転代行

(2)国の「事業復活支援金」か熊本県の「熊本県事業復活おうえん給付金」を受給し、事業用自動車を所有する中小企業者

(3)国の「事業復活支援金」か熊本県の「熊本県事業復活おうえん給付金」を受給し、事業用自動車を所有しない中小企業者

(4)2022年4月～9月までの任意の月の売上げが基準期間の同じ月と比べ30%以上減少した中小企業者
※基準期間:2019年4月～9月、2020年4月～9月、2021年4月～9月とする。

■支援内容(対象の事業者)

(1)(2)	2022年4月～9月までのうち任意の3カ月間を対象に、事業用自動車に要した燃料費の20%を補助(上限額100万円) 1カ月あたりの燃料費が25万円未満の事業者は、1カ月あたり5万円を3カ月補助
(3)(4)	個人事業主 5万円/法人 10万円

■期 9月1日(木)～2023年2月28日(火)

■申 郵送かメールで申請 ☎ sangyo@city.arao.lg.jp

■郵送先 〒864-8686(住所不要) 荒尾市役所 産業振興課

■申請書類 市ホームページでダウンロードできます。市民サービスセンター、荒尾商工会議所にも申請書を設置しています。



PICK UP
06

農水産物物価高騰対応支援金

☎ 農林水産課 農政係
☎63-1443

肥料や生産資材などの価格高騰により、大きな影響を受けている農水産業者に対して支援金を交付します。

■対象者

○市内在住の農水産業個人事業者

○市内に本社を置き、農水産業を行う法人

■支援要件

○令和3年分の確定申告を行っているか、新規で令和4年分の確定申告を行うこと
○今後も継続して生産活動を行うこと

■支援内容 確定申告で申告した特定の経費(肥料や飼料・生産資材・燃料費など)の合計金額に応じて次のとおり補助します。

申告した経費の額	補助金額
① ～10万円	5万円
② 10万円～40万円	10万円
③ 40万円～	経費の30%以下(上限100万円)

■申 専用の申請書に必要事項を記入の上、添付資料(③の場合は確定申告の写しが必要)を添えて、農林水産課に郵送かメール、持参で申請。

詳細は、市ホームページをご覧ください。▶

■期 9月1日(木)～令和5年2月28日(火) ※期日厳守

■注意事項 原油等高騰対策がんばる支援金との重複申請はできません。



PICK UP

PICK UP
01

令和5年 荒尾市二十歳の集い(仮称)

☎ 生涯学習課 ☎57-8125

民法改正に伴い、成人年齢が引き下げられましたが、市では引き続き二十歳を対象に「荒尾市二十歳の集い(仮称)」を、新型コロナウイルス感染防止対策を行いながら実施する予定です。

■時 令和5年1月8日(日)14時～16時(受付13時～)予定
■場 文化センター

■対 平成14年4月2日～平成15年4月1日生まれ ※就職・就学で本市を離れている人、過去に本市にお住まいで、現在は他市にお住まいの人も参加可能。随時、市ホームページなどでお知らせします▶



PICK UP
02

9月は「老人敬愛の月」
9月19日(月・祝)は「敬老の日」です

☎ 福祉課 ☎63-1406

9月19日の敬老の日を中心に、老人福祉週間行事(敬老行事)が全国的に行われます。市の敬老行事を紹介します。 ※9月に予定していた敬老大会は感染症拡大防止のため中止します。米寿者への記念品は送付します。

■長寿者訪問 本年度中に100歳を迎える人へ、内閣総理大臣からの祝状と記念品を贈呈します。本市の最高齢者にもお祝い品を贈呈します。

■金婚夫婦表彰式 熊本日日新聞社と市の共催で、結婚50年を迎えた夫婦(申込者)を表彰し、記念品を贈呈します。 ■時 9月22日(木) ■場 文化センター小ホール

■潮湯の無料開放 下記期間中、「潮湯使用証」を提示すると無料で入館できます。持っていない人は、潮湯(☎62-1610)に問い合わせてください。

■時 9月20日(火)～9月25日(日) 9時30分～16時
※60歳以上の人とその介護者のみ利用できます。
※9月23日(金・祝)、25日(日)は臨時営業し、26日(月)を振替休業とします。



PICK UP
03

小型特殊自動車は
軽自動車税課税の対象になります

☎ ・税について ☎63-1342(税務課 市民税係)
・手続きについて ☎63-1302(市民課 市民係)

小型特殊自動車(乗用装置のあるものに限る)は公道の走行の有無に関わらず、軽自動車税の課税対象になります。市内に対象となる車両を持っている人は、所有してから15日以内に市民課に申告してください。申告後にナンバープレートを交付しますので、車体の見えやすい箇所に取り付けてください。ナンバープレートの交付を受けていても、道路運送車両法の保安基準を満たしていなければ公道を走ることはできません。

■手続きに必要なもの 申請者の身分証明書、車名(メーカー名)・車体番号・総排気量・型式認定番号・型式および年式・原動機の型式、販売証明書か譲渡証明書

■場 受付場所 市民課 市民係
※次の要件の一つでも超えるものは大型特殊自動車となり、事業用の場合は固定資産税(償却資産)の課税対象になります。

種別	対象車両	要件	年税額
農耕用	①農耕トラクター ②薬剤散布車(SS) ③コンバイン(刈取脱穀作業車) ④田植機	最高速度が35km/h未満のもの ※大きさや排気量の制限はありません。	2,400円
その他	フォークリフト、ショベルローダ、草刈作業車、ホイールキャリア(運搬車)、タイヤローラ、ホイールクレーン、タイヤドーザ、ロードスタビライザ、など	次の①～④を全て満たすもの ①最高速度が15km/h以下 ②長さが4.7m以下 ③幅が1.7m以下 ④高さが2.8m以下(ヘッドガードの高さ)	5,900円

**【空き家・空き地・相続】
無料セミナー・相談会**

空き家・空き地を対象とした無料セミナー・相談会を開催します。相談会では不動産・建築・法律の専門家が相談に答えます。また、空き家・空き地に限らず不動産に関するあらゆる「困り事」に対応しますので、気軽に相談してください。

時 9月17日(土)
【セミナー】14時～
【相談会】15時～16時30分
(受付16時まで)

場 文化センター 会議室1・2

定 40人

料 無料

申 不要。開催時間内であれば、どなたでも来場可能。

問 **ありあけ不動産ネット協同組合**
☎0944-55-3585



**不動産フェア無料相談会・
空家バンク無料相談会**

荒尾市・長洲町の売地、売家などの情報を掲載したイベントを開催します。

不動産に関するセミナー、弁護士による無料法律相談、荒尾市・長洲町空家バンク無料相談、金融機関による住宅ローン無料相談なども同時開催します。土地・建物をお探しの方、空家等の売却・賃貸をお考えの方、来場をお待ちしております。当日は、ご家族向けのコーナー(金魚すくいなど)もあります。

時 10月2日(日) 10時～17時
※セミナーなど開催時間が決まっている場合があります。詳細は、新聞折り込みやポスターなどをご確認ください。

場 あらおシティモール2階
シティホール

料 無料

問 (公社)熊本県宅建協会荒尾支部
宝生産業 ☎64-2800

システム機構」(J-LIS)から送付されます。最大2万円分のポイントがもらえるマイナポイントの申込にはマイナンバーカードが必要です。マイナポイントの対象となるマイナンバーカードの申請期限は9月末までですので、早めの申請がおすすめです。この機会にぜひマイナンバーカードを取得してください!

問 市民課 ☎63-1302



**「法の日」
無料法律・登記相談**

10月1日は法の日です。「司法書士」「土地家屋調査士」はあなたの財産や権利を守ります。私たち専門家が無料で相談に応じますのでお気軽にご相談下さい。

相談内容は、(1)相続・売買・贈与などの司法書士の業務全般に関する事項、(2)土地の測量・分筆などの土地家屋調査士の業務全般に関する事項です。

※相談時間は、1組30分までとさせていただきます。(先着順)

時 10月1日(土) 10時～15時

問 市役所 11号会議室

申 要予約

問 熊本県司法書士会事務局
☎096-364-2889

**熊本県ヤングケアラー
相談支援センターが開設**

ヤングケアラーとは、本来大人が担うと想定されている家事や家族の世話などを日常的に行っている18歳未満の子供もです。

■相談方法/電話、メール、SNS等による相談ができます。相談は無料です。まずは、ご連絡ください。※詳しくは、ホームページをご確認ください。

問 熊本県ヤングケアラー
相談支援センター
☎096-384-1000
平日8時30分～
17時



【実地調査(9月中旬～下旬)】
調査区域内の世帯のうち、無作為に抽出された15世帯程度に調査員が訪問し、調査内容の説明を行い、調査書類の配布を行います。

【調査への回答(10月10日まで)】
調査への回答は以下のいずれかの方法で行えます。

◎スマートフォンやパソコンなどを使ったインターネットでの回答

◎郵送での回答

◎調査員に調査票を提出

■調査員とは?

都道府県知事によって任命された特別職の地方公務員で、調査関係書類の配布・回収等を行います。調査活動中は、必ず顔写真付きの『調査員証』を携帯しています。

■個人情報を守られるの?

法律により、調査関係者が調査で知り得た内容を他に漏らしたり、調査票を統計以外の目的に使用したりすることは固く禁じられていますので、安心してご記入ください。

問 就業構造基本調査コールセンター(9月1日～10月31日まで)
☎0570-01-7139
文化企画課 行革統計係
☎57-7184

**9月の市議会(定例会)
の開催予定**

■本会議(一般質問)

9月14日(水)・15日(木)・16日(金)

■本会議(委員長報告・質疑・討論・表決/閉会) 9月26日(月)

本会議の開始時刻は、9月15日・26日は13時30分、9月14日・16日は10時からを予定。※定例会の会期日程は変更されることがあります。あらかじめご了承ください。

問 議会事務局 ☎63-1628

**マイナンバーカード
交付申請書の送付**

マイナンバーカードをまだ持っていない人に、7月下旬から交付申請書が順次送付されています。

この申請書は、国と地方公共団体が共同で運営する「地方公共団体情報

ご注意 新型コロナウイルス感染症拡大防止のため、延期や中止になる場合があります。事前にご確認ください。

くらしの情報

アイコンの説明

時 日時 **場** 場所 **内** 内容 **対** 対象

資 資格 **定** 定員 **料** 料金 **持** 持ち物

期 期日・期間 **申** 申込 **備** 備考

問 問い合わせ先

お知らせ

農業経営の継承を支援

**令和4年就業構造基本調査
にご協力ください**



就業構造基本調査は、国が実施する調査のうち、統計法により特に重要なものとされる「基幹統計調査」として、5年に1度実施される調査です。この調査は、国民の就業及び不就業の状態を調査するもので、調査結果は雇用政策をはじめ、経済政策などに活かされています。

9月上旬から、調査員が調査対象のお宅にお伺いしますので、この調査の趣旨をご理解いただき、調査へのご協力をお願いします。

■調査対象地域は?

荒尾、宮内、住吉町、川登、増永、桜山町2丁目、大島、大島町4丁目、原万田、本井手、府本、八幡台4丁目、菰屋、野原、牛水

※これらの地域の一部が対象です。

■どんなことを調べるの?

【全員】出生の年月、就学状況、就業・不就業状態 など

【仕事に就いている人】勤め先の事業の内容、仕事の内容、就業時間 など

【仕事に就いていない人】就職希望の有無、希望する仕事の種類、求職活動の有無 など

■調査の流れは?

【準備調査(9月上旬)】

調査員が調査対象地域を巡回し、調査区域の確認、調査区域内の世帯の郵便受けへ周知用リーフレットの投函などを行います。また、必要に応じて世帯を訪問し「世帯主の氏名」や「住所」等の確認を行います。

**2023年版市民手帳の
予約を受け付けます!**

県や市町村の最新統計資料などを掲載しているコンパクトで使いやすい市民手帳の予約を受け付けます。

■主な内容/【日記編】月間予定表、見開き週間カレンダー

【資料・名簿編】市民課窓口事務・ごみの出し方、荒尾市避難所一覧など

その他にも熊本県のおすすめ観光地や道の駅情報、農林水産物の旬情報も掲載!

■価格/550円(税込)

■色/グリーン

■サイズ/横9.2cm×縦17cm

■販売時期/11月(予定)

■予約方法/文化企画課窓口、電話、市ホームページ、二次元コードのいずれかからご予約ください。※数に限りがありますので、お早目のご予約をお願いします。

問 文化企画課
行革統計係
☎57-7184



※カバーの色は、現物と多少異なる場合があります。

**令和4年
秋の全国交通安全運動**

秋は夕暮れが早くなります。交通ルールを正しく守り、自動車は早めのライト点灯と歩行者は明るい色の服装と反射材で、見る・見られるを心掛け、交通事故をなくしましょう!

【期間】9月21日(水)～30日(金)

問 防災安全課 消防交通係
☎63-1395

お知らせ

農業経営の継承を支援

熊本県では、農業を継続して発展させていくため「くまもと農業経営継承支援センター」を設立して、農業経営の継承を支援しています。農業経営を継承したい人に対して、さまざまなサポートを無料で行っていますので、希望する人は是非お問合せください。

問 農林水産課 農政係
☎63-1443

9月10日は「下水道の日」

～令和4年度下水道推進標語～
「げすいどう めぐりめぐって またあおう!」

9月10日頃は台風が多いシーズンと言われています。下水道には「街を浸水から防ぐ」役割があることから、9月10日が「下水道の日」と定められています。

他にも「使って汚れた水をきれいに」し、「川や海を守る」役割もあり、下水道は私たちの暮らしを支える、生活に欠かせない施設です。

下水道が使えるようになった地域で、まだ接続していない人は、接続をお願いします。

また、下水道に油やごみ等異物を流すと、管が詰まったり、汚れを分解している微生物が弱り、処理能力が低下したりします。限りある「水」資源を大切にするために、下水道を正しく使用しましょう。

問 企業局総務課
☎64-3350



しろちどりの会 ワークショップ

荒尾干潟オリジナルストラップ作成
荒尾干潟の生き物たちやマジックキーをモチーフに、荒尾干潟オリジナルストラップをプラ板で作ります。
【講師】しろちどりの会会員
時 9月17日(土)
13時30分～14時30分
場 荒尾干潟水鳥・湿地センター
対 どなたでも
定 10組(20人程度) ※先着順
料 300円
申 9月1日(木)より電話にて受付
問 申込:しろちどりの会(松浦)
☎090-5729-7727(10時～19時)
※電話を取れない時は、折り返し連絡させていただきます。



荒尾干潟探鳥会 【世界渡り鳥の日参加行事】

10月8日(土)は、世界渡り鳥の日です。渡り鳥の生態的重要性、それらを保護する必要性について、世界的な認識を高めることを目的としています。皆さんの身近な蔵満海岸で渡り鳥を観察してみませんか? また、観察後には蔵満海岸の清掃活動を行います。
時 10月10日(祝・月)
【受付】9時30分～
【開始】10時～ 2時間程度
場 蔵満海岸(荒尾干潟水鳥・湿地センター西側海岸)
対 どなたでも
料 無料
持 軍手
問 環境保全課 環境企画調査係
☎63-1386



う滔天マルシェ、野点なども開催します。
時 10月1日(土) 13時～19時40分
※雨天時は一小体育館で開催
場 宮崎兄弟の生家(駐車場は市役所をご利用ください。)
料 無料 ※当日に限り、宮崎兄弟資料館も無料で観覧できます
問 一小校区元気づくり委員会
交流副会長 宮本 雄一
☎090-2855-3574

みどり蒼生館からの お知らせ

○みんなの楽しい料理教室
みんなで楽しく季節の食材を使った体にやさしい料理を作ります。
時 9月14日(水)・28日(水)
10時～13時
料 800円/1回(申込時に支払い前納となります)
○ワンコインティーたいむ
お彼岸の蒸し饅頭を2種つくります。
時 9月9日(金)
10時～12時/
13時30分～15時30分
料 500円/1回(申込時に支払い前納となります)
【以下は共通事項】
場 みどり蒼生館 調理実習室
対 どなたでも
定 各10人
申 来館(9時30分～19時30分)
9月1日(木)より受付開始
※月曜休館
期 【申込締切】
開催日の前日まで
持 筆記用具、エプロン、三角巾、マスク、飲料水、スリッパ、手拭きタオル
問 みどり蒼生館
☎66-4700



10月15日(土) 13時～16時10分
10月29日(土) 9時～14時10分
11月19日(土) 13時～16時20分
12月 3日(土) 13時～16時30分
場 総合福祉センター
(旧第四小学校)内 2階 大会議室
対 市在住の人
定 15人
期 9月23日(金)まで
料 無料
申 電話で申し込み
問 申込:社会福祉協議会 社協成年後見センター
(権利擁護推進センター)
☎79-7018(直通)
☎66-2993(代表)

参加申込好評受付中 起業家を目指す人たちの ための「あらお創業塾 入門編(第3回)」

時 10月8日(土) 14時45分～17時
場 起業家支援センター会議室
※ZOOMによる受講も可能。
内 「創業のススメ」各回異なるテーマにより、創業についての実例を紹介し、成功する創業のやり方についてお話しします。
【第3回のテーマ】
美容・エステ関連による創業
【講師】中小企業診断士
田中 直人さん
問 申込:起業家支援センター
☎090-7264-3024(西田)
✉ y_nishida@arao-cci.or.jp

イベント・催し

第15回 音と光の祭典 in宮崎兄弟生家

荒尾市制施行80周年を記念して、第15回音と光の祭典を開催します。荒尾第一小学校の児童による発表や海陽中学校の吹奏楽部による演奏、上小路子ども神楽、Vientoコンサートなど、さまざまなステージ発表が行われます。また、飲み物、ミカン、メダカ、駄菓子などの販売を行

ご注意 新型コロナウイルス感染症拡大防止のため、延期や中止になる場合があります。事前にご確認ください。

救命講習会

内 心肺蘇生法、
AEDを使った救命講習会
時 9月18日(日)
9時～11時
場 荒尾消防署 3階講堂
定 先着15人
(事前に電話にて申し込み)
料 無料
※以前、普通救命講習会を受けた人は、修了証カードを持参してください。
問 申込:荒尾消防署 救急係
☎63-1121

第2回 危険物取扱者試験案内

■試験の種類
甲種、乙種第1類～第6類、丙種
■試験日 11月6日(日)
■願書受付期間
【書面申請】
9月15日(木)～9月22日(木)
【電子申請】
9月12日(月)～9月19日(月)
■試験地
熊本市、八代市、天草市、玉名市
※詳しくは、試験案内をご覧ください。
■願書等の配置場所
受験願書などは、(一財)消防試験研究センター熊本県支部、熊本市消防局、熊本県内の各消防本部及び熊本県総務部市町村・税務局消防保安課に配置しています。
問 (一財)消防試験研究センター
熊本県支部 ☎096-364-5005

市民後見人養成講座 【全5回】

認知症や障がいがあっても住み慣れた地域で安心して暮らし続けることができるまちづくりを目指し、将来的に市民後見人となり、判断能力が不十分な人が成年後見制度を利用した際の支援を担う人材を養成することを目的として、市民後見人養成講座を実施します。
時 10月 1日(土) 13時～16時20分

行政書士による無料相談会

各種許認可手続や法人設立、遺言や相続に関することや内容証明書・契約書の作成等に関する無料相談会を行います。
【①電話無料相談】
時 10月3日(月)
10時～16時
問 相談:☎096-385-7301
【②街頭無料相談会】
時 10月19日(水)～20日(木)
10時～16時
場 鶴屋百貨店 本館7階
レストランアベニュー
レストスペース
問 熊本県行政書士会
☎096-385-7300

試験・講習

障がいのある人の 職業訓練募集

パソコン基本操作とワード、エクセル、パワーポイントの基本技術を身につけ、資格取得と就職を目指します。
■募集科目(募集人数)/
身につくパソコン基礎科(8人)
■対象者/
身体(上肢・内部)障がい、精神障がい、発達障がい、高次脳機能障がい、難病のある人 ※知的障がいがある人は要相談
■訓練場所/
熊本市中央区九品寺2丁目1-24
(株式会社インターネッツ)
■募集締切/
～9月30日(金)
■訓練期間/
11月1日(火)～1月31日(火)
■料金/
無料(別途 テキスト代9,680円(税込)程度)
■申込/同専門校ホームページに受講生募集案内を掲載
問 ハローワーク玉名 ☎72-8609
熊本県立高等技術専門学校
☎096-297-9915

相談

遺言などの公証法律相談

遺言、相続、高齢者等の財産管理(任意後見など)、金銭・不動産の貸借、離婚、尊厳死宣言などの相談に、公証人が無料でお応えします。
時 9月10日(土)
9時～17時頃(1組 約50分)
場 大牟田公証役場
申 電話にて申し込み
(受付平日のみ)
問 申込:大牟田公証役場
☎0944-52-5944

あらお就職相談会

離職期間が長い、人間関係が苦手など、働くことや将来に少しでも悩んだら気軽にご相談を! 相談は無料です!
時 13時30分～16時
①9月1日・10月6日(木)
【対応機関】
たまな若者サポートステーション
◎15歳～49歳の人
(就職支援プログラム)対応
②9月15日(木)
【対応機関】
ジョブカフェ玉名ランチ
◎学生から高齢者まで全般対応
※どちらに行かれても基本的に対応可能です。
場 市役所別館 環境保全課 2階
51号会議室(地域職業相談室隣)
対 年代問わず(家族だけでも対応)
申 お待たせする場合がありますので
ご予約をおすすめします
※感染症関連での内定取り消しや今後の就職に不安のある人もご相談ください
※マスク着用をお願いいたします
※3密を避けるため間隔をあけて対応します
問 予約:
①たまな若者サポートステーション ☎74-0007
②ジョブカフェ玉名ランチ ☎74-1125

荒尾市施行80周年記念事業 ファミリースポレクあらお'22

子どもと大人がペアを組み、気軽に楽しめる種目(大玉転がしやタグおにごっこ、玉入れなど)を体験できます。誰もが楽しみながら体を動かすことができる、スポーツイベントです!当日は口アッソ君もやってくる!

- 時** 10月9日(日) ※雨天時中止
受付9時~/開会式9時30分~/競技開始9時50分~/終了予定12時)
- 場** 陸上競技場
- 対** (1)市内在住・在勤・在学の人
(2)親子ペア(小学6年生以下の子どもと大人のペア) ※両親のみならず、祖父母や地区の大人とのペアでも参加可
- 定** 120組
- 料** 無料
- 持** 運動のできる服装、マスク、タオル、飲料水
- 申** 二次元コードか生涯学習課スポーツ推進係、運動公園管理事務所で申し込み。※参加の申し込みは原則ペア(2人)で行ってください。【申込締切】9月22日(木)17時まで
- 問** 生涯学習課 スポーツ推進係 ☎63-1681



©AC KUMAMOTO ©AC KUMAMOTO

申込フォーム



ロアッソ

©AC KUMAMOTO

- 時** 9月9日(金)
9時30分~10時30分
- 場** 中央公民館 研修室C
- 対** 市民(高齢者)
- 定** 45人 ※先着順
- 料** 無料
- 持** 筆記用具

○荒尾5カ年計画 快適!未来都市へデジタル技術を有効に活用し、業務効率化・新たなサービス提供・人々の繋がりを充実させるなど、暮らしの向上と安心感創出計画を考えます。

- 【講師】**文化企画課 職員
- 時** 9月16日(金)
9時30分~10時30分
- 場** 中央公民館 研修室C
- 対** 市民
- 定** 45人 ※先着順
- 料** 無料
- 持** 筆記用具

○陸上カーリング体験イベント
氷上カーリングの陸上版で、交互にストーンを投げ点数を競うスポーツ。3人一組のチーム対抗競技です。

- 【講師】**日本ユニカール協会 西尾 潔さん
- 時** 9月23日(金) 10時~12時
- 場** 中央公民館 体育室
- 対** 市民(小学生以上)
- 定** 8組(一組3人まで) ※先着順
- 料** 一組 1,000円
- 持** 体育シューズ・タオル・飲料
- 問** 申込:中央公民館 ☎62-0051
二次元コードか電話で申し込み

申込フォーム



初心者大歓迎! 楽しい卓球教室

- 時** 9月24日(土) 10時~12時
- 場** 働く女性の家・体育室
- 対** 卓球に興味がある人(親子参加可)
※託児有(事前申込制)
- 内【講師】**有明高校 卓球部の皆さん
- 定** 先着8人
- 料** 500円(一日保険代含む)
※ラケットの貸し出し有。
- 問** 働く女性の家 ☎64-2884

二次元コードか
電話で申し込み



申込フォーム

中央公民館主催講座 参加者募集

○老化を遅らせる栄養素と食事バランス

- 高齢者の食事量が少なくなっても効果的にバランスよく食し、病院に頼らない生き方を学びます。
- 【講師】**すこやか未来課 職員
 - 時** 9月2日(金) 10時~11時
 - 場** 中央公民館 研修室C
 - 対** 市民(高齢者)
 - 定** 45人 ※先着順
 - 料** 無料
 - 持** 筆記用具

○終活今でしょ
老後の人生設計が必要になりました。死後、葬儀、遺品整理。回りに迷惑をかけない準備をしましょう。
【講師】福祉課 職員

ご注意 新型コロナウイルス感染症拡大防止のため、延期や中止になる場合があります。事前にご確認ください。

マスクでも好印象をつくる! メイクレッスン

- お手持ちのメイク道具で即実践!面接・職場でも役立つ自分にあったメイクの仕方を学びます。※託児有(事前申込制)
- 時** 10月6日(木) 13時30分~15時
 - 場** 働く女性の家(エポック・荒尾) 講習室
 - 対** メイクに興味がある人(学生可)
 - 内【講師】**平田 むつみさん(パーソナルスタイリスト美容師)
 - 定** 先着10人 **料** 500円
 - 持** お手持ちのメイク道具・手鏡(持っていないなくても参加可能)
 - 問** 働く女性の家 ☎64-2884

二次元コードか
電話で申し込み



申込フォーム

女性のための Word・Excel講座

- 就労につながるWord・Excelを基礎から学びます。※Word・Excelのソフトが入ったパソコンを持っている人に限ります。※託児有(事前申込制)
- 時** 9月17日~10月15日の毎週土曜 13時~15時(全5回)
 - 場** 働く女性の家・研修室
 - 対** Word・Excelを学びたい人
 - 内【講師】**松岡 三穂子さん(パソコンインストラクター)
 - 定** 先着8人
 - 料** 1回 700円 ※別途資料代 1,000円
 - 持** ノートパソコン
 - 問** 働く女性の家 ☎64-2884

二次元コードか
電話で申し込み



申込フォーム

カライモ掘り大会 (府本地区協議会)

- 府本地区協議会による「カライモ掘り大会」が開催されます。おいしく育った金山のカライモ、皆さん自分で掘ってみませんか?掘ったカライモは、1袋(約4kg)500円で販売します。新型コロナ感染症対策で「カライモ入りカレー」の提供はありません。
- 時** 9月25日(日) 9時~
 - 場** 金山下区カライモ畑
 - 料** 無料(予約の必要はありません)
 - 持** 水筒(熱中症対策)、軍手、カライモ掘る道具など
 - 問** 府本地区協議会 会長 山崎 和義 ☎68-3220
- 新型コロナ感染症の状況次第では、カライモ掘り大会は中止し、カライモ販売のみとなる場合あり。

荒尾干潟ラムサール条約 湿地登録10周年記念事業 海べたさらく

- 荒尾干潟水鳥・湿地センターの周辺を散策しながら、荒尾干潟の歴史や環境について学んでみませんか。
- 時** 10月8日(土)
受付:13時~、開始:13時30分~
※雨天時、10月9日(日)に延期。
 - 場** 荒尾干潟水鳥・湿地センター
 - 対** 中学生以上
 - 定** 先着20人
 - 申** 9月1日(木)より受付開始
 - 料** 無料
 - 持** マスク、水筒、帽子(熱中症対策)
 - 問** 申込:荒尾干潟保全・賢明利活用協議会事務局 環境保全課 ☎63-1386

イベント・催し

大牟田・荒尾合同 景観発見ツアー

- 時** 11月5日(土) 13時40分~18時
※雨天時、11月12日(土)に延期。
- 場** 市役所へ集合。【行程】BAOO荒尾の展望台→おもやい市民花壇→三川坑跡→三池港(クルージング)
- 対** 市内に住む人か勤務・通学をする人(中学生以下は保護者同伴)
- 定** 20人(応募者多数の場合は抽選)
- 料** 無料
- 期** 【申込締切】9月30日(金)当日必着
- 申** 往復はがきで申し込み。
はがき1枚につき5名まで申し込みできます。
往復はがきに必要事項「代表者の住所、氏名、年齢、性別、電話番号(当日連絡がとれる電話番号)、代表者以外の参加者全員の住所、氏名、年齢、性別」を記入の上、都市計画課へ郵送してください。
- 問** 都市計画課 計画係 ☎63-1487

ジャンボ落花生の 収穫体験

- 時** 9月25日(日) 9時~15時
※小雨決行。雨天時は、翌週10月2日(日)に変更。
- 場** 荒尾市樺・オリーブ村(樺1841-1) 横の駐車場で案内します
- 料** 収穫体験:落花生1kg 600円
- 持** 汚れてもよい服装、長靴、軍手、熊手、持ち帰り用の袋
- 問** 海行原ふるさと愛好会 上園 ☎090-7389-8470

土づくりに最適
あらッ 有機質肥料販売中
(登録番号 生第103494号)

連絡先 株式会社 クリーン発酵九州
熊本県荒尾市大島1738番2 FAX 0968-62-5188

お問い合わせ ☎0968-62-5588

荒尾子ども未来基金
に協賛しています

宝くじ 公式サイト いつでも、どこでも。宝くじをもっと手軽に、もっと便利に!

24時間いつでもネット購入

宝くじ LOTO、BINGO、QuickOne、NUMBERS、7-ossya

24時間買えて、ポイントもたまる! 今すぐ会員登録

お問い合わせ先 | 宝くじコールセンター TEL 0570-01-1192 (ナビダイヤル 有料) TEL 011-330-0777 (有料)

広告入りごみ・リサイクル 年間カレンダー寄贈者を募集

市民へ配布するごみ・リサイクル年間カレンダーに広告を掲載し、そのカレンダーを本市に寄贈していただける業者を募集します。要項など、詳しくは市ホームページで確認・ダウンロードできます。

- 募集期間/
9月1日(木)～16日(金)
- 使用期間/
令和5年3月1日(水)～令和6年3月31日(日)
- 必要枚数/
①月・木地区(パターンA):16,500枚
②火・金地区(パターンB):15,500枚
- 環境保全課 環境業務係
☎63-1370(直通)
【提出先】〒864-8686
熊本県荒尾市宮内出目390番地

荒尾干潟ラムサール条約 湿地登録10周年記念事業

荒尾干潟で10月29日(土)にサンセットカフェ&コンサートを開催します。当日演奏される団体を募集しますので、下記までご連絡ください。

- 時 10月29日(土)15時前後(予定)～17時30分 演奏時間20分程度
※雨天中止
- 場 蔵満海岸
- 対 どなたでも(6組程度)
- 期【締切】9月21日(水) 17時まで
- 申 応募用紙、演奏する音源データを事務局に提出。本協議会で選考し、採用団体を決定。
- 問 申込:荒尾干潟保全・賢明利活用協議会事務局 環境保全課
☎63-1386

にっぽん縦断こころ旅 お手紙大募集

NHK-BSプレミアムで放送予定の「にっぽん縦断こころ旅“2022秋の旅”」。番組では、皆さまからのお手紙で旅のルートを決定します。市内の「忘れられない場所、風景」にまつわるお手紙を募集しています。

- 応募期限/10月24日(月)必着
- 応募方法/
番組HP <http://nhk.jp/kokorotabi>
FAX 03-3465-1327
- はがき・封書 〒150-8001(住所不要)NHK「こころ旅」係
- 応募内容/住所・お名前・電話番号・性別・年齢、思い出の場所や風景・場所にまつわるエピソード
- 問 NHK ふれあいセンター
☎0570-066-066
または☎050-3786-5000

募集

公園や街路などに 花を植えませんか

公園や街路などの公共的な場所や不特定多数の市民が観賞できる場所へ花壇等を設置し、花の育成、管理を行う団体に対して、必要な花苗を配布します。

- 応募期間/
9月5日(月)～16日(金)
- 応募方法/
「花のまちづくり推進事業申請書」に団体名、代表者、花を植える場所、花壇の面積を記入のうえ、位置図を添えて、くらしいき課へ提出してください。(申請書は、くらしいき課か市ホームページから入手できます。)
- 対象/
市内で活動している5人以上の団体で、営利を目的としないもの。
- 選定/
職員が現地確認し、審査可否の判定をします。審査後、配布本数の決定を行います。
- 配布する花苗の種類・本数/
パンジー、ノースポール、ストック、金魚草の合計14,500本(希望が多い場合は、本数など調整する場合があります。)
- 配布時期/
決定した団体に11月に配布します。※植栽後、①実績報告書 ②植える直前(更地の状態)の写真 ③作業中の写真 ④植えた後の写真を提出していただきます。(データ可)

- 問 ぐらしいき課
ふるさと創生係 ☎57-7059

【注意】新型コロナウイルス感染症拡大防止のため、延期や中止になる場合があります。事前にご確認ください。

スマホ初心者向上教室

- 内 ①【基礎編】
基本操作やインターネット・メール・LINE(ライン)の使い方などを学ぶ。
②【便利機能編】
マイナンバーカードの申請、LINE(ライン)の使い方、コロナワクチン接種証明アプリなどを学ぶ。
- 時 ①9月26日(月)、27日(火)、29日(木)、30日(金)
全日とも10時～12時
②9月30日(金)、
10月3日(月)、10月4日(火)
全日とも13時30分～15時30分
※ただし最終日のみ14時30分まで
- 場 ①②中央公民館
- 定 各編10人(先着順)
- 対 アンドロイドスマホ(裏面にリンゴマークがないもの)を持参し、各編の全日程に参加できる人
- 申 電話もしくは、来館
- 料 無料
- 問 申込:中央公民館 ☎62-0051

荒尾史学会 講演会

- 時 9月20日(火)
18時30分～20時
- 場 中央公民館 視聴覚室
- 内 【演題】宮崎兄弟の子孫
【講師】野田 真衣
(文化企画課世界遺産・文化交流室学芸員)
- 料 非会員 500円/会員 100円
- 申 事前申し込み不要
- 問 荒尾史学会
☎090-2905-6837(諸隈)

※昼食は各自ご用意ください。

- 【表彰】
A:42.195kmの部
総合1～6位、各部門1～3位までに賞状と副賞を授与します。
※ただし、総合1～3位に入賞したチームは各部門入賞から除外となります。
- B:10kmの部
各部門1～3位までに賞状と副賞を授与します。
- 【申込締切】
インターネット:9月26日(月)
郵送:10月3日(月) 必着
- 主催/ FMたんと(株式会社有明ねっこむ)
- 特別協賛/ 大牟田柳川信用金庫、オーム乳業株式会社
- 共催(主管)/ 一般社団法人42.195kmリレーマラソン協会 中・西日本
- 後援/ 大牟田市、みやま市、荒尾市
- 協力/ 大牟田市体育協会、大牟田市陸上競技協会、イオンモール大牟田
- 「FMたんと42.195kmリレーマラソン」は、「公益財団法人日本スポーツ協会」が制定した「スポーツイベント再開に向けた感染拡大予防ガイドライン」のもと実施します。
- 問 ○申し込みに関して
有限会社フィールドブレイン
☎0120-846-598
○イベント全般に関して
株式会社 有明ねっこむ
☎0944-55-7331



詳しくは
ホームページから
ご確認ください

イベント・催し

第4回FMたんと42.195km リレーマラソン

- 時 10月23日(日) 10時～14時
受付開始:8時/開会式:9時20分
42.195kmの部スタート:10時
10kmの部スタート:10時2分
- 場 諏訪公園 スポーツ休養ゾーン
(福岡県大牟田市岬町1-3)
- 内 A:42.195kmの部
最大150チーム:一般/女子/男女混合/ファミリー/職場仲間/マスターズの6部門
1チーム10人以内で1周1.41kmのコースを計30周(1周目1.305km)し、42.195kmをタスキリレーで完走します。
- B:10kmの部
最大50チーム(ソロ及びびチーム):小学生/中学生/一般ソロ男子/一般ソロ女子の4部門
- 小・中学生…1チーム7人以内で1周1.41kmのコースを計7周(1周目1.54km)し、10kmをタスキリレーで完走します。
- 一般ソロ(高校生以上)…男女問わず1名で完走します。
※A、Bともに走る順番や1人が何周走るかは自由です。
- 料 大人1名 3,000円
小人1名(中学生以下) 1,500円
- 対 小学生以上で1.41kmを自走できる男女
- 備 【参加賞】
○リレーマラソン記念Tシャツ
○トートバッグ
○イオンモール大牟田お買物券 200円(大会当日有効)

聞こえに困ったら、まずはお電話ください！荒尾市は巡回訪問、随時訪問のエリアです。

ご自宅 介護施設 補聴器の専門家がご自宅に「聞こえ」をお届け

補聴器訪問相談

カウンセリング・聴力の測定・補聴器体験・補聴器の注文・購入後のメンテナンス

岩永補聴器 熊本店

熊本市中央区上通町3-33(鶴屋前)

096-326-8339

営業日 月曜～土曜 9時～18時
日曜(第2第4のみ) 9時～17時
定休日 日曜(第1第3第5)、祝祭日

www.iwanaga-co.com 岩永補聴器 検索

公益社団法人 荒尾市シルバー人材センター

あなたにあった働き方が見つかる!!

男性も 女性も 70歳からでも

会員募集

毎月 入会説明会

第2・第4 火曜日 第3 日曜日
時間 午前10時より(時間厳守)

入会資格 荒尾市内在住 年齢60歳以上

就業内容 植木手入れ・除草・大工・塗装・屋内外雑役・調理補助・ベッドメイキング 襖・障子・網戸の張り替え・管理業務(夜間も含む)・筆耕・駐車場管理 家事援助(掃除・洗濯・料理)・子育て支援(学童・子守り)・農作業など

お気軽にお問合せ下さい!!

お仕事のご依頼も同時受付中!!

熊本県荒尾市下井手193番地1 (荒尾市総合福祉センター内) TEL 0968-65-5200

図書館へ 行こう!

市立図書館 ☎57-7747

9月の
休館日
30日(金)

開館時間 10時～20時

休館日 ■毎月月末(土日・祝日の場合は翌日)
■年末年始(12/29～1/3)
■特別整理期間(毎年7日間程度)

おはなし会開催中!

時 9月2日(金)11時～
9月3日(土)・10日(土)・17日(土)・24日(土)
14時～ ※17日(土)は「英語絵本おはなし会」

図書館ホームページで最新
情報を発信!
http://www.arao-lib.jp

あらお電子
図書館も
開館中!
ご利用方法▶

9月もイベント盛りだくさん! ぜひお越しください!



「ぬいぐるみお泊まり会」開催!

あなたの大切にしているぬいぐるみを、図書館でお泊まり
させてみませんか? お泊まりの間にぬいぐるみさんたちが
活動した記録をアルバムにしてお渡しし、
ぬいぐるみさんが選んだ本も貸出します!

■ぬいぐるみ受入日

時 9月10日(土) 10時～20時

■ぬいぐるみお迎え日

時 9月19日(月・祝) 14時～15時

定 先着15人 対 どなたでも 料 無料



「戦国武将カルタレジェンド48」開催!

かるたで遊びながら、歴史も地理も学
べます! ぜひ親子でご参加ください!

時 9月17日(土) 11時～16時

場 図書館内 みんなのへや

対 小学生以上 定 20人 料 無料



「ツキイチ上映会」やってます!

図書館で「ツキイチ上映会」と題し、毎月1回映画の上映会
を行っています。今後も毎月上映会を開催予定です。上映ス
ケジュールは、図書館ホームページでご確認ください。

時 毎月第4日曜日 14時～ 場 図書館内 みんなのへや

料 無料 定 20人程度 ※予約不要・先着順・途中退席OK

Event & Information 荒尾総合文化センター情報

文化センター(指定管理者:中央設備 ステージ・ラボ共同体) ☎66-4111

! ■新型コロナウイルス感染予防対策にご協力をお願いします。■状況によっては開催できない場合もあります。ご確認ください。

荒尾市制施行80周年記念 荒尾総合文化センター自主文化事業

宝くじ文化公演
荒尾市制施行80周年記念

青春の
アイドルヒットステージ

松本伊代 / 早見優 / 森口博子

9月25日(日) 開演15時

場 文化センター 大ホール
料 全席指定 2,500円(当日500円増)

★宝くじ助成による特別料金
※未就学児入場不可
■主催:荒尾市・(一財)自治総合センター

第4回公演「月の色」
～令和版中学生日記～

いのうえ だいすけ おおその さき
原作:井上大輔 作:大園 咲希

10月10日(月) 祝 時 開演14時

場 文化センター 小ホール
料 入場無料(整理券発行 100人)

荒尾子ども劇団 ステージ☆キッズ

テーマ:ジェンダー
子どもたちは、ジェンダーについて話し合い、考え、悩みながら練習を重ねました。

熊本県立劇場ネットワーク事業

11月23日(水) 祝 時 開演14時

場 文化センター 大ホール
料 全席指定(当日500円増)
■一般 2,000円
■高校生以下 1,000円 ※未就学児入場不可

藤原道山 × SINSKE
「Piazzolla」

尺八とマリンバ
世界最小オーケストラ

9月の休館日 6日(火)・13日(火)・20日(火)・27日(火)

ジンちゃん・ケンちゃん考える 人権のいろいろ

第24回「怖いと思わせた隔離」

ハンセン病の啓発ポスターに「私たちにできることは何でしょう」とあったけど、何ができるのでしょうか。

ハンセン病患者をなぜ差別をするかを知ることだよ。

以前、行政は国民の協力を得て、患者を見つけると、療養所に隔離し、患者の存在を消し去った。

さらに患者の家を真っ白になるまで消毒した。それを見た人は、この病気は強い感染力で怖いと感じ込んだ。残念なことに、感染力が弱いと分かり、治療薬ができた後も、隔離は続いたんだ。

誤った考えは病気で苦しむ人をいじめ続けるんですね。

人権啓発推進室 ☎62-1313

食べて目指そう免疫力アップ!
季節に合わせた旬の野菜、
魚を取り入れたメニューを。

うまか〜 レシピ

vol.145 2022.9



～子どもが食べやすい!お魚レシピ～
アジのゴマ竜田揚げ焼き

荒尾市食生活改善推進員協議会

材料(4人分)

- アジ……………2尾
- おろししょうが…1片分
- しょうゆ……………大さじ1
- みりん……………大さじ1
- 酒……………大さじ1
- 片栗粉……………大さじ3
- 白いりゴマ…大さじ2
- 油……………大さじ3
- ピーマン……………2個
- もやし……………1袋
- 塩こしょう……………少々

◆作り方◆

- ①アジはゼイゴとウロコを取り、三枚おろしにする。(アジフィレでもよい)
- ②小骨を除いて半分に切る。
- ③ポリ袋にAを入れ、魚を漬けて冷蔵庫で1時間ほど置く。
- ④魚の汁気を軽く切ってBをまぶす。
- ⑤フライパンに油を熱し、魚の皮目から焼き、両面を焼く。
- ⑥付け合わせに、細切りにしたピーマンともやしをさっと炒め、塩こしょうで味をつける。

<一人分栄養量>▶エネルギー 209kcal ▶たんぱく質 9.3g ▶脂質 13.4g ▶塩分 0.9g

Check!

食感がサクサクで、骨もないので子どもが食べやすいお魚レシピです。アジやサバなどの青魚には、不飽和脂肪酸が多く含まれ、血中総コレステロールや中性脂肪を低下させる作用があり、動脈硬化や虚血性心疾患の発症を抑える働きがあります。さらに、揚げ焼きにすることで、油が少なめで、片付けも楽です。

それいけ

地域おこし協力隊!

地域おこし協力隊 活動便り Vol.71

荒尾市地域おこし協力隊員の
活動内容や活動予定をお伝えします。

今回は…
ほり
堀 隊員
農業振興担当



SNSで荒尾の魅力や情報を
発信しています!



Facebook



Instagram

協力隊ゆるキャラ「ナシエル」

荒尾市地域おこし協力隊として過ごした3年間

この活動便りを執筆するのも今回が最後になりました。荒尾市に移住してきて3年間が経つと同時に、協力隊の任期の満了です。任期中、さまざまな農家さんの元にお邪魔して、「農業」という大切な仕事に触れてきました。皆さんのご家庭に並ぶまで、作物がどれだけの時間と手間をかけて生産されているのか、農家さんの隣で学び、実感をした3年間になりました。将来、荒尾市で農家になるために、これからも精進していきます。3年間ありがとうございました!



さまざまな農作物の
勉強ができた3年間
でした!

平日夜間・休日 当番医+

あらおカレンダー

お問い合わせ先

- 荒尾市医師会
…………… ☎62-0072(昼間)
 - すこやか未来課 保健センター
…………… ☎63-1153(昼間)
 - 市役所…… ☎63-1111(夜間)
- ※市民病院を受診する場合、保険適用の診療費とは別に、選定療養費(5,500円)がかかる場合があります。
※選定療養費は子ども医療費助成制度の対象とはなりません。

熊本県子ども医療電話相談

平日 19時～翌朝8時
土曜日 15時～翌朝8時
日・祝日 8時～翌朝8時
☎#8000または
☎096-364-9999

休日当番医

診療時間 外・内・眼…9時～17時
歯…9時～13時

※17時以降は市民病院救急外来をご利用ください。

お問い合わせ先

- 有明消防本部災害情報指令センター ☎69-1760
 - すこやか未来課 保健センター …… ☎63-1153(平日)
 - 市役所 ☎63-1111(土・日・祝)
- ※子どもが内科を受診するときは、事前に医療機関へお問い合わせください。

調剤薬局

有限会社 あげぼの薬局
(市民病院前) ☎63-2123
■毎日営業 8時30分～20時

種別 外…外科系 内…内科
小…小児科系 歯…歯科系 眼…眼科

風邪の症状や発熱などがある場合は、医療機関に電話確認して受診してください。
医療機関はやむを得ず変更になる場合があります。事前にお問い合わせください。



【平日夜間】小児救急診療当番医

診療時間 19時～22時

日	曜日	施設名	住所	電話
1日	木曜	荒尾市民病院(藤井績)	荒尾2600	☎63-1115
2日	金曜	こどもクリニック友枝	荒尾4160-256	☎65-8181
5日	月曜	荒尾市民病院(藤井績)	荒尾2600	☎63-1115
6日	火曜	荒尾市民病院(工藤弘志)	荒尾2600	☎63-1115
7日	水曜	荒尾市民病院(水流添泉)	荒尾2600	☎63-1115
8日	木曜	荒尾市民病院(藤井績)	荒尾2600	☎63-1115
9日	金曜	松山医院	原万田462	☎62-0418
12日	月曜	荒尾市民病院(藤井績)	荒尾2600	☎63-1115
13日	火曜	荒尾市民病院(本里雄一)	荒尾2600	☎63-1115
14日	水曜	荒尾市民病院(水流添泉)	荒尾2600	☎63-1115
15日	木曜	荒尾市民病院(藤井績)	荒尾2600	☎63-1115
16日	金曜	田宮医院	大島町3-4-44	☎62-0017
20日	火曜	荒尾市民病院(工藤弘志)	荒尾2600	☎63-1115
21日	水曜	荒尾市民病院(水流添泉)	荒尾2600	☎63-1115
22日	木曜	荒尾市民病院(藤井績)	荒尾2600	☎63-1115
26日	月曜	荒尾市民病院(藤井績)	荒尾2600	☎63-1115
27日	火曜	荒尾市民病院(足達照之)	荒尾2600	☎63-1115
28日	水曜	荒尾市民病院(水流添泉)	荒尾2600	☎63-1115
29日	木曜	荒尾市民病院(藤井績)	荒尾2600	☎63-1115
30日	金曜	こどもクリニック友枝	荒尾4160-256	☎65-8181

日	曜日	種別	施設名	住所	電話
4日	日曜	外	西良文医院	川登2050-8	☎66-2321
		内	松山医院	原万田462	☎62-0418
		歯	ばば歯科クリニック	荒尾4544-46	☎63-3600
11日	日曜	眼	小野眼科医院	大牟田市浄真町	☎0944-52-7705
		外	南整形外科医院	荒尾4544-25	☎64-2302
		内	新生翠病院	増永2620	☎62-0525
18日	日曜	歯	蔵本歯科医院	大正町1-2-24	☎62-0772
		眼	諸岡眼科医院	大牟田市船津町	☎0944-51-9100
		外	いしかわ産婦人科	野原259-1	☎68-5511
19日	月曜	内	荒尾中央病院	増永1544-1	☎64-1333
		歯	やま歯科クリニック	東屋形4-1-1	☎64-3155
		眼	大牟田市立病院	大牟田市宝坂町	☎0944-53-1061
23日	金曜	外	四ツ山クリニック	四ツ山町3-1-4	☎62-0407
		内	牛島内科医院	一部904-1	☎64-2361
		歯	ひきた歯科クリニック	荒尾4160-272	☎69-3888
25日	日曜	眼	向坂眼科医院	大牟田市上町	☎0944-52-5560
		外	伊藤医院	四ツ山町3-5-2	☎62-0405
		内	荒尾中央病院	増永1544-1	☎64-1333
25日	日曜	歯	北野歯科医院	野原47-3	☎68-0190
		眼	佐藤眼科	大牟田市上屋敷町	☎0944-55-1100
		外	ふじさわクリニック	四ツ山町3-6-3	☎64-2238
25日	日曜	内	牛島内科医院	一部904-1	☎64-2361
		歯	たばた歯科医院	水野300-1	☎68-5333
		眼	塩谷眼科医院	大牟田市宮部	☎0944-52-5494

日曜日	月曜日	火曜日	水曜日	木曜日	金曜日	土曜日
2022 9月 あらおカレンダー				1	2	3
※各日程の詳細はカレンダーの下をご確認ください。(8月15日現在)						
4	5	6 ★育児相談	7	8	9	10 ★プレバパクラス
11	12	13 ★母子健康手帳交付	14 ■心配ごと相談 ★1歳6か月児健診	15 ■無料法律相談 ■行政相談 ★3歳児健診	16 ★2歳児 歯科健診	17
18 ■献血	19 敬老の日	20	21	22	23 秋分の日	24
25	26 ★6～7か月児クラス	27 ■年金相談	28	29 ★母子健康手帳交付	30	10/1 ■ふたつ星
2	3	4 ★育児相談	5	6 ■無料法律相談 ■行政相談 ★母子健康手帳交付	7	8

■無料法律相談 ※要予約
時 13:00～16:00 場 市役所
定 先着8人
申込期間
9/1(木) ▶ ~8/31(水)
9/15(木) ▶ 9/2(金) ~ 9/14(水)
10/6(木) ▶ 9/16(金) ~ 10/5(水)
申 ☎63-1503

■行政相談
時 10:00～12:00 場 市役所

■心配ごと相談 ※要予約
時 9:30～12:00
場 社会福祉協議会 相談室
申 ☎66-2993

■年金相談 ※要予約
時 10:00～15:00
場 市役所 11号会議室
申 ☎74-1612

■献血
時 10:00～12:00
13:15～16:00
場 ゆめタウンシティモール(旧あらおシティモール)
※献血バスを停める場所が前回と変わりますのでご注意ください。

★母子健康手帳交付
※4日前迄予約
時 受付 ①9:00 ②9:50 ③10:40
場 保健センター 申 LINE申込

★育児相談 ※4日前迄予約
時 受付 10:00～10:45
場 保健センター 申 LINE申込

★プレバパクラス ※4日前迄予約
時 受付 9:50～10:00
13:20～13:30
場 保健センター 申 LINE申込

■ふたつ星 ※1週間前迄予約
時 受付 9:50～10:00
場 中央公民館 申 ☎63-1153

★1歳6か月児健診・
2歳児歯科健診・3歳児健診
時 対象者に個別でお知らせ
場 文化センター 備 LINEで日時変更可

★6～7か月児クラス
時 対象者に個別でお知らせ
場 中央公民館 備 LINEで日時変更可

★印のついた母子保健事業の予約や変更は、荒尾市公式LINEから受付を行っています▼

☎すこやか未来課 保健センター ☎63-1153

相談窓口

■精神保健相談 ※要予約
時 電話で予約日時を決定(第1～4火曜)
場 保健センター・市役所・有明保健所
問 有明保健所 ☎72-2184

■消費生活センター 消費生活相談
時 月・火・水・金曜 10時～12時 / 13時～16時
場 市役所1階 消費生活センター
問 消費生活センター ☎63-1173

■知的障がい者相談(知的障がい者相談員)
問 中嶋真也 ☎090-7580-3967
中川さおり ☎68-2098

■生活相談
生活に困っている、仕事が見つからないなど。
時 月～金曜 9時～16時
場 市役所1階 生活相談支援センター
問 生活相談支援センター ☎57-7019

■身体障がい者相談(身体障がい者相談員)
問 斎浩史 ☎66-3828 田畑俊秀 ☎68-2113
深浦昭雄 ☎66-0982 松下さえ子 ☎66-2424