

ハイ! スクール通信

市内高校通信 Vol.31

岱志高校、有明高校、荒尾支援学校の市内3つの高校の取り組みなどをご紹介します!
地元高校の新たな魅力を発見しよう!

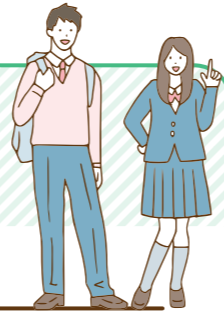

有明高校

YouTubeチャンネル開設&清掃活動

市制施行80周年を記念して生徒が制作した市のPR動画を見ていただきたく、普通科進学・総合・普通コースでYouTubeチャンネルを開設しました。下記二次元コードから、制作した10本の動画を視聴できます。改めて市の魅力を感じてみてください。また、動画制作にご協力いただいた施設へのお礼に清掃活動を行いました。これからもPRだけでなく、よりよい地域になるよう、いろいろな活動を計画しています。



一冊との出会い

読書推進活動の一環として、好きな本のポップ(広告)づくりに取り組みました。生徒オリジナルのポップは読書への興味を深める機会になり、次の選書へとつながっています。作品の一部はリニューアルオープンした市立図書館などでも活躍しています。市立図書館に行った際は、ぜひご覧ください。



停まってくれてありがとうございます!

横断歩道で停まってくれた車にみんなで立ち止まって礼をします。



みんなで野原八幡宮をきれいに!

野原八幡宮の清掃を地域のみなさんと一緒に行っています。



タブレットPCを効果的に活用しています!



無言清掃を頑張ります



昔の道具を使った大豆収穫

「めぐり棒」や「唐箕」を使って自分たちで育てた大豆を収穫します。豆腐や納豆に加工して食べる体験もしました。



最近、息子の自転車の練習を試行錯誤しながら楽しんでいます!

「八幡小の素晴らしいところは、元気で明るく素直なところです」と話す渡邊先生。最近、児童たちのあいさつが上手になってきて、「おはようございます」だけでなく、「渡邊先生、おはようございます」と名前を付けてあいさつしてくれる子もいて、朝から気持ちよくスタートを切ることができているそうです。
「楽しむときは、とことん楽しむ。切り替えるときは、きちんと。一日一日を大切に、自分自身をどんどん成長させていきますよ!」と話していました。



わたなべ りょうた 渡邊 亮太先生

児童が選んだうちの学校自慢!

八幡小は、児童が自ら学ぼうとする主体的な学びに取り組んでいます。自分で考えて動くことは、勉強面だけでなく、掃除中などの日常生活にも表れていて、ぼくの自慢です。



運営委員長 6年生 岩尾 蓮斗さん

Hospital News

市民を愛する 市民に愛される 病院へ

荒尾市民病院からのお知らせ

さまざまな医療に関する情報をお届けします。
荒尾市民病院 ☎63-1115

検体検査室に全自動免疫測定装置「HISCL5000」を導入しました。

HISCL5000は、新型コロナウイルス感染の有無やワクチン接種の効果、重症化リスクを調べるために導入しました。この装置で測定している項目は、SARS-CoV-2抗原と研究用SARS-CoV-2抗体S-IgGとIFN-λ3とTARC、プレセプシンです。この装置は、機械に載せてから約17分で結果の報告ができ、微量検体(10~30μL)にも対応できる装置となっています。

ワクチン接種が始まり、すでに3回目の接種を終えた人もいらっしゃるかと思います。きちんと抗体を獲得できているか気になる人もいるのではないでしょうか。院内で測定しているS-IgG抗体検査は研究用試薬のため、結果の臨床的有用性は確立されておらず、診断などの目的では使用できませんが、他の検査と組み合わせて入院時のスクリーニングや病棟管理に利用しています。

新型コロナウイルス感染症患者では、重症化するにつれて酸素を吸入する能力が低下し、人工呼

吸器やECMO(体外式膜型人工肺)による管理が必要になります。そのため、「重症化リスクのある感染者を適切に鑑別し、必要な医療提供・健康観察につなげる」ことが極めて重要です。この重症化リスクの鑑別にIFN-λ3とTARCを測定し、新型コロナウイルスの診療に役立っています。

現在は、新型コロナウイルスに関連する検査項目の測定をメインに稼働していますが、がんの診断の補助、診断後の経過や治療の効果をみるために行う腫瘍マーカー検査なども測定可能なので、コロナ収束後も活躍が多岐にわたって期待される装置です。十分に検討を重ねた上で、有明地域医療の充実に検査科一同努めます。



EVENT 夏休みを楽しもう!

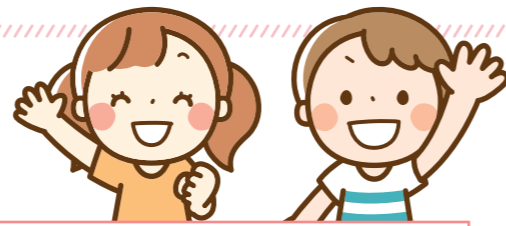

あらお子ども学び塾

夏休みの宿題を終わらせて、最高の思い出を作ろう!

夏休みの宿題や郷土学習、自然の体験活動を行います。
時 8月6日(土)～8月7日(日) 10時～17時
場 中央公民館 **対** 市内の小学生(4年生～6年生)
定 20人 ※応募多数の場合は抽選
料 1,000円(開催初日に集金)
期 申込締切 7月14日(木)

申 教育委員会へ来館するか、学校が配布する用紙に記入し提出。または右記の二次元コードから申し込み。▶
 ※新型コロナウイルス感染拡大の影響により、内容が変更・中止となる場合があります。
問 生涯学習課 社会教育係 ☎57-8125



キッズ防災塾

消防・防災について、見て・聞いて・感じよう!

九州で初めて出来た防災館のハザードシアターを体験しよう! 消防車や消防署内を見学、レスキュー現場活動を体験。災害を学び、非常食の試食なども行います。
時 7月31日(日) 10時～15時
場 玉名消防署 ありあけ防災館(玉名市築地309番地)
対 有明消防本部管内(荒尾市・玉名郡市)の小学4・5・6年生

定 60人 ※先着順
料 無料
期 申込期間 7月1日(金)～7月22日(金) (土・日を除く8時30分～17時15分)
申 電話で申し込み
問 申込:有明広域行政事務組合 消防本部 消防課 ☎73-5283



第45回 夏休み少年少女俳句教室

夏休みに俳句づくりに挑戦してみませんか?

時 7月25日(月)・27日(水)・29日(金)・8月1日(月)・3日(水) 9時30分～11時30分
 ※全日程の参加が難しい場合は、参加できる日だけでも構いません。

※7月25日(月)は開講式、8月3日(水)は閉講式を実施
場 中央公民館 C室 ※7月27日(水)のみA室
対 小・中学生 **料** 無料 **持** 筆記用具・ノート・水筒
問 申込:荒尾市俳句協会 ☎090-3663-1703(荒尾)

初心者水泳教室

水泳が苦手な子のための水泳教室を開催!



時 7月25日(月)～8月5日(金) 8時45分～10時(平日計10日間)
場 市民プール **料** 1人につき800円(保険料)
対 市内の小学校に通う、泳ぐのが苦手な2年生～3年生
定 30人 ※先着順
持 水着・水泳帽・ゴーグル・屋内用サンダル

期 申込期間 7月4日(月)～7月15日(金) ※期間前の申し込みは受付いたしません。
申 申込書を提出 ※家族以外の代理申込や、電話での受付は行いません。
問 申込:生涯学習課スポーツ推進係 ☎63-1681 運動公園管理事務所 ☎62-5163

水生生物教室

生き物の採取・観察、河川水を調査し、水環境を学ぼう!

時 8月4日(木) 8時30分～12時 **場** 岩本橋(上井手)
対 小学4年生～6年生 **料** 無料
定 20人程度
 ※大牟田市・南関町を含む。応募多数の場合は抽選

持 筆記用具・帽子・水筒・タオル・着替え・濡れてもいい靴(長靴は不可)
期 申込締切 7月21日(木)
問 申込:環境保全課 ☎63-1386



ものづくり体験教室

夏休みに「ものづくり」の楽しさを体験しませんか?

時 8月7日(日) 9時30分～12時30分
場 ポリテクセンター荒尾 **対** 小学生 **料** 無料
内 ハンドスピナー・ヨーヨー・ペンケース・水でっぽう・スノードームなどを作ります。作品は持ち帰れます。
期 申込締切 7月15日(金)17時(郵送・FAXは必着)

申 学校が配布する用紙に記入し、来所・郵送・FAXのいずれかで申し込み。
 ※応募多数の場合は抽選(抽選結果は7月22日(金)以降に文書でご連絡)
問 ポリテクセンター荒尾 訓練課 ☎62-8610

HPV(子宮頸がん予防)ワクチン接種勧奨が再開します



HPVワクチン接種に関して、積極的な推奨が一時的に差し控えられていましたが、その有効性が副反応のリスクを明らかに上回ると認められ、接種勧奨が再開することになりました。

対 12歳になる年度初日から16歳になる年度末日までの女子(平成18年4月2日～平成23年4月1日生まれ)
料 無料(公費)
接種回数 3回
接種場所 市内の委託医療機関
 ※対象者には、7月上旬に、市保健センターから予診票などの必要書類を発送予定です。

接種機会を逃した人へ

積極的な勧奨の差し控えで接種機会を逃した人(平成9年4月2日～平成18年4月1日生まれの女子)も、公平な接種機会を確保するため、7月1日～令和7年3月までの3年間は公費で接種できます。3回の接種が完了していない人には、7月上旬に個別通知を送付します。
 ※6月30日までに実費で受けた人は、償還払いの手続きができます。(4月1日に市内住民だった人のみ)必要書類は、お問い合わせください。

この機会に、子宮頸がん検診も受けましょう!

子宮頸がんは、定期的に検診を受ければ早期発見が可能です。対象者には検診の通知を送付しますので、20歳を過ぎたら、毎年、子宮頸がん検診を受けましょう。

問 すこやか未来課 保健センター 63-1153

人権標語 令和3年度「解放文化祭」応募作品

決めつけも いじめもさべつも さようなら
 一小5年 塚本 陸斗さん

「おはよう」の こえでおしらせ げんきよぼう
 万田小1年 くらきほのかさん

7月の地域子育て支援拠点事業

参加費無料

こじか(桜山保育園) ☎68-0055
 6日(水)ダンス 13日(水)ヨガ
 20日(水)バランスボール
 ■月曜・27日(水)・木曜・金曜…わらべ歌・絵本
 ■火曜はベビーちゃんの日
 (ベビーちゃんの日予約は090-9589-7564)
 ■9日(土)・23日(土)は保護者と子どもが集い、一緒に楽しむ「育児参加促進講習会」を開催します。

なかよしひろば(なかよし保育園) ☎62-0749
 7日(木)造形遊び 11日(月)親子体操
 14日(木)ソフトエアロビ 21日(木)親子体操
 28日(木)リズム遊び
 ■4日(月)・5日(火)・12日(火)・19日(火)・22日(金)・25日(月)・26日(火) …自由活動日(わらべ歌、絵本、手遊びなど)

カンガルーポケット(カンガルー保育園) ☎65-8655
 5日(火)音楽遊び 19日(火)バランスボール遊び
 29日(金)英語遊び
 ■11日(月)・火曜(12日・26日を除く)・水曜・木曜・29日(金)…自由活動日(絵本・手遊び・制作遊びなど)

利用時間 10時～15時(日・祝日休み)

各ひろばでは、月曜～金曜に園庭開放・電話相談を行っています。
各ひろばの活動内容の詳細や休園日などは右記二次元コードからご確認ください▲
 新型コロナウイルス感染症の流行状況によっては活動を休止することがあります。まん延防止等重点措置適用期間については、事前予約が必要です。



PICK UP 04

荒尾市ふるさと応援寄附金のお願い

☎ ぐらしいきいき課 ふるさと創生係 ☎57-7059

「生まれ育ったふるさとを応援したい、自分と関わりが深い地域に貢献したい」という人が、自治体に寄附をする「ふるさと納税制度」。いただいた寄附は、本市の活性化のため各事業に活用しています。ぜひ、市外の家族や知り合いへ、荒尾市ふるさと応援寄附金のPRをお願いします。市外の人は、返礼品として特産品などが受け取れます。

■税の控除が受けられます 寄附金の2千円を超える部分は、居住地の住民税(所得割)の約2割を限度に、所得税と翌年度に課税される住民税から税額控除されます。
 ■申し込み方法 下記いずれかの専用ポータルサイトで申し込みください。○ふるさとチョイス ○楽天ふるさと納税 ○さとふる
 ※詳細は、市ホームページをご確認ください▲



PICK UP 05

社会を明るくする運動

～犯罪や非行を防止し、立ち直りを支える地域のチカラ～

☎ 少年指導センター ☎66-1373

7月の「社会を明るくする月」荒尾市強調月間に合わせ、犯罪・非行の防止や、立ち直りを支えるなど、社会を明るくする運動として、さまざまな活動を行います。次代を担う青少年の健全育成のためにも、家庭・学校・地域が一体となり、環境づくりに取り組むことが大切です。

- ① 犯罪や非行を防止し、安全で安心してくらすことのできる明るい地域社会を築く。
- ② 犯罪や非行をした人が再び犯罪や非行をしないように立ち直りを支える。
- ③ 保護司、更生保護女性会員、BBS会員、協力雇用主などの更生保護ボランティアのなり手を増やす。
- ④ 民間協力者、地方公共団体、国の連携を強化し、犯罪や非行をした人が仕事、住居、教育、保健医療・福祉サービスなどに関し必要な支援を受けやすくするネットワークをつくる。
- ⑤ 犯罪や非行が起こらないよう、若い人たちの健やかな成長を期する。

■この運動が目指すこと

- ① 犯罪や非行を防止し、安全で安心してくらすことのできる明るい地域社会を築く。
- ② 犯罪や非行をした人が再び犯罪や非行をしないように立ち直りを支える。

■この運動で力を入れて取り組むこと

- ① 犯罪や非行をした人の立ち直りを支え、再犯を防止することの大切さや、更生保護の活動について

■事業計画 ※新型コロナウイルス感染状況により、事業を中止・縮小する場合があります。

行事	日時	場所	内容
出発式	7月1日(金) 16時30分～17時	中央公民館 C室 2階	関係団体が集結し、「社会を明るくする運動」の意義を確認します。
広報啓発活動	7月1日(金)～29日(金)	市内一円	広報車による巡回啓発活動を行い、併せて、啓発横断幕・のぼり旗を掲示します。
少年相談	7月1日(金)～29日(金) 10時～15時(土・日・祝日除く)	更生保護 サポートセンター	少年の非行防止・更生保護に関する相談所を開設します。
作文コンテスト	7月1日(金)～29日(金)	市内小・中学校	社会を明るくする運動に関する作文を小・中学校から募集し、優秀作品は表彰します。
「命の紙芝居」上演	7月24日(日) 14時～15時	市立図書館 みんなの部屋	命の大切さなどを題材にした「オリジナル紙芝居」を上演します。演者:松井小百合さん
社会を明るくする運動inあらお	7月31日(日) 13時～16時	文化センター 小ホール	個人やグループによる器楽演奏やダンスパフォーマンスなどのほか、地域で社会貢献活動を実践している各団体の発表などを通して、啓発活動を推進します。



PICK UP

PICK UP 01

夏季限定で乗合タクシーの増便を行います

☎ 総合政策課 政策推進室 ☎63-1273

平井地区・府本地区を運行中の乗合タクシーにおいて、利便性向上と外出機会を増やすため、夏季限定であらおシティモール17時(午後5時)発の便を1便増便します。

これを機に乗合タクシーを利用してみませんか。

■増便期間 7月1日(金)～9月30日(金)

■運行時間

平日	平井・府本地区発 ▶ 市民病院行	8:30	9:30	10:30	12:30	13:30	14:30
	平井・府本地区発 ▶ シティモール行						
	市民病院発 ▶ 平井・府本地区行	10:05	11:05	12:05			
	シティモール発 ▶ 平井・府本地区行	11:30	13:00	14:00	15:00	16:00	17:00
土・日・祝	平井・府本地区発 ▶ シティモール行	8:30 土曜のみ	9:30	10:30	11:30	13:30	14:30
	シティモール発 ▶ 平井・府本地区行	11:00	12:00	13:00	14:00 土曜のみ	15:00	16:00 17:00

PICK UP 02

市民病院玄関前ロータリー工事のお知らせ

☎ 市民病院 病院建設室 ☎63-1115

新病院建設に伴い、玄関前ロータリーの工事を行います。ロータリー内の樹木伐採、花壇などの取壊し、新しい道路側溝(排水施設)の据付工事を行います。病院へご来院の皆さまには、駐車場の一部が使用できなくなりご不便をおかけしますが、誘導員の指示に従って、送迎・駐車をお願いします。

■工事期間:7月中旬～10月中旬(予定)

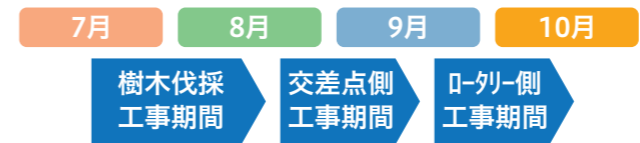

※従来どおり正面から車で敷地内に入ることができますが、誘導員の指示に従ってください。
 ※ご来院の皆さまへの影響を軽減するため、できる限り、土日祝日に作業を行います。

PICK UP 03

道路沿い私有地の樹木の伐採・除草のお願い

☎ 土木課 維持管理係 ☎63-1485

道路沿いの樹木や雑草が茂り道路にはみ出すと、歩行者や車両が安全に通行できません。特に交通量の多い通学路では、子ども達が安心して通学できない箇所があります。道路には通行の安全確保のために「建築限界」が定められており、車道の上空4.5m、歩道の上空2.5mの範囲内に障害になるものを置いてはいけません。

地域の環境美化と通行者の安心・安全のために、道路沿いの土地所有者は伐採・除草にご協力をお願いします。

※私有地の生垣や庭木などからの倒木や道路上に張り出した枝の落下などにより、通行中の歩行者や車両が損傷する事故が発生した場合は、樹木の所有者が賠償責任を問われることがあります。

■場 市内全域
 ■対 土地の所有者と管理者

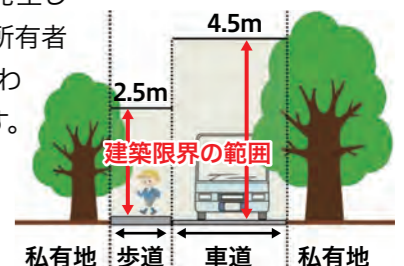

【注意】 新型コロナウイルス感染症拡大防止のため、延期や中止になる場合があります。事前にご確認ください。

くらしの情報

Living Information

アイコンの説明

- 時 日時
- 場 場所
- 内 内容
- 対 対象
- 資 資格
- 定 定員
- 料 料金
- 持 持ち物
- 期 期日・期間
- 申 申込
- 備 備考
- 問 問い合わせ先

浄化槽を使用している人へ 【浄化槽は維持管理が大切です】

浄化槽は、微生物の働きにより汚水を浄化する装置です。そのため、定期的に維持管理をしないで放置していると、処理機能が次第に低下して、水質が悪化し、大切な海や川を汚す原因となってしまいます。こういったことを未然に防ぐため、浄化槽法では、定期的な保守点検・清掃・法定検査の3つが、浄化槽管理者(設置・使用者)の義務として規定されています。環境を守るために、必ず実施してください。

【浄化槽管理者の3つの義務】

- ①保守点検:浄化槽の機能を保つための点検、調整、修理、消毒剤の補給、プロワ(送風機)の調整などを行います。家庭用の浄化槽の場合、4カ月に1回以上の点検が必要です。
- ②清掃:浄化槽内にできた汚泥などの引き出しや調整、機器類の掃除・洗浄などを行います。最低年1回は浄化槽の清掃を実施しましょう。保守点検と清掃は、浄化槽設置者と維持管理契約している業者が実施します。
- ③法定検査:浄化槽の放流水質が基準を満たしているか、保守点検や清掃などの維持管理や使い方が適切かを判定します。法定検査は使用開始後3カ月経過して8カ月以内に行う検査(7条検査)とその後、毎年1回定期的に行う(11条検査)検査が必要です。

【検査機関】熊本県浄化槽協会(県知事指定)

熊本県浄化槽協会
☎096-284-3355
環境保全課
☎63-1370

熊本県生活排水対策
イメージキャラクター“排水くん”



17時～19時30分

★市民サービスセンター内マイナンバー出張窓口もご利用ください。

【マイナンバーカード出張申請会承ります】

■日程/要相談

■場所/市内の事業所やコミュニティルームなど

■対象/10人以上の市のマイナンバーカード未申請者がいる事業所やサークルなど

■申込方法/電話で申し込み

★日程につきましては、ご希望に添えない場合があります。

問 申込:市民課 ☎63-1302

国民年金保険料免除 申請の受付を開始します

経済的な理由で国民年金保険料を納めることができない場合は、未納のままにせず、免除・納付猶予制度をご利用ください。

○免除の期間/令和4年7月分～令和5年6月分の保険料

○免除の種類/全額、一部免除(4分の3、半額、4分の1)、納付猶予(50歳未満)

○免除の決定/本人、配偶者、世帯主の前年の所得で審査します。そのため希望した免除を受けることができない場合があります。

時 【受付開始日】7月1日(金)

場 保険介護課 国保年金係

持 身分証明書、代理人が手続きする場合は委任状

※失業後の申請の場合は「雇用保険受給資格者証」か「離職票」またはその写しがあると特例制度を受けることができます。

問 保険介護課 国保年金係

☎63-1327

お知らせ

消費税のインボイス制度 説明会・登録申請相談会 の開催について

免税事業者を含む多数の事業者が影響を受けることを踏まえ、消費税のインボイス制度の円滑な導入に向けた制度周知の観点から一般の事業者が誰でも参加することができる説明会を開催します。制度説明の後、登録申請書の記載方法について説明します。個人事業者の方は、マイナンバーカード及びスマートフォンをご持参いただければ、その場でe-Taxによる登録申請ができます。

時 7月28日(木) 14時～16時
7月29日(金) 10時～12時

場 玉名税務署 2階会議室

対 事業者

定 各日14人

期 【申込締切】開催日の前日まで

申 電話で申し込み

問 申込:玉名税務署 ☎72-2125
(音声ガイダンス「2」を選択)

マイナンバーカードに 関する手続きについて

【休日窓口・延長窓口もご利用ください】

■受付業務/マイナンバーカードの申請・交付・券面記載変更(市役所のみ)、マイナポイント申込に関するサポート

■場所/市役所市民課

■休日窓口日時/7月10日(日)

9時～11時30分

■延長窓口/毎週木曜(祝日を除く)

くらしの情報 PICK UP

Living Information

PICK UP
06

令和4年度 住民税非課税世帯などに対する 臨時特別給付金のご案内

問 福祉課 保護係 市非課税世帯
臨時特別給付金事務局
☎0120-878-272

コロナ禍で原油価格や物価が高騰するなか、生活に困っている人の支援強化として、家計急変世帯を含む住民税非課税世帯などに臨時特別給付金を給付します。
※令和3年度住民税非課税世帯・家計急変世帯などで既に給付金を受けた世帯は支給対象外です。

■対象世帯

(1)住民税非課税世帯…令和4年度の住民税が非課税である世帯(世帯員全員が非課税であること)で、6月1日において荒尾市に住民登録がある世帯。

①1月1日において荒尾市に住民登録があり、支給対象となる世帯は案内を送付します。

②1月2日以降の転入などで、荒尾市に税情報がない世帯も、対象世帯であることが確認できた世帯から順次案内を送付します。

(2)家計急変世帯…(1)のほか、1月1日以降に新型コロナウイルス感染症の影響を受けて家計が急変し、(1)の世帯と同様の事情にあると認められる世帯も相談を受け付けます。

※(1)と(2)のいずれも、住民税が課税されている人の

扶養親族などのみからなる世帯を除きます。

※(1)と(2)のいずれかの給付を受けた世帯に属する人を含む世帯は、給付金の区分に関わらず、再度支給を受けることは出来ません。

※生活保護を受給している世帯も、それぞれの要件を満たす場合には、支給対象となります。

(3)その他…DV避難者など(措置入所等児童、措置入所高齢者・障がい者)で6月1日時点で避難している人(措置済)も支給対象となりますのでご相談ください。

■支給額 1世帯あたり10万円

■申請期限 10月31日(月)

■相談申請窓口・お問合せ

福祉課 保護係 市非課税世帯臨時特別給付金事務局
受付:9時～17時(平日のみ)

☎0120-878-272

■内閣府住民税非課税世帯等に対する

臨時特別給付金コールセンター ☎0120-526-145

受付:9時～20時(平日のみ)

※一般的な制度について答えるコールセンターです。

PICK UP
07

危険なブロック塀の撤去費用を補助します

問 建築住宅課 ☎63-1498

老朽化して傾いたブロック塀は、地震時に倒壊し、通行人に危害を及ぼし、避難・救護活動の妨げになる可能性があります。市では住宅や事業所などから避難所への経路に面する危険なブロック塀の撤去に必要な経費を補助します。

期 受付期限 11月30日(水)

※予算に達し次第終了

対 次のすべてに該当するもの

①点検表で確認した結果、

安全対策が必要なもの

②補助対象となる道路に面し、

道路面からの高さが80cm以上のもの

③ブロック塀自体の高さが60cm以上のもの

※他にも要件あり。詳細はお問い合わせください。

■補助額 ○工事費の3分の2以内の額 ○20万円

○撤去するブロック塀の長さに12,000円をかけた額

のうち、最も少ない額が補助額となります。

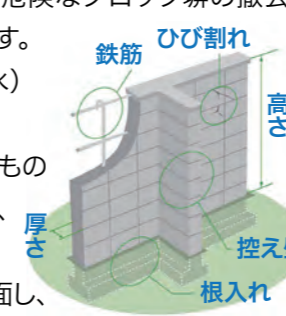

点検項目	点検内容	点検結果	
		適合	不適合
高さ	2.2m以下	はい	いいえ
壁の厚さ	高さ2mを超える塀で15cm以上	はい	いいえ
	高さ2m以下の塀で10cm以上	はい	いいえ
鉄筋	壁頂、基礎には横に、壁の端部と隅角部には縦に、それぞれ径9mm以上の鉄筋が入っている	はい	いいえ
	壁内に径9mm以上の鉄筋が縦横80cm以内で入っている	はい	いいえ
控え壁 高さが1.2mを超える場合	3.4m以内ごとに、鉄筋が入った控え壁が塀の高さの1/5以上突出してある	はい	いいえ
基礎	丈が35cm以上で根入れ深さが30cm以上の鉄筋コンクリート造の基礎がある	はい	いいえ
傾き ひび割れ	全体的に傾いていなくて、1mm以上のひび割れがない	はい	いいえ
ぐらつき	人の力で簡単にぐらつかない	はい	いいえ
その他	塀が土留め壁を兼ねていなくて、玉石積み擁壁などの上でない	はい	いいえ

時 8月25日(木) 10時～12時
場 有明保健所(玉名市岩崎1004-1)
対 アルコール・薬物・ギャンブル・ゲーム・クレプトマニア(窃盗症)・摂食障害など依存症者の本人、家族、依存症者にかかわる支援者
備 要事前予約(事前申し込みがない場合は、相談会が中止になることがあります。)
問 熊本県精神保健福祉センター
☎096-386-1166
(平日9時～16時)

※福祉課でもアルコール・ギャンブル・薬物・ゲーム等の依存症に関する相談に応じています。秘密は厳守しますので、ぜひご相談ください。

あらか就職相談会

離職期間が長い、人間関係が苦手など、働くことや将来に少しでも悩んだら気軽にご相談を! 相談は無料です!

時 13時30分～16時
①7月7日・8月4日(木)
【対応機関】
 たまな若者サポートステーション
 ◎15歳～49歳の人
 (就職支援プログラム)対応
②7月21日(木)
【対応機関】
 ジョブカフェ玉名ランチ
 ◎学生から高齢者まで全般対応
※どちらに行かれても基本的に対応可能です。

場 市役所別館 環境保全課 2階 51号会議室(地域職業相談室隣)
対 年代問わず(家族だけでも対応)
申 お待たせする場合がありますのでご予約をおすすめします
 ※感染症関連での内定取り消しや今後の就職に不安のある人もご相談ください

※マスク着用をお願いいたします
 ※3密を避けるため間隔をあけて対応します
問 予約:
①たまな若者サポートステーション ☎74-0007
②ジョブカフェ玉名ランチ ☎74-1125

初回:7月16日(土)
定 15人 ※親子での参加は要問合せ
料 6,000円(6回分・材料費込み)
○フラワーアレンジメント教室(全6回)
時 第3土曜 10時30分～12時
 初回:7月16日(土)
定 10人
料 15,000円(6回分・花代込み)
【共通事項】
場 働く女性の家(エポック・荒尾)
 ※一部講座は中央公民館調理室
申 電話、来館、申込フォームのいずれかで申し込み
 各講座の詳細は、エポック・荒尾ホームページをご覧ください。

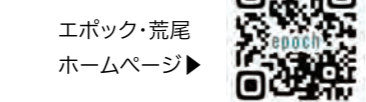

エポック・荒尾ホームページ▶
問 申込:荒尾市働く女性の家(エポック・荒尾)
☎64-2884

9月入校生募集 【大牟田高等技術専門学校】

新たな技能や資格の取得を目指して5カ月間の訓練を受けてみませんか?
■募集期間 8月9日(火)まで
■募集科目(募集人数) パソコン初級・中級連続養成科②(20人)
■対象者 就職を希望する人
■料金 無料(別途教科書代等必要)
問 申込:福岡県立大牟田高等技術専門学校 ☎0944-54-0320

相談

地域版依存症相談会に参加しませんか

依存症専門の相談員による「地域版依存症相談会」を開催します。依存症に関する問題を語ることで抱えている問題を整理し、専門的な助言と正しい知識を習得してみませんか。ひとりで抱え込まず、ぜひご相談ください。

エポック・荒尾 7～12月連続講座【託児あり/要問合せ】

保育士による託児があり(条件有)、子育て中の人も気軽に参加できます。
○心と身体を癒す美容と健康教室(全12回)
時 第2・4木曜 19時～20時
 初回:7月14日(木)
定 15人
料 6,000円(12回分)
○プラス一品簡単料理教室(全6回)
時 第1金曜 19時～20時30分
 ※初回のみ第2金曜 7月8日(金)
定 15人 ※親子での参加は要問合せ
料 6,000円(6回分・材料費込み)
○ハワイアンフラダンス教室(全12回)
時 第2・4土曜 14時～15時
 初回:7月9日(土)
定 15人
料 6,000円(12回分)
○産後ヨガ教室(全12回)
時 第2・4月曜 10時30分～11時30分
 初回:7月11日(月)
定 15人
料 6,000円(12回分)
○パステルアート教室(全12回)
時 第2・4月曜 13時30分～15時30分
 初回:7月11日(月)
定 10人
料 6,000円(12回分・材料費込み)
○香りのサロン アロマ講座(全6回)
時 第2火曜 14時～15時30分
 初回:7月12日(火)
定 10人
料 9,000円(6回分・材料費込み)
○カタリ場サロン(全12回)
時 第2・4木曜 10時～12時
 初回:7月14日(木)
定 12人
料 3,600円(12回分)
○ハンドメイドアクセサリー講座(全12回)
時 第2・4木曜 10時～11時30分
 初回:7月14日(木)
定 10人
料 18,000円(12回分・材料費込み)
○パパッと作れるランチ講座(全6回)
時 第3土曜 10時～12時

ご注意 新型コロナウイルス感染症拡大防止のため、延期や中止になる場合があります。事前にご確認ください。

収入または所得が同等以上の人(厚生年金・国民年金受給者を含む)を連帯保証人にできること
 ④申込者および同居者が暴力団員でないこと
 ⑤市営住宅の明渡し請求を受けた者でないこと
 ⑥過去において市営住宅に入居していた者、または、現に市営住宅に入居している者は、市営住宅家賃の滞納がないこと
 ⑦入居する世帯全員が、住宅における共同生活を円満に営むことができること
 ⑧入居する世帯全員の収入が申込収入基準の範囲内にあること
【入居の申込み収入基準】
●一般階層／
 月額所得15万8,000円以下
 [標準世帯(親子4人家族)の場合・・・世帯の年収447万1,999円以下]
●裁量階層／
 月額所得21万4,000円以下
 [標準世帯(同)の場合・・・世帯の年収531万1,999円以下]
 (注)裁量階層とは、中学生以下の子どもや障がい者手帳の交付を受けている方がいる世帯、高齢者世帯等を指します。
【申込用紙配布場所および申込受付場所】
 市役所2階 建築住宅課
問 建築住宅課 住宅管理係
☎63-1491

有害鳥獣による農作物被害の防止に取り組む若手農家などを募集します

イノシシやカラスなどの有害鳥獣による農作物被害を防止するため、若手農家等向けの研修会を開催します。
対 有害鳥獣による農作物被害の防止に興味・関心のある若手農家など
定 10人程度
期 【申込締切】7月22日(金)
料 無料
問 申込:農林水産課 農政係
☎63-1443

募集

指定管理者を募集します

■対象施設／荒尾運動公園施設
 ■応募資格／法人その他の団体 ※個人では応募できません。
■募集要項の配布開始日／7月8日(金)
 ※市ホームページからダウンロードまたは施設担当課で配布します。
■受付期間／8月29日(月)～9月2日(金)
■選定方法／提出された書類を審査し、事業計画などについてプレゼンテーションや個別ヒアリングを実施して選定します。
 ※募集に関する詳細は、市ホームページをご覧ください。
問 公共施設マネジement推進室
☎57-7160

市営住宅の随時募集受付団地を拡大しました

7月11日(月)より、従来より受け付けておりました市営住宅の随時募集受付に中央区団地の9棟を追加します。
 申込者については、申込順に待機者として登録します。空家が生じたときに、実態を調査し、適正と認められる方について、申込順に空家を紹介していきます。直ちに入居できるものではありません。
■募集住宅／
 中央区団地(9棟のみ)・北五反田団地・八幡台団地・桜山団地2丁目(A～K棟)、桜山団地1、3、4丁目
■間取り／
 住宅によって異なります
■家賃／
 入居者の収入に応じて決まります
■入居資格／
 ①国税・地方税を滞納していないこと
 ②現に、住宅に困窮していることが明らかな者であること
 ③市内に在住し、申込者と比較して

お知らせ

ヒアリング調査へのご協力のお願い

市内全事業所を対象に、新型コロナウイルス感染症拡大に伴う事業者への影響や市内業況を把握するため、ヒアリング調査を実施します。
時 7月上旬～下旬
内 【方法】電話による聞き取り調査
 事業者名／業種／従業員数／新型コロナウイルス感染症の影響に関すること／雇用に関すること／支援策の申請状況／働き方に関すること／市に対する要望
 ※詳しい内容は、市ホームページ、市フェイスブック、愛情ねっとなどで公表します。
 ※本調査に関し、金融機関の口座情報や暗証番号等を聞くことはありません。
問 産業振興課
商工・企業誘致推進室
☎63-1432

浄化槽の使用の「休止の届出」について

長期間使用していない浄化槽は、決められた内容の清掃を行い、市に「浄化槽の使用の休止の届出」をすることで、浄化槽の清掃、保守点検及び熊本県浄化槽協会の定期検査(11条検査)が免除されます。使用を再開するときは、必ず市と地域の清掃・保守点検業者にご連絡ください。詳しくは、市役所環境保全課までお尋ねください。
問 環境保全課 ☎63-1370

サマージャンボ宝くじ 7月5日(火)発売!!

1枚300円
 この宝くじの収益金は市町村の明るく住みよいまちづくりに使われます。
(公財)熊本県市町村振興協会